

PREFEITURA MUNICIPAL DE MACEDÔNIA

PRAÇA JOSÉ PRINCI, 449 - CNPJ:45115912000147

Orçamento Programa - Exercício de 2021

TABELA EXPLICATIVA - EVOLUÇÃO DA RECEITA

(Inc.III, Art.22º)

Página 1

Lei: 1298, Data: 10/09/2020

Codigo	Discriminação	Receita Arrecadada			Receita Prevista	
		2017	2018	2019	2020	2021
1000.00.0.0	RECEITAS CORRENTES					
1100.00.0.0	IMPOSTOS, TAXAS E CONTRIBUIÇÕES DE ME	768.818,76	769.799,48	1.153.000,00	1.078.000,00	1.070.000,00
1300.00.0.0	RECEITA PATRIMONIAL	152.638,22	91.206,42	41.500,00	27.500,00	25.500,00
1600.00.0.0	RECEITA DE SERVIÇOS	8.752,49	46,35	15.000,00	9.000,00	9.000,00
1700.00.0.0	TRANSFERÊNCIAS CORRENTES	17.612.855,48	18.588.162,51	18.763.000,00	19.868.100,00	20.826.700,00
1900.00.0.0	OUTRAS RECEITAS CORRENTES	96.708,22	214.369,13	201.000,00	201.000,00	111.000,00
	Sub Total	18.639.773,17	19.663.583,89	20.173.500,00	21.183.600,00	22.042.200,00
2000.00.0.0	RECEITAS DE CAPITAL					
2200.00.0.0	ALIENAÇÃO DE BENS	217.324,32	464.875,27	230.000,00	230.000,00	150.000,00
2400.00.0.0	TRANSFERÊNCIAS DE CAPITAL	2.440.483,74	2.625.915,24	1.685.000,00	1.345.000,00	510.000,00
	Sub Total	2.657.808,06	3.090.790,51	1.915.000,00	1.575.000,00	660.000,00
7000.00.0.0	RECEITAS CORRENTES (INTRA)					
	Sub Total	0,00	0,00	0,00	0,00	0,00
8000.00.0.0	RECEITAS DE CAPITAL (INTRA)					
	Sub Total	0,00	0,00	0,00	0,00	0,00
9000.00.0.0	(R) DEDUCOES DA RECEITA					
9500.00.0.0	(R) DEDUÇÕES DO FUNDEB	-2.639.175,54	-2.773.272,17	-2.835.000,00	-3.032.000,00	-3.217.000,00
	Sub Total	-2.639.175,54	-2.773.272,17	-2.835.000,00	-3.032.000,00	-3.217.000,00
TOTAL		18.658.405,69	19.981.102,23	19.253.500,00	19.726.600,00	19.485.200,00

PREFEITURA MUNICIPAL DE MACEDÔNIA

PRAÇA JOSÉ PRINCI, 449 - CNPJ:45115912000147

Orçamento Programa - Exercício de 2021

TABELA EXPLICATIVA - EVOLUÇÃO DA RECEITA

(Inc.III, Art.22º)

Página 2

Lei: 1298, Data: 10/09/2020

Codigo	Discriminação	Receita Arrecadada			Receita Prevista	
		2017	2018	2019	2020	2021

LUCILENE CABREIRA GARCIA MARSOLA
PREFEITA MUNICIPAL
058.332.848-21

ALCIDES JOSÉ DE TOLEDO
CONTADOR
031.500.128-30

VALDEMIR PEREIRA PARDIM
TESOUREIRO
047.630.598-58

PREFEITURA MUNICIPAL DE MACEDÔNIA

PRAÇA JOSÉ PRINCI, 449 - CNPJ:45115912000147

Orçamento Programa - Exercício de 2021

TABELA EXPLICATIVA - EVOLUÇÃO DA DESPESA

(Inc. III, Art. 22)

Página 1

Lei: 1298, Data: 10/09/2020

Codigo	Discriminação	DESPESA		
		Realizada 2019	Fixada 2020	Prevista 2021
DESPESAS CORRENTES				
3 1	PESSOAL E ENCARGOS SOCIAIS	9.681.094,70	9.950.300,00	10.741.600,00
3 2	JUROS E ENCARGOS DA DÍVIDA		2.000,00	2.000,00
3 3	OUTRAS DESPESAS CORRENTES	7.528.326,80	7.179.300,00	7.263.600,00
	Sub Total	17.209.421,50	17.131.600,00	18.007.200,00
DESPESAS DE CAPITAL				
4 4	INVESTIMENTOS	4.357.184,52	2.275.000,00	1.208.000,00
4 5	INVERSÕES FINANCEIRAS	31.320,00	70.000,00	70.000,00
4 6	AMORTIZAÇÃO DA DÍVIDA	119.393,51	150.000,00	150.000,00
	Sub Total	4.507.898,03	2.495.000,00	1.428.000,00
RESERVA DE CONTINGÊNCIA				
9 9	RESERVA DE CONTINGÊNCIA		100.000,00	50.000,00
	Sub Total	0,00	100.000,00	50.000,00
	TOTAL	21.717.319,53	19.726.600,00	19.485.200,00

LUCILENE CABREIRA GARCIA MARSOLA
PREFEITA MUNICIPAL
058.332.848-21

ALCIDES JOSÉ DE TOLEDO
CONTADOR
031.500.128-30

VALDEMIR PEREIRA PARDIM
TESOUREIRO
047.630.598-58

PREFEITURA MUNICIPAL DE MACEDÔNIA
PRAÇA JOSÉ PRINCI, 449 - CNPJ:45115912000147

Orçamento Programa - Exercício de 2021

Página 1

TABELA EXPLICATIVA - DEMONSTRAÇÃO DA DESPESA POR PROGRAMA Lei: 1298, Data: 10/09/2020

Código	Discriminação	Valor
0001	Gestão Político Administrativa	865.500,00
0002	Festividades e Comemorações	450.000,00
0003	Gestão Financeira	806.000,00
0004	Previdência Social do Servidor Público	237.000,00
0005	Precatórios Judiciais	5.000,00
0006	Parcelamento de Dívidas	152.000,00
0007	Contribuição do PASEP	170.000,00
0008	Suporte Administrativo	1.212.000,00
0009	Atividades do Conselho Tutelar	125.000,00
0010	Processo Legislativo	317.000,00
0011	Administração Legislativa	523.000,00
0012	Integração Social do Idoso	86.000,00
0013	Desenvolvimento Familiar	288.000,00
0014	Desenvolvimento Econômico e Social	335.000,00
0015	Assistência à Pessoas Carentes	150.000,00
0016	Políticas Habitacionais à População Carente	10.000,00
0017	Atividades Sociais Recreativas	25.000,00
0018	Educação Infantil de Qualidade	949.500,00
0019	Ensino Fundamental de Qualidade	1.436.000,00
0020	Ensino Fundamental Estadual - Apoio	224.000,00
0022	Ensino Fundamental Especial	80.000,00
0024	Transporte Escolar Digno	1.113.100,00
0025	Transporte Universitário	119.000,00
0026	Conhecimento Científico e Tecnológico	60.000,00
0027	Merenda Escolar de Qualidade	408.000,00
0028	Esporte e Recreação	273.000,00
0029	Saúde Digna	4.670.100,00
0030	Organização Urbana	1.528.000,00
0031	Melhor Caminho	1.592.000,00
0032	Moradia Digna	213.000,00
0033	Mais Progresso	60.000,00
0034	Infraestrutura Urbana	201.000,00
0035	Controle Ambiental Eficaz	142.000,00
0036	Agricultura Sustentável	243.000,00
0038	Assistência à Criança e ao Adolescente	315.000,00
0039	Fomento ao Turismo Municipal	52.000,00
0999	Reserva de Contigência	50.000,00
	TOTAL	19.485.200,00

LUCILENE CABREIRA GARCIA MARSOLA
PREFEITA MUNICIPAL
058.332.848-21

ALCIDES JOSÉ DE TOLEDO
CONTADOR
031.500.128-30

VALDEMIR PEREIRA PARDIM
TESOUREIRO
047.630.598-58

PREFEITURA MUNICIPAL DE MACEDÔNIA

PRAÇA JOSÉ PRINCI, 449 - CNPJ:45115912000147

Orçamento Programa - Exercício de 2021

Página 1

TABELA EXPLICATIVA - RELAÇÃO DE PROJETOS

Lei: 1298, Data: 10/09/2020

Código	Discriminação	Valor
1001	Adequação, Remodelação e Ampliação do Paço Municipal	20.000,00
1003	Adequação, Remodelação e Ampliação do Almoxarifado Municipal	20.000,00
1004	Adequação, Remodelação e Ampliação da CEMEI	50.000,00
1005	Construção, Adequação e Ampliação de Creche Escola	20.000,00
1006	Adequação, Remodelação e Ampliação de Unidade Escolar	40.000,00
1007	Aquisição de Veículos para o Transporte Escolar	80.000,00
1008	Construção e Remodelação de Centros e Praças Esportivas	30.000,00
1010	Construção, Ampliação e Remodelação da UBS	30.000,00
1012	Construção, Ampliação e Remodelação de Unidade de ESF	20.000,00
1015	Construção e Remodelação em Ruas, Avenidas e Praças Públicas	40.000,00
1017	Construção e Recuperação de Estradas, Pontes e Mataburros	40.000,00
1018	Construção de Moradias para População Carente	80.000,00
1019	Obras de Infraestrutura para Políticas Habitacionais	80.000,00
1020	Obras de Infraestrutura para o Desenvolvimento Industrial	20.000,00
1021	Aquisição de Imóveis para o Desenvolvimento Industrial	40.000,00
1023	Adequação, Remodelação e Ampliação do Terminal Rodoviário	30.000,00
1024	Obras de Infraestrutura Ambiental	30.000,00
1028	Obras de Infraestrutura para a Assistência e Desenvolvimento Social	30.000,00
1029	Aquisição de Imóveis para Construção de Moradias Populares	30.000,00
1051	Aquisição de Imóveis para a Manutenção dos Serviços de Infraestrutura	20.000,00
Total		750.000,00

LUCILENE CABREIRA GARCIA MARSOLA
PREFEITA MUNICIPAL
058.332.848-21

ALCIDES JOSÉ DE TOLEDO
CONTADOR
031.500.128-30

VALDEMIR PEREIRA PARDIM
TESOUREIRO
047.630.598-58

PREFEITURA MUNICIPAL DE MACEDÔNIA
PRAÇA JOSÉ PRINCI, 449 - CNPJ:45115912000147

Orçamento Programa - Exercício de 2021

Página 1

TABELA EXPLICATIVA - RELAÇÃO DE ATIVIDADES

Lei: 1298, Data: 10/09/2020

Código	Discriminação	Valor
2001	Manutenção das Atividades Legislativas	317.000,00
2002	Manutenção da Secretaria da Camara	523.000,00
2003	Manutenção do Gabinete do Prefeito e Dependências	697.000,00
2004	Manutenção do Banco do Povo Paulista	48.500,00
2005	Serviços de Propaganda e Publicidade	50.000,00
2006	Serviços de Publicidade Institucional Legal	50.000,00
2007	Festividades, Eventos e Comemorações	450.000,00
2008	Manutenção das Finanças	801.000,00
2009	Previdência do Servidor Público Municipal	237.000,00
2010	Pagamento dos Precatórios Judiciais	5.000,00
2011	Amortização das Dívidas Gerais da Administração	152.000,00
2012	Pagamento do PASEP	170.000,00
2013	Manutenção da Secretaria	795.000,00
2014	Manutenção do Almoxarifado	397.000,00
2015	Manutenção do Conselho Tutelar	125.000,00
2016	Manutenção das Políticas de Assistência à Criança e Adolescente	265.000,00
2017	Subvenções Sociais a Entidades Assistenciais - Criança e Adolescente	50.000,00
2018	Manutenção da Terceira Idade	86.000,00
2019	Programa de Atentação Integral à Família - PAIF	288.000,00
2020	Manutenção da Assistência e Desenvolvimento Social	305.000,00
2021	Manutenção da Assistência Comunitária	150.000,00
2022	Manutenção das Políticas Habitacionais à População Carente	10.000,00
2023	Manutenção do Centro da Juventude	25.000,00
2024	Manutenção da Educação Infantil	247.000,00
2025	Manutenção da Educação Infantil - Fundeb Magistério - 60%	445.000,00
2026	Manutenção da Educação Infantil - Fundeb Outros - 40%	187.500,00
2027	Manutenção do Ensino Fundamental Municipal	387.000,00
2028	Manutenção do Ensino Fundamental - Fundeb Magistério - 60%	740.000,00
2029	Manutenção do Ensino Fundamental - Fundeb Outros - 40%	269.000,00
2030	Apoio à Manutenção do Ensino Fundamental Estadual	224.000,00
2033	Subvenções a Entidades Assistenciais de Ensino Especial	80.000,00
2035	Manutenção das Atividades do Transporte Escolar Municipal EI/EF	543.100,00
2036	Desenvolvimento das Atividades do Transporte Escolar Estadual - EF/EM	490.000,00
2037	Manutenção das Atividades do Transporte Universitário	119.000,00
2038	Manutenção das Atividades da Biblioteca e Telecentro Municipal	60.000,00
2039	Distribuição de Merenda Escolar para a Educação Infantil	94.000,00
2040	Distribuição de Merenda Escolar para o Ensino Fundamental	314.000,00
2041	Manutenção do Esporte Amador	131.000,00
2042	Manutenção de Centros e Praças Esportivas	112.000,00
2043	Manutenção das Atividades da UBS	3.771.500,00
2044	Manutenção do PACS - Prog. Agentes Comunitários de Saúde	160.800,00
2045	Manutenção da ESF - Estratégia de Saúde da Família	234.800,00
2046	Manutenção da Vigilância Sanitária e Ambiental em Saúde	57.000,00
2047	Manutenção da Atenção Farmacêutica Básica	15.000,00
2048	Manutenção do Atendimento de Média e Alta Complexidade	286.000,00
2050	Manutenção dos Logradouros Públicos - Ruas, Avenidas e Praças Públicas	1.488.000,00
2051	Manutenção do SERM	1.552.000,00
2053	Manutenção das Atividades de Programas Habitacionais	23.000,00
2054	Manutenção da Casa do Trabalhador	19.000,00
2055	Manutenção do Velório e Cemitério Municipal	98.000,00
2056	Manutenção do Terminal Rodoviário	19.000,00
2057	Manutenção do Setor de Meio Ambiente	112.000,00
2058	Manutenção da Casa da Agricultura	188.000,00
2059	Manutenção do Armazém Comunitário	55.000,00
2061	Manutenção do Salão Multiuso	15.000,00
2071	Manutenção das Atividades Turísticas	52.000,00
2072	Pagamento de Requisitórios de Pequeno Valor - RPV	5.000,00
2073	Manutenção da Vigilância Epidemiológica	95.000,00

PREFEITURA MUNICIPAL DE MACEDÔNIA
PRAÇA JOSÉ PRINCI, 449 - CNPJ:45115912000147

Orçamento Programa - Exercício de 2021

Página 2

TABELA EXPLICATIVA - RELAÇÃO DE ATIVIDADES

Lei: 1298, Data: 10/09/2020

Código	Discriminação	Valor
	Total	18.685.200,00

LUCILENE CABREIRA GARCIA MARSOLA
PREFEITA MUNICIPAL
058.332.848-21

ALCIDES JOSÉ DE TOLEDO
CONTADOR
031.500.128-30

VALDEMIR PEREIRA PARDIM
TESOUREIRO
047.630.598-58

PREFEITURA MUNICIPAL DE MACEDÔNIA

PRAÇA JOSÉ PRINCI, 449 - CNPJ:45115912000147

Orçamento Programa - Exercício de 2021

Página 1

TABELA EXPLICATIVA - RELAÇÃO DE OPERAÇÕES ESPECIAIS

Lei: 1298, Data: 10/09/2020

Código	Discriminação	Valor
0999	Reserva de Contingência	50.000,00
Total		50.000,00

LUCILENE CABREIRA GARCIA MARSOLA
PREFEITA MUNICIPAL
058.332.848-21

ALCIDES JOSÉ DE TOLEDO
CONTADOR
031.500.128-30

VALDEMIR PEREIRA PARDIM
TESOUREIRO
047.630.598-58

PREFEITURA MUNICIPAL DE MACEDÔNIA

PRAÇA JOSÉ PRINCI, 449 - CNPJ:45115912000147

Orçamento Programa - Exercício de 2021

Anexo 01

DEMONSTRATIVO DA RECEITA E DESPESA SEGUNDO AS CATEGORIAS ECONOMICAS

(Inc.II, §1º, Art.2º)

Página 1

Lei: 1298, Data: 10/09/2020

RECEITA	R\$	R\$
RECEITAS CORRENTES		
IMPOSTOS, TAXAS E CONTRIBUIÇÕES DE MELHORIA	1.070.000,00	
RECEITA PATRIMONIAL	25.500,00	
RECEITA DE SERVIÇOS	9.000,00	
TRANSFERÊNCIAS CORRENTES	20.826.700,00	
OUTRAS RECEITAS CORRENTES	111.000,00	
(R) DEDUÇÕES DO FUNDEB	-3.217.000,00	
SUB TOTAL		18.825.200,00
TOTAL		18.825.200,00
SUPERAVIT DO ORCAMENTO CORRENTE		818.000,00
RECEITAS DE CAPITAL		
ALIENAÇÃO DE BENS	150.000,00	
TRANSFERÊNCIAS DE CAPITAL	510.000,00	
SUB TOTAL		660.000,00
TOTAL		1.478.000,00
R E S U M O		
RECEITAS CORRENTES	22.042.200,00	
DEDUÇÕES DA RECEITA CORRENTE	-3.217.000,00	
RECEITAS DE CAPITAL	660.000,00	
TOTAL DE RECEITAS		19.485.200,00
TOTAL		19.485.200,00

DESPESA	R\$	R\$
DESPESAS CORRENTES		
PESSOAL E ENCARGOS SOCIAIS	10.741.600,00	
JUROS E ENCARGOS DA DÍVIDA	2.000,00	
OUTRAS DESPESAS CORRENTES	7.263.600,00	
SUB TOTAL		18.007.200,00
SUPERAVIT DO ORCAMENTO CORRENTE		818.000,00
TOTAL		18.825.200,00
DESPESAS DE CAPITAL		
INVESTIMENTOS	1.208.000,00	
INVERSÕES FINANCEIRAS	70.000,00	
AMORTIZAÇÃO DA DÍVIDA	150.000,00	
SUB TOTAL		1.428.000,00
RESERVA DE CONTINGENCIA		50.000,00
TOTAL		1.478.000,00
R E S U M O		
DESPESAS CORRENTES	18.007.200,00	
DESPESAS DE CAPITAL	1.428.000,00	
RESERVA DE CONTINGÊNCIA	50.000,00	
TOTAL DE DESPESA		19.485.200,00
TOTAL		19.485.200,00

PREFEITURA MUNICIPAL DE MACEDÔNIA

PRAÇA JOSÉ PRINCI, 449 - CNPJ:45115912000147

Orçamento Programa - Exercício de 2021

DEMONSTRATIVO DA RECEITA E DESPESA SEGUNDO AS CATEGORIAS ECONOMICAS

(Inc.II, §1º, Art.2º)

Anexo 01

Página 2

Lei: 1298, Data: 10/09/2020

LUCILENE CABREIRA GARCIA MARSOLA
PREFEITA MUNICIPAL
058.332.848-21

ALCIDES JOSÉ DE TOLEDO
CONTADOR
031.500.128-30

VALDEMIR PEREIRA PARDIM
TESOUREIRO
047.630.598-58

PREFEITURA MUNICIPAL DE MACEDÔNIA

PRAÇA JOSÉ PRINCI, 449 - CNPJ:45115912000147

Anexo 02

Página 1

Orçamento Programa - Exercício de 2021

RECEITAS SEGUNDO AS CATEGORIAS ECONOMICAS

Lei: 1298, Data: 10/09/2020

Código	Especificação	F.R.	Desdobramento	SubCategoria Fonte	Categoria Econômica
1000.00.0.0	RECEITAS CORRENTES	0.000.000			22.042.200,00
1100.00.0.0	IMPOSTOS, TAXAS E CONTRIBUIÇÕES DE MELHORIA	0.000.000		1.070.000,00	
1110.00.0.0	IMPOSTOS	0.000.000		981.000,00	
1113.00.0.0	IMPOSTOS SOBRE A RENDA E PROVENTOS DE QUALQUER NATUREZA	0.000.000	225.000,00		
1113.03.0.0	IMPOSTO SOBRE A RENDA - RETIDO NA FONTE	0.000.000	225.000,00		
1113.03.1.0	IMPOSTO SOBRE A RENDA - RETIDO NA FONTE - TRABALHO	0.000.000	220.000,00		
1113.03.1.1	IRRF - TRABALHO - PRINCIPAL	0.01.00	220.000,00		
1113.03.4.0	IMPOSTO SOBRE A RENDA - RETIDO NA FONTE - OUTROS RENDIMENTOS	0.000.000	5.000,00		
1113.03.4.1	IRRF - OUTROS RENDIMENTOS - PRINCIPAL	0.01.00	5.000,00		
1118.00.0.0	IMPOSTOS ESPECIFICOS DE ESTADOS, DF E MUNICIPIOS	0.000.000	756.000,00		
1118.01.0.0	IMPOSTOS SOBRE O PATRIMÔNIO PARA ESTADOS/DF/MUNICIPIOS	0.000.000	448.000,00		
1118.01.1.0	IMPOSTO SOBRE A PROPRIEDADE PREDIAL E TERRITORIAL URBANA	0.000.000	63.000,00		
1118.01.1.1	IPTU - PRINCIPAL	0.01.00	50.000,00		
1118.01.1.2	IPTU - MULTAS E JUROS DE MORA	0.01.00	1.000,00		
1118.01.1.3	IPTU - DÍVIDA ATIVA	0.01.00	10.000,00		
1118.01.1.4	IPTU - DÍVIDA ATIVA - MULTAS E JUROS DE MORA	0.01.00	2.000,00		
1118.01.4.0	IMP. TRANSMISSÃO "INTER VIVOS" DE BENS IMÓVEIS E DIREITOS	0.000.000	385.000,00		
1118.01.4.1	ITBI - PRINCIPAL	0.01.00	380.000,00		
1118.01.4.2	ITBI - MULTAS E JUROS DE MORA	0.01.00	2.000,00		
1118.01.4.3	ITBI - DÍVIDA ATIVA	0.01.00	2.000,00		
1118.01.4.4	ITBI - DÍVIDA ATIVA - MULTAS E JUROS DE MORA	0.01.00	1.000,00		
1118.02.0.0	IMPOSTOS PRODUÇÃO, CIRCULAÇÃO MERCADORIAS E SERVIÇOS	0.000.000	308.000,00		
1118.02.3.0	IMPOSTO SOBRE SERVIÇOS DE QUALQUER NATUREZA	0.000.000	308.000,00		
1118.02.3.1	ISS - PRINCIPAL	0.01.00	300.000,00		
1118.02.3.2	ISS - MULTAS E JUROS DE MORA	0.01.00	1.000,00		
1118.02.3.3	ISS - DÍVIDA ATIVA	0.01.00	5.000,00		
1118.02.3.4	ISS - DÍVIDA ATIVA - MULTAS E JUROS DE MORA	0.01.00	2.000,00		
1120.00.0.0	TAXAS	0.000.000		89.000,00	
1128.00.0.0	TAXAS - ESPECÍFICAS DE ESTADOS, DF E MUNICIPIOS	0.000.000	89.000,00		
1128.01.0.0	TAXAS DE INSPEÇÃO, CONTROLE E FISCALIZAÇÃO	0.000.000	24.000,00		
1128.01.1.0	TAXA DE FISCALIZAÇÃO DE VIGILÂNCIA SANITÁRIA	0.000.000	6.000,00		
1128.01.1.1	TAXA DE FISCALIZAÇÃO DE VIGILÂNCIA SANITÁRIA - PRINCIPAL	0.01.00	5.000,00		
1128.01.1.2	TAXA FISCALIZAÇÃO-VIGILÂNCIA SANITÁRIA-MULTAS/JUROS MORA	0.01.00	1.000,00		
1128.01.9.0	TAXAS DE INSPEÇÃO, CONTROLE E FISCALIZAÇÃO - OUTRAS	0.000.000	18.000,00		
1128.01.9.1	TAXAS INSPEÇÃO/CONTROLE/FISCALIZAÇÃO-OUTRAS-PRINCIPAL	0.01.00	17.000,00		
1128.01.9.2	TAXAS INSPEÇÃO/CONTROLE/FISCALIZAÇÃO-OUTRAS-MULTA/JUROS	0.01.00	1.000,00		
1128.02.0.0	TAXAS PELA PRESTAÇÃO DE SERVIÇOS	0.000.000	65.000,00		
1128.02.9.0	TAXAS PELA PRESTAÇÃO DE SERVIÇOS - OUTRAS	0.000.000	65.000,00		
1128.02.9.1	TAXAS PELA PRESTAÇÃO DE SERVIÇOS - OUTRAS - PRINCIPAL	0.01.00	61.000,00		
1128.02.9.2	TAXAS PELA PRESTAÇÃO DE SERVIÇOS- OUTRAS-MULTAS/JUROS MORA	0.01.00	1.000,00		
1128.02.9.3	TAXAS PELA PRESTAÇÃO DE SERVIÇOS - OUTRAS - DÍVIDA ATIVA	0.01.00	2.000,00		
1128.02.9.4	TAXAS PRESTAÇÃO SERVIÇOS-OUTRAS-D. ATIVA-MULTAS/JUROS	0.01.00	1.000,00		
1300.00.0.0	RECEITA PATRIMONIAL	0.000.000		25.500,00	
1310.00.0.0	EXPLORAÇÃO DO PATRIMÔNIO IMOBILIÁRIO DO ESTADO	0.000.000		10.000,00	
1310.01.0.0	ALUGUÉIS/ARRENDAMENTOS/FOROS/LAUDÊMIOS/TARIFAS DE OCUPAÇÃO	0.000.000	10.000,00		
1310.01.1.0	ALUGUÉIS E ARRENDAMENTOS	0.000.000	10.000,00		
1310.01.1.1	ALUGUÉIS E ARRENDAMENTOS - PRINCIPAL	0.01.00	10.000,00		
1320.00.0.0	VALORES MOBILIÁRIOS	0.000.000		15.500,00	
1321.00.0.0	JUROS E CORREÇÕES MONETÁRIAS	0.000.000	15.500,00		
1321.00.1.0	REMUNERAÇÃO DE DEPÓSITOS BANCÁRIOS	0.000.000	15.500,00		
1321.00.1.1	REMUNERAÇÃO DE DEPÓSITOS BANCÁRIOS - PRINCIPAL	0.01.00	10.000,00		
1321.00.1.1	REMUNERAÇÃO DE DEPÓSITOS BANCÁRIOS - PRINCIPAL	0.01.00	1.000,00		

PREFEITURA MUNICIPAL DE MACEDÔNIA

PRAÇA JOSÉ PRINCI, 449 - CNPJ:45115912000147

Anexo 02

Página 2

Orçamento Programa - Exercício de 2021

RECEITAS SEGUNDO AS CATEGORIAS ECONOMICAS

Lei: 1298, Data: 10/09/2020

Código	Especificação	F.R.	Desdobramento	SubCategoria Fonte	Categoria Econômica
1321.00.1.1	REMUNERAÇÃO DE DEPÓSITOS BANCÁRIOS - PRINCIPAL	0.01.00	1.000,00		
1321.00.1.1	REMUNERAÇÃO DE DEPÓSITOS BANCÁRIOS - PRINCIPAL	0.02.00	3.500,00		
1600.00.0.0	RECEITA DE SERVIÇOS	0.000.000		9.000,00	
1610.00.0.0	SERVIÇOS ADMINISTRATIVOS E COMERCIAIS GERAIS	0.000.000		7.000,00	
1610.01.0.0	SERVIÇOS ADMINISTRATIVOS E COMERCIAIS GERAIS	0.000.000	2.000,00		
1610.01.1.0	SERVIÇOS ADMINISTRATIVOS E COMERCIAIS GERAIS	0.000.000	2.000,00		
1610.01.1.1	SERVIÇOS ADMINISTRATIVOS E COMERCIAIS GERAIS - PRINCIPAL	0.01.00	2.000,00		
1610.02.0.0	INSCRIÇÃO EM CONCURSOS E PROCESSOS SELETIVOS	0.000.000	5.000,00		
1610.02.1.0	INSCRIÇÃO EM CONCURSOS E PROCESSOS SELETIVOS	0.000.000	5.000,00		
1610.02.1.1	INSCRIÇÃO EM CONCURSOS E PROCESSOS SELETIVOS - PRINCIPAL	0.01.00	5.000,00		
1690.00.0.0	OUTROS SERVIÇOS	0.000.000		2.000,00	
1690.99.0.0	OUTROS SERVIÇOS	0.000.000	2.000,00		
1690.99.1.0	OUTROS SERVIÇOS	0.000.000	2.000,00		
1690.99.1.1	OUTROS SERVIÇOS - PRINCIPAL	0.01.00	2.000,00		
1700.00.0.0	TRANSFERÊNCIAS CORRENTES	0.000.000		20.826.700,00	
1710.00.0.0	TRANSFERÊNCIAS DA UNIÃO E DE SUAS ENTIDADES	0.000.000		11.498.700,00	
1718.00.0.0	TRANSF. DA UNIÃO - ESPECIFICAS DE ESTADOS, DF E MUNIC	0.000.000	11.498.700,00		
1718.01.0.0	PARTICIPAÇÃO NA RECEITA DA UNIÃO	0.000.000	9.820.000,00		
1718.01.2.0	COTA-PARTE DO FUNDO DE PARTIC.DOS MUNIC. - COTA MENSAL	0.000.000	8.700.000,00		
1718.01.2.1	COTA-PARTE DO FPM - COTA MENSAL - PRINCIPAL	0.01.00	8.700.000,00		
1718.01.3.0	COTA-PARTE FUNDO DE PARTIC. MUNIC.- 1% COTA DEZEMBRO	0.000.000	410.000,00		
1718.01.3.1	COTA-PARTE DO FPM-1% COTA-DEZEMBRO - PRINCIPAL	0.01.00	410.000,00		
1718.01.4.0	COTA-PARTE FUNDO DE PARTIC.DOS MUNIC.- 1% COTA JULHO	0.000.000	360.000,00		
1718.01.4.1	COTA-PARTE DO FPM-1% COTA-JULHO - PRINCIPAL	0.01.00	360.000,00		
1718.01.5.0	COTA-PARTE DO IMP.SOBRE A PROP.TERRIT. RURAL	0.000.000	350.000,00		
1718.01.5.1	COTA-PARTE DO IMP.SOBRE A PROP.TERRIT. RURAL	0.01.00	350.000,00		
1718.02.0.0	IMPOSTO-PROPRIED.TERRIT.RURAL-PRINCIPAL	0.000.000	270.000,00		
1718.02.1.0	TRANSF.COMPENS.FINANC. PELA EXPLORAÇ. DE REC.NATURAIS	0.000.000	110.000,00		
1718.02.1.1	COTA-PARTE DA COMPENS.FINANCEIRA DE RECURSOS HÍDRICOS	0.000.000	110.000,00		
1718.02.1.1	COTA-PARTE DA COMP.FINANC.RECURSOS HÍDRICOS - PRINCIPAL	0.01.00	110.000,00		
1718.02.2.0	COTA-PARTE DA COMPENS.FINANC.DE REC.MINERAIS -CFEM	0.000.000	130.000,00		
1718.02.2.1	COTA-PARTE DA COMPENS.FINANC.DE REC.MINERAIS -CFEM - PRINCIPAL	0.01.00	130.000,00		
1718.02.4.0	COTA-P. ROYALTIES EXCED.PROD.PETRÓLEO-9.478/97 ART 49,I E II	0.000.000	30.000,00		
1718.02.4.1	ROYALTIES EXCED.PETRÓLEO 9.478/97 ART 49,I E II- PRINCIPAL	0.01.00	30.000,00		
1718.03.0.0	TRANSF.SUS-FUNDO/FUNDO-BLOCO DE MANUT.AÇÕES SERV.PÚBL.SAÚDE	0.000.000	537.600,00		
1718.03.1.0	TRANSFERÊNCIA DE RECURSOS DO SUS - ATENÇÃO PRIMÁRIA	0.000.000	444.600,00		
1718.03.1.1	TRANSF.RECURSOS DO SUS - ATENÇÃO PRIMARIA - PRINCIPAL	0.05.00	100.800,00		
1718.03.1.1	TRANSF.RECURSOS DO SUS - ATENÇÃO PRIMARIA - PRINCIPAL	0.05.00	12.000,00		
1718.03.1.1	TRANSF.RECURSOS DO SUS - ATENÇÃO PRIMARIA - PRINCIPAL	0.05.00	60.000,00		
1718.03.1.1	TRANSF.RECURSOS DO SUS - ATENÇÃO PRIMARIA - PRINCIPAL	0.05.00	16.800,00		
1718.03.1.1	TRANSF.RECURSOS DO SUS - ATENÇÃO PRIMARIA - PRINCIPAL	0.05.00	25.000,00		
1718.03.1.1	TRANSF.RECURSOS DO SUS - ATENÇÃO PRIMARIA - PRINCIPAL	0.05.00	230.000,00		
1718.03.2.0	TRANSFERÊNCIA DE RECURSOS DO SUS - ATENÇÃO ESPECIALIZADA	0.000.000	16.000,00		
1718.03.2.1	TRANSF. RECUR.SUS-ATENÇÃO ESPECIALIZADA-PRINCIPAL	0.05.00	15.000,00		
1718.03.2.1	TRANSF. RECUR.SUS-ATENÇÃO ESPECIALIZADA-PRINCIPAL	0.05.00	1.000,00		
1718.03.3.0	TRANSFERÊNCIA DE RECURSOS DO SUS - VIGILÂNCIA EM SAÚDE	0.000.000	62.000,00		
1718.03.3.1	TRANSF.SUS - VIGILÂNCIA EM SAÚDE - PRINCIPAL	0.05.00	15.000,00		
1718.03.3.1	TRANSF.SUS - VIGILÂNCIA EM SAÚDE - PRINCIPAL	0.05.00	35.000,00		
1718.03.3.1	TRANSF.SUS - VIGILÂNCIA EM SAÚDE - PRINCIPAL	0.05.00	12.000,00		
1718.03.4.0	TRANSF. DE RECURSOS DO SUS - ASSISTÊNCIA FARMACÊUTICA	0.000.000	15.000,00		
1718.03.4.1	TRANSF.DE RECURSOS SUS - ASSIST.FARMACÊUTICA-				

PREFEITURA MUNICIPAL DE MACEDÔNIA

PRAÇA JOSÉ PRINCI, 449 - CNPJ:45115912000147

Anexo 02

Página 3

Orçamento Programa - Exercício de 2021

RECEITAS SEGUNDO AS CATEGORIAS ECONOMICAS

Lei: 1298, Data: 10/09/2020

Código	Especificação	F.R.	Desdobramento	SubCategoria Fonte	Categoria Econômica
	PRINCIPAL	0.05.00	15.000,00		
1718.05.0.0	TRANSFER.DE RECURSOS DO FUNDO NAC. DESENV.EDUCAÇÃO FNDE	0.000.000	363.100,00		
1718.05.1.0	TRANSFERÊNCIAS DO SALÁRIO-EDUCAÇÃO	0.000.000	240.000,00		
1718.05.1.1	TRANSFERÊNCIAS DO SALÁRIO-EDUCAÇÃO - PRINCIPAL	0.05.00	240.000,00		
1718.05.3.0	TRANSF.DIRETAS DO FNDE REF.PROG.NAC. ALIM. ESCOLAR-PNAE	0.000.000	90.000,00		
1718.05.3.1	TRANSF. DIRETAS DO FNDE - PROGRAMA PNAE - PRINCIPAL	0.05.00	90.000,00		
1718.05.4.0	TRANSFER.FNDE REF.. AO PROG.NAC.APOIO TRANSP.ESCOLAR-PNATE	0.000.000	27.100,00		
1718.05.4.1	TRANSF. DIRETAS DO FNDE - PROGRAMA PNATE - PRINCIPAL	0.05.00	27.100,00		
1718.05.9.0	OUTRAS TRANSF.DIRETAS DO FUNDO NAC.DO DESENV.DA EDUC. FNDE	0.000.000	6.000,00		
1718.05.9.1	OUTRAS TRANSF.DIRETAS DO FNDE - PRINCIPAL	0.05.00	1.000,00		
1718.05.9.1	OUTRAS TRANSF.DIRETAS DO FNDE - PRINCIPAL	0.05.00	5.000,00		
1718.06.0.0	TRANSFERÊNCIA FINANCEIRA ICMS – DESONERAÇÃO – L.C. Nº 87/96	0.000.000	25.000,00		
1718.06.1.0	TRANSFERÊNCIA FINANCEIRA ICMS – DESONERAÇÃO – L.C. Nº 87/96	0.000.000	25.000,00		
1718.06.1.1	TRANSF.FINANC.ICMS-DESON-L.C. Nº 87/96-PRINCIPAL	0.01.00	25.000,00		
1718.10.0.0	TRANSFERÊNCIAS DE CONVÊNIO DA UNIÃO E DE SUAS ENTIDADES	0.000.000	250.000,00		
1718.10.9.0	OUTRAS TRANSFERÊNCIAS DE CONVÊNIO DA UNIÃO	0.000.000	250.000,00		
1718.10.9.1	OUTRAS TRANSF.CONV.UNIÃO-PRINCIPAL	0.05.81	250.000,00		
1718.12.0.0	TRANSF.DE RECURSOS DO FUNDO NACIONAL DE ASSIST.SOCIAL	0.000.000	228.000,00		
1718.12.1.0	TRANSFERÊNCIAS DE RECURSOS DO FNAS	0.000.000	228.000,00		
1718.12.1.1	TRANSFERÊNCIAS DE RECURSOS DO FNAS - PRINCIPAL	0.05.00	108.000,00		
1718.12.1.1	TRANSFERÊNCIAS DE RECURSOS DO FNAS - PRINCIPAL	0.05.00	30.000,00		
1718.12.1.1	TRANSFERÊNCIAS DE RECURSOS DO FNAS - PRINCIPAL	0.05.00	90.000,00		
1718.99.0.0	OUTRAS TRANSFERÊNCIAS DA UNIÃO	0.000.000	5.000,00		
1718.99.1.0	OUTRAS TRANSFERÊNCIAS DA UNIÃO	0.000.000	5.000,00		
1718.99.1.1	OUTRAS TRANSFERÊNCIAS DA UNIÃO - PRINCIPAL	0.01.00	5.000,00		
1720.00.0.0	TRANSF.DOS EST. E DO DISTRITO FEDERAL E DE SUAS ENT.	0.000.000		7.690.000,00	
1728.00.0.0	TRANSFERÊNCIAS ESTADOS - ESPECIFICAS DE ESTADOS, DF E MUNIC.	0.000.000	7.690.000,00		
1728.01.0.0	PARTICIPAÇÃO NA RECEITA DOS ESTADOS	0.000.000	7.040.000,00		
1728.01.1.0	COTA-PARTE DO ICMS	0.000.000	6.500.000,00		
1728.01.1.1	COTA-PARTE DO ICMS - PRINCIPAL	0.01.00	6.500.000,00		
1728.01.2.0	COTA-PARTE DO IPVA	0.000.000	460.000,00		
1728.01.2.1	COTA-PARTE DO IPVA - PRINCIPAL	0.01.00	460.000,00		
1728.01.3.0	COTA-PARTE DO IPI - MUNICÍPIOS	0.000.000	50.000,00		
1728.01.3.1	COTA-PARTE DO IPI - MUNICÍPIOS - PRINCIPAL	0.01.00	50.000,00		
1728.01.4.0	COTA-PARTE DA CONTRIBUIÇÃO DE CIDE	0.000.000	30.000,00		
1728.01.4.1	COTA-PARTE DA CONTRIBUIÇÃO DA CIDE - PRINCIPAL	0.01.00	30.000,00		
1728.02.0.0	TRANSFERÊNCIA DA COTA-PARTE DA COMPENSAÇÃO FINANCEIRA (25%)	0.000.000	35.000,00		
1728.02.3.0	ROYALTIES – COMPENS.FIN.PRODUÇ.PETROL LEI 7.990/89 ART 9º	0.000.000	35.000,00		
1728.02.3.1	ROYALTIES – COMP.FIN.PROD.PETR.LEI 7990/89 ART 9- PRINCIPAL	0.01.00	35.000,00		
1728.03.0.0	TRANSF.REC.ESTADO PROG.SAÚDE -FUNDO A FUNDO	0.000.000	90.000,00		
1728.03.1.0	TRANSF.REC.ESTADO PROG.SAÚDE -FUNDO A FUNDO	0.000.000	90.000,00		
1728.03.1.1	TRANSF.REC.EST.PROG.SAÚDE FUNDO /FUNDO - PRINCIPAL	0.02.00	90.000,00		
1728.10.0.0	TRANSF.DE CONV.EST./ DIST.FED. E DE SUAS ENTIDADES	0.000.000	30.000,00		
1728.10.9.0	OUTRAS TRANSFERÊNCIAS DE CONVÊNIO DOS ESTADOS	0.000.000	30.000,00		
1728.10.9.1	OUTRAS TRANSFERÊNCIAS DE CONVÊNIO DOS ESTADOS - PRINCIPAL	0.02.81	20.000,00		
1728.10.9.1	OUTRAS TRANSFERÊNCIAS DE CONVÊNIO DOS ESTADOS - PRINCIPAL	0.02.81	10.000,00		
1728.99.0.0	OUTRAS TRANSFERÊNCIAS DOS ESTADOS	0.000.000	495.000,00		
1728.99.1.0	OUTRAS TRANSFERÊNCIAS DOS ESTADOS	0.000.000	495.000,00		
1728.99.1.1	OUTRAS TRANSFERÊNCIAS DOS ESTADOS - PRINCIPAL	0.02.81	150.000,00		
1728.99.1.1	OUTRAS TRANSFERÊNCIAS DOS ESTADOS - PRINCIPAL	0.02.81	300.000,00		
1728.99.1.1	OUTRAS TRANSFERÊNCIAS DOS ESTADOS - PRINCIPAL	0.02.81	45.000,00		
1750.00.0.0	TRANSFERENCIAS DE OUTRAS INSTITUIÇÕES PÚBLICAS	0.000.000		1.638.000,00	

PREFEITURA MUNICIPAL DE MACEDÔNIA

PRAÇA JOSÉ PRINCI, 449 - CNPJ:45115912000147

Anexo 02

Página 4

Orçamento Programa - Exercício de 2021

RECEITAS SEGUNDO AS CATEGORIAS ECONOMICAS

Lei: 1298, Data: 10/09/2020

Código	Especificação	F.R.	Desdobramento	SubCategoria Fonte	Categoria Econômica
1758.00.0.0	TRANSF.OUT.INSTITUIÇÕES PÚB.- EST/DF/MUN	0.000.000	1.638.000,00		
1758.01.0.0	TRANSF. DE RECURSOS DO FUNDO DE MANUTENÇÃO DO FUNDEB	0.000.000	1.638.000,00		
1758.01.1.0	TRANSFERÊNCIAS DE RECURSOS DO FUNDEB	0.000.000	1.638.000,00		
1758.01.1.1	TRANSFERÊNCIAS DE RECURSOS DO FUNDEB - PRINCIPAL	0.02.00	1.638.000,00		
1900.00.0.0	OUTRAS RECEITAS CORRENTES	0.000.000		111.000,00	
1920.00.0.0	INDENIZAÇÕES, RESTITUIÇÕES E RESSARCIMENTOS	0.000.000		100.000,00	
1928.00.0.0	INDENIZAÇÕES, RESTIT. E RESSARCIMENTOS - ESPECÍFICAS E/DF/MUN	0.000.000	100.000,00		
1928.02.0.0	RESTITUIÇÕES - ESPECÍFICAS PARA ESTADOS/DF/MUNICÍPIOS	0.000.000	100.000,00		
1928.02.9.0	OUTRAS RESTITUIÇÕES - ESPECÍFICAS PARA EST/DF/MUN	0.000.000	100.000,00		
1928.02.9.1	OUTRAS RESTITUIÇÕES - ESPEC. PARA EST/DF/MUN. - PRINCIPAL	0.01.00	100.000,00		
1990.00.0.0	DEMAIS RECEITAS CORRENTES	0.000.000		11.000,00	
1990.99.0.0	OUTRAS RECEITAS	0.000.000	11.000,00		
1990.99.1.0	OUTRAS RECEITAS - PRIMÁRIAS	0.000.000	11.000,00		
1990.99.1.1	OUTRAS RECEITAS - PRIMÁRIAS - PRINCIPAL	0.01.00	10.000,00		
1990.99.1.2	OUTRAS RECEITAS - PRIMÁRIAS - MULTAS E JUROS	0.01.00	1.000,00		
2000.00.0.0	RECEITAS DE CAPITAL	0.000.000			660.000,00
2200.00.0.0	ALIENAÇÃO DE BENS	0.000.000		150.000,00	
2210.00.0.0	ALIENAÇÃO DE BENS MÓVEIS	0.000.000		50.000,00	
2213.00.0.0	ALIENAÇÃO DE BENS MÓVEIS E SEMOVENTES	0.000.000	50.000,00		
2213.00.1.0	ALIENAÇÃO DE BENS MÓVEIS E SEMOVENTES	0.000.000	50.000,00		
2213.00.1.1	ALIENAÇÃO DE BENS MÓVEIS E SEMOVENTES- PRINCIPAL	0.01.00	50.000,00		
2220.00.0.0	ALIENAÇÃO DE BENS IMÓVEIS	0.000.000		100.000,00	
2220.00.0.0	ALIENAÇÃO DE BENS IMÓVEIS	0.000.000	100.000,00		
2220.00.1.0	ALIENAÇÃO DE BENS IMÓVEIS	0.000.000	100.000,00		
2220.00.1.1	ALIENAÇÃO DE BENS IMÓVEIS - PRINCIPAL	0.01.00	100.000,00		
2400.00.0.0	TRANSFERÊNCIAS DE CAPITAL	0.000.000		510.000,00	
2410.00.0.0	TRANSFERÊNCIAS DA UNIÃO E DE SUAS ENTIDADES	0.000.000		170.000,00	
2418.00.0.0	TRANSFERÊNCIAS UNIÃO-ESPECÍFICAS DE EST, DF E MUN.	0.000.000	170.000,00		
2418.05.0.0	TRANSF.REC. DESTINADOS A PROGRAMAS DE EDUCAÇÃO	0.000.000	30.000,00		
2418.05.1.0	PROG.TRANSPORTE ESCOLAR EDUC.BÁS.-CAMINHO ESCOLA	0.000.000	30.000,00		
2418.05.1.1	PROG.TRANSP.ESCOL.EDUC.BÁS.-CAMINHO ESCOLA-PRINCIPAL	0.05.00	30.000,00		
2418.10.0.0	TRANSFERÊNCIA DE CONVÊNIO DA UNIÃO E DE SUAS ENTIDADES	0.000.000	140.000,00		
2418.10.2.0	TRANSF.DE CONVÊNIO DA UNIÃO DESTIN.A PROG. EDUCAÇÃO	0.000.000	15.000,00		
2418.10.2.1	TRANSF.CONV.UNIÃO DESTIN. PROG. ED.- PRINCIPAL	0.05.81	15.000,00		
2418.10.9.0	OUTRAS TRANSFERÊNCIAS DE CONVÊNIO DA UNIÃO	0.000.000	125.000,00		
2418.10.9.1	OUTRAS TRANSF.CONVÊNIO UNIÃO-PRINCIPAL	0.05.81	10.000,00		
2418.10.9.1	OUTRAS TRANSF.CONVÊNIO UNIÃO-PRINCIPAL	0.05.81	50.000,00		
2418.10.9.1	OUTRAS TRANSF.CONVÊNIO UNIÃO-PRINCIPAL	0.05.81	20.000,00		
2418.10.9.1	OUTRAS TRANSF.CONVÊNIO UNIÃO-PRINCIPAL	0.05.81	25.000,00		
2418.10.9.1	OUTRAS TRANSF.CONVÊNIO UNIÃO-PRINCIPAL	0.05.81	20.000,00		
2420.00.0.0	TRANSF.ESTADOS E DO DISTRITO FEDERAL E DE SUAS ENTIDADES	0.000.000		340.000,00	
2428.00.0.0	TRANSF.ESTADOS E DO DISTRITO FEDERAL E DE SUAS ENTIDADES	0.000.000	340.000,00		
2428.10.0.0	TRANSF.CONVÊNIO DOS ESTADOS E DO DIST.FED.E DE SUAS ENT.	0.000.000	340.000,00		
2428.10.1.0	TRANSF.CONVÊNIO DOS EST. E DO DIST.FED.E DE SUAS ENT. SUS	0.000.000	50.000,00		
2428.10.1.1	TRANSF.CONV.ESTADOS SUS-PRINCIPAL	0.02.81	50.000,00		
2428.10.2.0	TRANSF.CONVÊNIO DOS ESTADOS DESTINADAS A PROG.EDUCAÇÃO	0.000.000	40.000,00		
2428.10.2.1	TRANSF. CONV.EST.PROG.ED. - PRINCIPAL	0.02.81	20.000,00		
2428.10.2.1	TRANSF. CONV.EST.PROG.ED. - PRINCIPAL	0.02.81	20.000,00		
2428.10.9.0	OUTRAS TRANSFERÊNCIAS DE CONVÊNIO DOS ESTADOS	0.000.000	250.000,00		
2428.10.9.1	OUTRAS TRANSF.CONVÊNIO ESTADOS - PRINCIPAL	0.02.81	20.000,00		
2428.10.9.1	OUTRAS TRANSF.CONVÊNIO ESTADOS - PRINCIPAL	0.02.81	100.000,00		
2428.10.9.1	OUTRAS TRANSF.CONVÊNIO ESTADOS - PRINCIPAL	0.02.81	30.000,00		
2428.10.9.1	OUTRAS TRANSF.CONVÊNIO ESTADOS - PRINCIPAL	0.02.81	20.000,00		
2428.10.9.1	OUTRAS TRANSF.CONVÊNIO ESTADOS - PRINCIPAL	0.02.81	30.000,00		

PREFEITURA MUNICIPAL DE MACEDÔNIA

PRAÇA JOSÉ PRINCI, 449 - CNPJ:45115912000147

Anexo 02

Página 5

Orçamento Programa - Exercício de 2021

RECEITAS SEGUNDO AS CATEGORIAS ECONOMICAS

Lei: 1298, Data: 10/09/2020

Código	Especificação	F.R.	Desdobramento	SubCategoria Fonte	Categoria Econômica
2428.10.9.1	OUTRAS TRANSF.CONVÊNIO ESTADOS - PRINCIPAL	0.02.81	30.000,00		
2428.10.9.1	OUTRAS TRANSF.CONVÊNIO ESTADOS - PRINCIPAL	0.02.81	20.000,00		
9000.00.0.0	(R) DEDUÇÕES DA RECEITA	0.000.000			-3.217.000,00
9500.00.0.0	(R) DEDUÇÕES DO FUNDEB	0.000.000		-3.217.000,00	
9510.00.0.0	(R) DEDUÇÕES DO FUNDEB	0.000.000	-3.217.000,00		
9510.00.0.0	(R) DEDUÇÕES DO FUNDEB	0.000.000		-3.217.000,00	
9510.00.0.0	(R) DEDUÇÕES DO FUNDEB	0.01.00	-3.217.000,00		
Total das Receitas (exceto Intra-Orçamentárias)					19.485.200,00

TOTALIZAÇÃO DAS RECEITAS POR CATEGORIA ECONOMICA

RECEITA CORRENTE

18.825.200,00

RECEITA DE CAPITAL

660.000,00

Total Geral das Receitas**19.485.200,00**

LUCILENE CABREIRA GARCIA MARSOLA
PREFEITA MUNICIPAL
058.332.848-21

ALCIDES JOSÉ DE TOLEDO
CONTADOR
031.500.128-30

VALDEMIR PEREIRA PARDIM
TESOUREIRO
047.630.598-58

PREFEITURA MUNICIPAL DE MACEDÔNIA

PRAÇA JOSÉ PRINCI, 449 - CNPJ:45115912000147

Orçamento Programa - Exercício de 2021

Anexo 02

Página 1

NATUREZA DA DESPESA - CONSOLIDAÇÃO GERAL

Lei: 1298, Data: 10/09/2020

Código	Especificação	Elemento	Modalidade	Grupo	Categoria Econômica
30.00.00	DESPESAS CORRENTES				18.007.200,00
31.00.00	PESSOAL E ENCARGOS SOCIAIS			10.741.600,00	
31.90.00	APLICAÇÕES DIRETAS		10.741.600,00		
31.90.01	APOSENTADORIAS, RESERVA REMUNERADA E REFORMAS	82.000,00			
31.90.03	PENSÕES	155.000,00			
31.90.11	VENCIMENTOS E VANTAGENS FIXAS - PESSOAL CIVIL	8.331.100,00			
31.90.13	OBRIGAÇÕES PATRONAIS	1.950.000,00			
31.90.91	SENTENÇAS JUDICIAIS	1.000,00			
31.90.94	INDENIZAÇÕES E RESTITUIÇÕES TRABALHISTAS	222.500,00			
32.00.00	JUROS E ENCARGOS DA DÍVIDA			2.000,00	
32.90.00	APLICAÇÕES DIRETAS		2.000,00		
32.90.21	JUROS SOBRE A DÍVIDA POR CONTRATO	2.000,00			
33.00.00	OUTRAS DESPESAS CORRENTES			7.263.600,00	
33.50.00	TRANSFERÊNCIAS A INSTITUIÇÕES PRIVADAS SEM FINS LUCRATIVOS		180.000,00		
33.50.43	SUBVENÇÕES SOCIAIS	180.000,00			
33.70.00	TRANSFERÊNCIAS A INSTITUIÇÕES MULTIGOVERNAMENTAIS		220.000,00		
33.70.41	CONTRIBUIÇÕES	220.000,00			
33.90.00	APLICAÇÕES DIRETAS		6.863.600,00		
33.90.14	DIÁRIAS - CIVIL	216.000,00			
33.90.30	MATERIAL DE CONSUMO	2.791.800,00			
33.90.32	MATERIAL, BEM OU SERVIÇO PARA DISTRIBUIÇÃO GRATUITA	535.000,00			
33.90.33	PASSAGENS E DESPESAS COM LOCOMOÇÃO	8.000,00			
33.90.34	OUTRAS DESPESAS DE PESSOAL DECORRENTES DE CONTRATOS DE TI	197.000,00			
33.90.35	SERVIÇOS DE CONSULTORIA	75.000,00			
33.90.36	OUTROS SERVIÇOS DE TERCEIROS - PESSOA FÍSICA	196.000,00			
33.90.39	OUTROS SERVIÇOS DE TERCEIROS - PESSOA JURÍDICA	2.452.800,00			
33.90.40	SERVIÇOS DE TECNOLOGIA DA INFORMAÇÃO E COMUNICAÇÃO - PJ	154.000,00			
33.90.45	SUBVENÇÕES ECONÔMICAS	4.000,00			
33.90.47	OBRIGAÇÕES TRIBUTÁRIAS E CONTRIBUTIVAS	170.000,00			
33.90.48	OUTROS AUXÍLIOS FINANCEIROS A PESSOA FÍSICA	5.000,00			
33.90.91	SENTENÇAS JUDICIAIS	9.000,00			
33.90.93	INDENIZAÇÕES E RESTITUIÇÕES	50.000,00			
40.00.00	DESPESAS DE CAPITAL				1.428.000,00
44.00.00	INVESTIMENTOS			1.208.000,00	
44.90.00	APLICAÇÕES DIRETAS		1.208.000,00		
44.90.51	OBRAS E INSTALAÇÕES	665.000,00			
44.90.52	EQUIPAMENTOS E MATERIAL PERMANENTE	523.000,00			
44.90.61	AQUISIÇÃO DE IMÓVEIS	20.000,00			
45.00.00	INVERSÕES FINANCEIRAS			70.000,00	
45.90.00	APLICAÇÕES DIRETAS		70.000,00		
45.90.61	AQUISIÇÃO DE IMÓVEIS	70.000,00			
46.00.00	AMORTIZAÇÃO DA DÍVIDA			150.000,00	
46.90.00	APLICAÇÕES DIRETAS		150.000,00		
46.90.71	PRINCIPAL DA DÍVIDA CONTRATUAL RESGATADA	150.000,00			
90.00.00	RESERVA DE CONTINGÊNCIA				50.000,00
99.00.00	RESERVA DE CONTINGÊNCIA			50.000,00	
99.99.00	RESERVA DE CONTINGÊNCIA		50.000,00		
99.99.99	RESERVA DE CONTINGÊNCIA	50.000,00			
TOTAL					19.485.200,00

LUCILENE CABREIRA GARCIA MARSOLA
PREFEITA MUNICIPAL
058.332.848-21

ALCIDES JOSÉ DE TOLEDO
CONTADOR
031.500.128-30

VALDEMIR PEREIRA PARDIM
TESOUREIRO
047.630.598-58

PREFEITURA MUNICIPAL DE MACEDÔNIA

PRAÇA JOSÉ PRINCI, 449 - CNPJ:45115912000147

Anexo 02

Página 1

Orçamento Programa - Exercício de 2021

NATUREZA DA DESPESA POR ORGÃO

Lei: 1298, Data: 10/09/2020

(Inc. IV, § 1º, Art.2º)

ORGÃO 01 CAMARA MUNICIPAL					
Código	Especificação	Elemento	Modalidade	Grupo	Categoria Econômica
3.0.00.00	DESPESAS CORRENTES				800.000,00
3.1.00.00	PESSOAL E ENCARGOS SOCIAIS			677.000,00	
3.1.90.00	APLICAÇÕES DIRETAS		677.000,00		
3.1.90.11	VENCIMENTOS E VANTAGENS FIXAS - PESSOAL CIVIL	554.000,00			
3.1.90.13	OBRIGAÇÕES PATRONAIS	123.000,00			
3.3.00.00	OUTRAS DESPESAS CORRENTES			123.000,00	
3.3.90.00	APLICAÇÕES DIRETAS		123.000,00		
3.3.90.14	DIÁRIAS - CIVIL	8.000,00			
3.3.90.30	MATERIAL DE CONSUMO	22.000,00			
3.3.90.33	PASSAGENS E DESPESAS COM LOCOMOÇÃO	8.000,00			
3.3.90.36	OUTROS SERVIÇOS DE TERCEIROS - PESSOA FÍSICA	22.000,00			
3.3.90.39	OUTROS SERVIÇOS DE TERCEIROS - PESSOA JURÍDICA	63.000,00			
4.0.00.00	DESPESAS DE CAPITAL				40.000,00
4.4.00.00	INVESTIMENTOS			40.000,00	
4.4.90.00	APLICAÇÕES DIRETAS		40.000,00		
4.4.90.51	OBRAS E INSTALAÇÕES	15.000,00			
4.4.90.52	EQUIPAMENTOS E MATERIAL PERMANENTE	25.000,00			
				TOTAL	840.000,00

PREFEITURA MUNICIPAL DE MACEDÔNIA

PRAÇA JOSÉ PRINCI, 449 - CNPJ:45115912000147

Anexo 02

Página 2

Orçamento Programa - Exercício de 2021

NATUREZA DA DESPESA POR ORGÃO

Lei: 1298, Data: 10/09/2020

(Inc. IV, § 1º, Art.2º)

ORGÃO 02 PREFEITURA MUNICIPAL					
Código	Especificação	Elemento	Modalidade	Grupo	Categoria Econômica
3.0.00.00	DESPESAS CORRENTES				17.207.200,00
3.1.00.00	PESSOAL E ENCARGOS SOCIAIS			10.064.600,00	
3.1.90.00	APLICAÇÕES DIRETAS		10.064.600,00		
3.1.90.01	APOSENTADORIAS, RESERVA REMUNERADA E REFORMAS	82.000,00			
3.1.90.03	PENSÕES	155.000,00			
3.1.90.11	VENCIMENTOS E VANTAGENS FIXAS - PESSOAL CIVIL	7.777.100,00			
3.1.90.13	OBRIGAÇÕES PATRONAIS	1.827.000,00			
3.1.90.91	SENTENÇAS JUDICIAIS	1.000,00			
3.1.90.94	INDENIZAÇÕES E RESTITUIÇÕES TRABALHISTAS	222.500,00			
3.2.00.00	JUROS E ENCARGOS DA DÍVIDA			2.000,00	
3.2.90.00	APLICAÇÕES DIRETAS		2.000,00		
3.2.90.21	JUROS SOBRE A DÍVIDA POR CONTRATO	2.000,00			
3.3.00.00	OUTRAS DESPESAS CORRENTES			7.140.600,00	
3.3.50.00	TRANSFERÊNCIAS A INSTITUIÇÕES PRIVADAS SEM FINS LUCRATIVOS		180.000,00		
3.3.50.43	SUBVENÇÕES SOCIAIS	180.000,00			
3.3.70.00	TRANSFERÊNCIAS A INSTITUIÇÕES MULTIGOVERNAMENTAIS		220.000,00		
3.3.70.41	CONTRIBUIÇÕES	220.000,00			
3.3.90.00	APLICAÇÕES DIRETAS		6.740.600,00		
3.3.90.14	DIÁRIAS - CIVIL	208.000,00			
3.3.90.30	MATERIAL DE CONSUMO	2.769.800,00			
3.3.90.32	MATERIAL, BEM OU SERVIÇO PARA DISTRIBUIÇÃO GRATUITA	535.000,00			
3.3.90.34	OUTRAS DESPESAS DE PESSOAL DECORRENTES DE CONTRATOS DE TERCE	197.000,00			
3.3.90.35	SERVIÇOS DE CONSULTORIA	75.000,00			
3.3.90.36	OUTROS SERVIÇOS DE TERCEIROS - PESSOA FÍSICA	174.000,00			
3.3.90.39	OUTROS SERVIÇOS DE TERCEIROS - PESSOA JURÍDICA	2.389.800,00			
3.3.90.40	SERVIÇOS DE TECNOLOGIA DA INFORMAÇÃO E COMUNICAÇÃO - PJ	154.000,00			
3.3.90.45	SUBVENÇÕES ECONÔMICAS	4.000,00			
3.3.90.47	OBRIGAÇÕES TRIBUTÁRIAS E CONTRIBUTIVAS	170.000,00			
3.3.90.48	OUTROS AUXÍLIOS FINANCEIROS A PESSOA FÍSICA	5.000,00			
3.3.90.91	SENTENÇAS JUDICIAIS	9.000,00			
3.3.90.93	INDENIZAÇÕES E RESTITUIÇÕES	50.000,00			
4.0.00.00	DESPESAS DE CAPITAL				1.388.000,00
4.4.00.00	INVESTIMENTOS			1.168.000,00	
4.4.90.00	APLICAÇÕES DIRETAS		1.168.000,00		
4.4.90.51	OBRAS E INSTALAÇÕES	650.000,00			
4.4.90.52	EQUIPAMENTOS E MATERIAL PERMANENTE	498.000,00			
4.4.90.61	AQUISIÇÃO DE IMÓVEIS	20.000,00			
4.5.00.00	INVERSÕES FINANCEIRAS			70.000,00	
4.5.90.00	APLICAÇÕES DIRETAS		70.000,00		
4.5.90.61	AQUISIÇÃO DE IMÓVEIS	70.000,00			
4.6.00.00	AMORTIZAÇÃO DA DÍVIDA			150.000,00	
4.6.90.00	APLICAÇÕES DIRETAS		150.000,00		
4.6.90.71	PRINCIPAL DA DÍVIDA CONTRATUAL RESGATADA	150.000,00			
9.0.00.00	RESERVA DE CONTINGÊNCIA				50.000,00
9.9.00.00	RESERVA DE CONTINGÊNCIA			50.000,00	
9.9.99.00	RESERVA DE CONTINGÊNCIA		50.000,00		
9.9.99.99	RESERVA DE CONTINGÊNCIA	50.000,00			
TOTAL					18.645.200,00

PREFEITURA MUNICIPAL DE MACEDÔNIA

PRAÇA JOSÉ PRINCI, 449 - CNPJ:45115912000147

Anexo 02

Página 3

Orçamento Programa - Exercício de 2021

NATUREZA DA DESPESA POR ORGÃO

(Inc. IV, § 1º, Art.2º)

Lei: 1298, Data: 10/09/2020

LUCILENE CABREIRA GARCIA MARSOLA
PREFEITA MUNICIPAL
058.332.848-21

ALCIDES JOSÉ DE TOLEDO
CONTADOR
031.500.128-30

VALDEMIR PEREIRA PARDIM
TESOUREIRO
047.630.598-58

NATUREZA DA DESPESA POR ORGÃO E UNIDADE

Lei: 1298, Data: 10/09/2020

ORGÃO						
UNIDADE						
Código	Especificação	F.R.	Elemento	Modalidade	Grupo	Categoria Econômica
01	CAMARA MUNICIPAL					
01	LEGISLATIVO MUNICIPAL					
3.0.00.00	DESPESAS CORRENTES	0.000.000				800.000,00
3.1.00.00	PESSOAL E ENCARGOS SOCIAIS	0.000.000			677.000,00	
3.1.90.00	APLICAÇÕES DIRETAS	0.000.000		677.000,00		
3.1.90.11	VENCIMENTOS E VANTAGENS FIXAS - PESSOAL CIVIL	0.01.00	554.000,00			
3.1.90.13	OBRIGAÇÕES PATRONAIS	0.01.00	123.000,00			
3.3.00.00	OUTRAS DESPESAS CORRENTES	0.000.000			123.000,00	
3.3.90.00	APLICAÇÕES DIRETAS	0.000.000		123.000,00		
3.3.90.14	DIÁRIAS - CIVIL	0.01.00	8.000,00			
3.3.90.30	MATERIAL DE CONSUMO	0.01.00	22.000,00			
3.3.90.33	PASSAGENS E DESPESAS COM LOCOMOÇÃO	0.01.00	8.000,00			
3.3.90.36	OUTROS SERVIÇOS DE TERCEIROS - PESSOA FÍSICA	0.01.00	22.000,00			
3.3.90.39	OUTROS SERVIÇOS DE TERCEIROS - PESSOA JURÍDICA	0.01.00	63.000,00			
4.0.00.00	DESPESAS DE CAPITAL	0.000.000				40.000,00
4.4.00.00	INVESTIMENTOS	0.000.000			40.000,00	
4.4.90.00	APLICAÇÕES DIRETAS	0.000.000		40.000,00		
4.4.90.51	OBRAS E INSTALAÇÕES	0.01.00	15.000,00			
4.4.90.52	EQUIPAMENTOS E MATERIAL PERMANENTE	0.01.00	25.000,00			
T O T A L						840.000,00

NATUREZA DA DESPESA POR ORGÃO E UNIDADE

Lei: 1298, Data: 10/09/2020

ORGÃO 02 PREFEITURA MUNICIPAL						
UNIDADE 01 ADMINISTRAÇÃO GERAL						
Código	Especificação	F.R.	Elemento	Modalidade	Grupo	Categoria Econômica
3.0.00.00	DESPESAS CORRENTES	0.000.000				3.219.500,00
3.1.00.00	PESSOAL E ENCARGOS SOCIAIS	0.000.000			2.012.500,00	
3.1.90.00	APLICAÇÕES DIRETAS	0.000.000		2.012.500,00		
3.1.90.01	APOSENTADORIAS, RESERVA REMUNERADA E REFORMAS	0.01.00	82.000,00			
3.1.90.03	PENSÕES	0.01.00	155.000,00			
3.1.90.11	VENCIMENTOS E VANTAGENS FIXAS - PESSOAL CIVIL	0.01.00	1.407.500,00			
3.1.90.13	OBRIGAÇÕES PATRONAIS	0.01.00	319.000,00			
3.1.90.91	SENTENÇAS JUDICIAIS	0.01.00	1.000,00			
3.1.90.94	INDENIZAÇÕES E RESTITUIÇÕES TRABALHISTAS	0.01.00	48.000,00			
3.2.00.00	JUROS E ENCARGOS DA DÍVIDA	0.000.000			2.000,00	
3.2.90.00	APLICAÇÕES DIRETAS	0.000.000		2.000,00		
3.2.90.21	JUROS SOBRE A DÍVIDA POR CONTRATO	0.01.00	2.000,00			
3.3.00.00	OUTRAS DESPESAS CORRENTES	0.000.000			1.205.000,00	
3.3.90.00	APLICAÇÕES DIRETAS	0.000.000		1.205.000,00		
3.3.90.14	DIÁRIAS - CIVIL	0.01.00	79.000,00			
3.3.90.30	MATERIAL DE CONSUMO	0.01.00	170.000,00			
3.3.90.35	SERVIÇOS DE CONSULTORIA	0.01.00	70.000,00			
3.3.90.36	OUTROS SERVIÇOS DE TERCEIROS - PESSOA FÍSICA	0.01.00	44.000,00			
3.3.90.39	OUTROS SERVIÇOS DE TERCEIROS - PESSOA JURÍDICA	0.01.00	489.000,00			
3.3.90.40	SERVIÇOS DE TECNOLOGIA DA INFORMAÇÃO E COMUNICAÇÃO	0.01.00	120.000,00			
3.3.90.45	SUBVENÇÕES ECONÔMICAS	0.01.00	4.000,00			
3.3.90.47	OBRIGAÇÕES TRIBUTÁRIAS E CONTRIBUTIVAS	0.01.00	170.000,00			
3.3.90.91	SENTENÇAS JUDICIAIS	0.01.00	9.000,00			
3.3.90.93	INDENIZAÇÕES E RESTITUIÇÕES	0.01.00	30.000,00			
3.3.90.93	INDENIZAÇÕES E RESTITUIÇÕES	0.02.81	10.000,00			
3.3.90.93	INDENIZAÇÕES E RESTITUIÇÕES	0.05.81	10.000,00			
4.0.00.00	DESPESAS DE CAPITAL	0.000.000				228.000,00
4.4.00.00	INVESTIMENTOS	0.000.000			78.000,00	
4.4.90.00	APLICAÇÕES DIRETAS	0.000.000		78.000,00		
4.4.90.51	OBRAS E INSTALAÇÕES	0.01.00	40.000,00			
4.4.90.52	EQUIPAMENTOS E MATERIAL PERMANENTE	0.01.00	38.000,00			
4.6.00.00	AMORTIZAÇÃO DA DÍVIDA	0.000.000			150.000,00	
4.6.90.00	APLICAÇÕES DIRETAS	0.000.000		150.000,00		
4.6.90.71	PRINCIPAL DA DÍVIDA CONTRATUAL RESGATADA	0.01.00	150.000,00			
9.0.00.00	RESERVA DE CONTINGÊNCIA	0.000.000				50.000,00
9.9.00.00	RESERVA DE CONTINGÊNCIA	0.000.000			50.000,00	
9.9.99.00	RESERVA DE CONTINGÊNCIA	0.000.000		50.000,00		
9.9.99.99	RESERVA DE CONTINGÊNCIA	0.01.00	50.000,00			

PREFEITURA MUNICIPAL DE MACEDÔNIA

PRAÇA JOSÉ PRINCI, 449 - CNPJ:45115912000147

Orçamento Programa - Exercício de 2021

Anexo 02

Página 3

NATUREZA DA DESPESA POR ORGÃO E UNIDADE

Lei: 1298, Data: 10/09/2020

Código	Especificação	F.R.	Elemento	Modalidade	Grupo	Categoria Econômica
ORGÃO 02 PREFEITURA MUNICIPAL UNIDADE 01 ADMINISTRAÇÃO GERAL						
TOTAL						3.497.500,00

NATUREZA DA DESPESA POR ORGÃO E UNIDADE

Lei: 1298, Data: 10/09/2020

ORGÃO						
UNIDADE						
Código	Especificação	F.R.	Elemento	Modalidade	Grupo	Categoria Econômica
02	PREFEITURA MUNICIPAL					
02	ASSISTÊNCIA SOCIAL					
3.0.00.00	DESPESAS CORRENTES	0.000.000				1.261.000,00
3.1.00.00	PESSOAL E ENCARGOS SOCIAIS	0.000.000			515.800,00	
3.1.90.00	APLICAÇÕES DIRETAS	0.000.000		515.800,00		
3.1.90.11	VENCIMENTOS E VANTAGENS FIXAS - PESSOAL CIVIL	0.01.00	315.000,00			
3.1.90.11	VENCIMENTOS E VANTAGENS FIXAS - PESSOAL CIVIL	0.05.00	64.800,00			
3.1.90.11	VENCIMENTOS E VANTAGENS FIXAS - PESSOAL CIVIL	0.05.00	30.000,00			
3.1.90.13	OBRIGAÇÕES PATRONAIS	0.01.00	88.000,00			
3.1.90.94	INDENIZAÇÕES E RESTITUIÇÕES TRABALHISTAS	0.01.00	18.000,00			
3.3.00.00	OUTRAS DESPESAS CORRENTES	0.000.000			745.200,00	
3.3.50.00	TRANSFERÊNCIAS A INSTITUIÇÕES PRIVADAS SEM FINS LUCRATIVAS	0.000.000		50.000,00		
3.3.50.43	SUBVENÇÕES SOCIAIS	0.01.00	50.000,00			
3.3.90.00	APLICAÇÕES DIRETAS	0.000.000		695.200,00		
3.3.90.14	DIÁRIAS - CIVIL	0.01.00	7.000,00			
3.3.90.30	MATERIAL DE CONSUMO	0.01.00	228.000,00			
3.3.90.30	MATERIAL DE CONSUMO	0.02.81	25.000,00			
3.3.90.30	MATERIAL DE CONSUMO	0.05.00	18.200,00			
3.3.90.30	MATERIAL DE CONSUMO	0.05.00	8.000,00			
3.3.90.30	MATERIAL DE CONSUMO	0.05.00	40.000,00			
3.3.90.32	MATERIAL, BEM OU SERVIÇO PARA DISTRIBUIÇÃO GRATUITA	0.01.00	95.000,00			
3.3.90.36	OUTROS SERVIÇOS DE TERCEIROS - PESSOA FÍSICA	0.01.00	18.000,00			
3.3.90.39	OUTROS SERVIÇOS DE TERCEIROS - PESSOA JURÍDICA	0.01.00	169.000,00			
3.3.90.39	OUTROS SERVIÇOS DE TERCEIROS - PESSOA JURÍDICA	0.02.81	20.000,00			
3.3.90.39	OUTROS SERVIÇOS DE TERCEIROS - PESSOA JURÍDICA	0.05.00	25.000,00			
3.3.90.39	OUTROS SERVIÇOS DE TERCEIROS - PESSOA JURÍDICA	0.05.00	17.000,00			
3.3.90.39	OUTROS SERVIÇOS DE TERCEIROS - PESSOA JURÍDICA	0.05.00	20.000,00			
3.3.90.48	OUTROS AUXÍLIOS FINANCEIROS A PESSOA FÍSICA	0.01.00	5.000,00			
4.0.00.00	DESPESAS DE CAPITAL	0.000.000				73.000,00
4.4.00.00	INVESTIMENTOS	0.000.000			73.000,00	
4.4.90.00	APLICAÇÕES DIRETAS	0.000.000		73.000,00		
4.4.90.51	OBRAS E INSTALAÇÕES	0.01.00	30.000,00			
4.4.90.51	OBRAS E INSTALAÇÕES	0.02.81	10.000,00			
4.4.90.52	EQUIPAMENTOS E MATERIAL PERMANENTE	0.01.00	18.000,00			
4.4.90.52	EQUIPAMENTOS E MATERIAL PERMANENTE	0.02.81	10.000,00			
4.4.90.52	EQUIPAMENTOS E MATERIAL PERMANENTE	0.05.00	5.000,00			
TOTAL						1.334.000,00

NATUREZA DA DESPESA POR ORGÃO E UNIDADE

Lei: 1298, Data: 10/09/2020

ORGÃO						
UNIDADE						
Código	Especificação	F.R.	Elemento	Modalidade	Grupo	Categoria Econômica
02	PREFEITURA MUNICIPAL					
03	EDUCAÇÃO					
3.0.00.00	DESPESAS CORRENTES	0.000.000				4.127.600,00
3.1.00.00	PESSOAL E ENCARGOS SOCIAIS	0.000.000			2.703.500,00	
3.1.90.00	APLICAÇÕES DIRETAS	0.000.000		2.703.500,00		
3.1.90.11	VENCIMENTOS E VANTAGENS FIXAS - PESSOAL CIVIL	0.01.00	65.000,00			
3.1.90.11	VENCIMENTOS E VANTAGENS FIXAS - PESSOAL CIVIL	0.01.00	100.000,00			
3.1.90.11	VENCIMENTOS E VANTAGENS FIXAS - PESSOAL CIVIL	0.01.00	705.000,00			
3.1.90.11	VENCIMENTOS E VANTAGENS FIXAS - PESSOAL CIVIL	0.02.00	950.000,00			
3.1.90.11	VENCIMENTOS E VANTAGENS FIXAS - PESSOAL CIVIL	0.02.00	301.000,00			
3.1.90.13	OBRIGAÇÕES PATRONAIS	0.01.00	14.000,00			
3.1.90.13	OBRIGAÇÕES PATRONAIS	0.01.00	18.000,00			
3.1.90.13	OBRIGAÇÕES PATRONAIS	0.01.00	153.000,00			
3.1.90.13	OBRIGAÇÕES PATRONAIS	0.02.00	220.000,00			
3.1.90.13	OBRIGAÇÕES PATRONAIS	0.02.00	110.000,00			
3.1.90.94	INDENIZAÇÕES E RESTITUIÇÕES TRABALHISTAS	0.01.00	9.000,00			
3.1.90.94	INDENIZAÇÕES E RESTITUIÇÕES TRABALHISTAS	0.01.00	10.000,00			
3.1.90.94	INDENIZAÇÕES E RESTITUIÇÕES TRABALHISTAS	0.01.00	25.000,00			
3.1.90.94	INDENIZAÇÕES E RESTITUIÇÕES TRABALHISTAS	0.02.00	15.000,00			
3.1.90.94	INDENIZAÇÕES E RESTITUIÇÕES TRABALHISTAS	0.02.00	8.500,00			
3.3.00.00	OUTRAS DESPESAS CORRENTES	0.000.000			1.424.100,00	
3.3.50.00	TRANSFERÊNCIAS A INSTITUIÇÕES PRIVADAS SEM FINS LUCRATIVAS	0.000.000		80.000,00		
3.3.50.43	SUBVENÇÕES SOCIAIS	0.01.00	80.000,00			
3.3.90.00	APLICAÇÕES DIRETAS	0.000.000		1.344.100,00		
3.3.90.14	DIÁRIAS - CIVIL	0.01.00	12.000,00			
3.3.90.14	DIÁRIAS - CIVIL	0.01.00	3.000,00			
3.3.90.14	DIÁRIAS - CIVIL	0.01.00	16.000,00			
3.3.90.14	DIÁRIAS - CIVIL	0.02.00	4.000,00			
3.3.90.30	MATERIAL DE CONSUMO	0.01.00	55.000,00			
3.3.90.30	MATERIAL DE CONSUMO	0.01.00	40.000,00			
3.3.90.30	MATERIAL DE CONSUMO	0.01.00	120.000,00			
3.3.90.30	MATERIAL DE CONSUMO	0.02.00	4.000,00			
3.3.90.30	MATERIAL DE CONSUMO	0.02.81	230.000,00			
3.3.90.30	MATERIAL DE CONSUMO	0.05.00	1.000,00			
3.3.90.30	MATERIAL DE CONSUMO	0.05.00	70.000,00			
3.3.90.30	MATERIAL DE CONSUMO	0.05.00	27.100,00			
3.3.90.30	MATERIAL DE CONSUMO	0.05.00	5.000,00			
3.3.90.32	MATERIAL, BEM OU SERVIÇO PARA DISTRIBUIÇÃO GRATUITA	0.01.00	60.000,00			
3.3.90.32	MATERIAL, BEM OU SERVIÇO PARA DISTRIBUIÇÃO GRATUITA	0.02.81	150.000,00			
3.3.90.32	MATERIAL, BEM OU SERVIÇO PARA DISTRIBUIÇÃO GRATUITA	0.05.00	90.000,00			
3.3.90.32	MATERIAL, BEM OU SERVIÇO PARA DISTRIBUIÇÃO GRATUITA	0.05.00	90.000,00			

NATUREZA DA DESPESA POR ORGÃO E UNIDADE

Lei: 1298, Data: 10/09/2020

ORGÃO						
UNIDADE						
Código	Especificação	F.R.	Elemento	Modalidade	Grupo	Categoria Econômica
02	PREFEITURA MUNICIPAL					
03	EDUCAÇÃO					
3.3.90.35	SERVIÇOS DE CONSULTORIA	0.01.00	5.000,00			
3.3.90.36	OUTROS SERVIÇOS DE TERCEIROS - PESSOA FÍSICA	0.01.00	5.000,00			
3.3.90.36	OUTROS SERVIÇOS DE TERCEIROS - PESSOA FÍSICA	0.01.00	5.000,00			
3.3.90.36	OUTROS SERVIÇOS DE TERCEIROS - PESSOA FÍSICA	0.01.00	8.000,00			
3.3.90.36	OUTROS SERVIÇOS DE TERCEIROS - PESSOA FÍSICA	0.02.00	4.000,00			
3.3.90.39	OUTROS SERVIÇOS DE TERCEIROS - PESSOA JURÍDICA	0.01.00	29.000,00			
3.3.90.39	OUTROS SERVIÇOS DE TERCEIROS - PESSOA JURÍDICA	0.01.00	50.000,00			
3.3.90.39	OUTROS SERVIÇOS DE TERCEIROS - PESSOA JURÍDICA	0.01.00	150.000,00			
3.3.90.39	OUTROS SERVIÇOS DE TERCEIROS - PESSOA JURÍDICA	0.02.00	7.000,00			
3.3.90.39	OUTROS SERVIÇOS DE TERCEIROS - PESSOA JURÍDICA	0.02.81	70.000,00			
3.3.90.39	OUTROS SERVIÇOS DE TERCEIROS - PESSOA JURÍDICA	0.05.00	30.000,00			
3.3.90.40	SERVIÇOS DE TECNOLOGIA DA INFORMAÇÃO E COMUNICAÇÃO	0.01.00	2.000,00			
3.3.90.40	SERVIÇOS DE TECNOLOGIA DA INFORMAÇÃO E COMUNICAÇÃO	0.01.00	2.000,00			
4.0.00.00	DESPESAS DE CAPITAL	0.000.000				262.000,00
4.4.00.00	INVESTIMENTOS	0.000.000			262.000,00	
4.4.90.00	APLICAÇÕES DIRETAS	0.000.000		262.000,00		
4.4.90.51	OBRAS E INSTALAÇÕES	0.01.00	30.000,00			
4.4.90.51	OBRAS E INSTALAÇÕES	0.01.00	10.000,00			
4.4.90.51	OBRAS E INSTALAÇÕES	0.02.00	10.000,00			
4.4.90.51	OBRAS E INSTALAÇÕES	0.02.81	20.000,00			
4.4.90.51	OBRAS E INSTALAÇÕES	0.02.81	10.000,00			
4.4.90.51	OBRAS E INSTALAÇÕES	0.05.00	20.000,00			
4.4.90.51	OBRAS E INSTALAÇÕES	0.05.00	10.000,00			
4.4.90.51	OBRAS E INSTALAÇÕES	0.05.81	10.000,00			
4.4.90.52	EQUIPAMENTOS E MATERIAL PERMANENTE	0.01.00	8.000,00			
4.4.90.52	EQUIPAMENTOS E MATERIAL PERMANENTE	0.01.00	8.000,00			
4.4.90.52	EQUIPAMENTOS E MATERIAL PERMANENTE	0.01.00	53.000,00			
4.4.90.52	EQUIPAMENTOS E MATERIAL PERMANENTE	0.02.00	8.000,00			
4.4.90.52	EQUIPAMENTOS E MATERIAL PERMANENTE	0.02.81	10.000,00			
4.4.90.52	EQUIPAMENTOS E MATERIAL PERMANENTE	0.05.00	10.000,00			
4.4.90.52	EQUIPAMENTOS E MATERIAL PERMANENTE	0.05.00	40.000,00			
4.4.90.52	EQUIPAMENTOS E MATERIAL PERMANENTE	0.05.81	5.000,00			
T O T A L						4.389.600,00

NATUREZA DA DESPESA POR ORGÃO E UNIDADE

Lei: 1298, Data: 10/09/2020

ORGÃO 02 PREFEITURA MUNICIPAL UNIDADE 04 DESPORTO MUNICIPAL						
Código	Especificação	F.R.	Elemento	Modalidade	Grupo	Categoria Econômica
3.0.00.00	DESPESAS CORRENTES	0.000.000				213.000,00
3.1.00.00	PESSOAL E ENCARGOS SOCIAIS	0.000.000			47.000,00	
3.1.90.00	APLICAÇÕES DIRETAS	0.000.000		47.000,00		
3.1.90.11	VENCIMENTOS E VANTAGENS FIXAS - PESSOAL CIVIL	0.01.00	35.000,00			
3.1.90.13	OBRIGAÇÕES PATRONAIS	0.01.00	8.000,00			
3.1.90.94	INDENIZAÇÕES E RESTITUIÇÕES TRABALHISTAS	0.01.00	4.000,00			
3.3.00.00	OUTRAS DESPESAS CORRENTES	0.000.000			166.000,00	
3.3.90.00	APLICAÇÕES DIRETAS	0.000.000		166.000,00		
3.3.90.14	DIÁRIAS - CIVIL	0.01.00	1.000,00			
3.3.90.30	MATERIAL DE CONSUMO	0.01.00	100.000,00			
3.3.90.36	OUTROS SERVIÇOS DE TERCEIROS - PESSOA FÍSICA	0.01.00	5.000,00			
3.3.90.39	OUTROS SERVIÇOS DE TERCEIROS - PESSOA JURÍDICA	0.01.00	60.000,00			
4.0.00.00	DESPESAS DE CAPITAL	0.000.000				60.000,00
4.4.00.00	INVESTIMENTOS	0.000.000			60.000,00	
4.4.90.00	APLICAÇÕES DIRETAS	0.000.000		60.000,00		
4.4.90.51	OBRAS E INSTALAÇÕES	0.01.00	10.000,00			
4.4.90.51	OBRAS E INSTALAÇÕES	0.02.81	10.000,00			
4.4.90.51	OBRAS E INSTALAÇÕES	0.05.81	10.000,00			
4.4.90.52	EQUIPAMENTOS E MATERIAL PERMANENTE	0.01.00	10.000,00			
4.4.90.52	EQUIPAMENTOS E MATERIAL PERMANENTE	0.02.81	10.000,00			
4.4.90.52	EQUIPAMENTOS E MATERIAL PERMANENTE	0.05.81	10.000,00			
T O T A L						273.000,00

NATUREZA DA DESPESA POR ORGÃO E UNIDADE

Lei: 1298, Data: 10/09/2020

ORGÃO						
UNIDADE						
Código	Especificação	F.R.	Elemento	Modalidade	Grupo	Categoria Econômica
02	PREFEITURA MUNICIPAL					
05	SAÚDE MUNICIPAL					
3.0.00.00	DESPESAS CORRENTES	0.000.000				4.500.100,00
3.1.00.00	PESSOAL E ENCARGOS SOCIAIS	0.000.000			2.761.800,00	
3.1.90.00	APLICAÇÕES DIRETAS	0.000.000		2.761.800,00		
3.1.90.11	VENCIMENTOS E VANTAGENS FIXAS - PESSOAL CIVIL	0.01.00	1.949.000,00			
3.1.90.11	VENCIMENTOS E VANTAGENS FIXAS - PESSOAL CIVIL	0.05.00	100.800,00			
3.1.90.11	VENCIMENTOS E VANTAGENS FIXAS - PESSOAL CIVIL	0.05.00	30.000,00			
3.1.90.11	VENCIMENTOS E VANTAGENS FIXAS - PESSOAL CIVIL	0.05.00	5.000,00			
3.1.90.11	VENCIMENTOS E VANTAGENS FIXAS - PESSOAL CIVIL	0.05.00	60.000,00			
3.1.90.11	VENCIMENTOS E VANTAGENS FIXAS - PESSOAL CIVIL	0.05.00	35.000,00			
3.1.90.11	VENCIMENTOS E VANTAGENS FIXAS - PESSOAL CIVIL	0.05.00	11.000,00			
3.1.90.13	OBRIGAÇÕES PATRONAIS	0.01.00	525.000,00			
3.1.90.94	INDENIZAÇÕES E RESTITUIÇÕES TRABALHISTAS	0.01.00	46.000,00			
3.3.00.00	OUTRAS DESPESAS CORRENTES	0.000.000			1.738.300,00	
3.3.50.00	TRANSFERÊNCIAS A INSTITUIÇÕES PRIVADAS SEM FINS LUCF	0.000.000		50.000,00		
3.3.50.43	SUBVENÇÕES SOCIAIS	0.01.00	50.000,00			
3.3.70.00	TRANSFERÊNCIAS A INSTITUIÇÕES MULTIGOVERNAMENTAIS	0.000.000		220.000,00		
3.3.70.41	CONTRIBUIÇÕES	0.01.00	220.000,00			
3.3.90.00	APLICAÇÕES DIRETAS	0.000.000		1.468.300,00		
3.3.90.14	DIÁRIAS - CIVIL	0.01.00	77.000,00			
3.3.90.30	MATERIAL DE CONSUMO	0.01.00	469.500,00			
3.3.90.30	MATERIAL DE CONSUMO	0.02.00	60.000,00			
3.3.90.30	MATERIAL DE CONSUMO	0.05.00	6.000,00			
3.3.90.30	MATERIAL DE CONSUMO	0.05.00	20.000,00			
3.3.90.30	MATERIAL DE CONSUMO	0.05.00	10.000,00			
3.3.90.30	MATERIAL DE CONSUMO	0.05.00	10.000,00			
3.3.90.30	MATERIAL DE CONSUMO	0.05.00	130.000,00			
3.3.90.30	MATERIAL DE CONSUMO	0.05.00	5.000,00			
3.3.90.30	MATERIAL DE CONSUMO	0.05.00	15.000,00			
3.3.90.32	MATERIAL, BEM OU SERVIÇO PARA DISTRIBUIÇÃO GRATUIT	0.01.00	50.000,00			
3.3.90.34	OUTRAS DESPESAS DE PESSOAL DECORRENTES DE CONT	0.01.00	192.000,00			
3.3.90.34	OUTRAS DESPESAS DE PESSOAL DECORRENTES DE CONT	0.05.00	5.000,00			
3.3.90.36	OUTROS SERVIÇOS DE TERCEIROS - PESSOA FÍSICA	0.01.00	36.000,00			
3.3.90.39	OUTROS SERVIÇOS DE TERCEIROS - PESSOA JURÍDICA	0.01.00	238.000,00			
3.3.90.39	OUTROS SERVIÇOS DE TERCEIROS - PESSOA JURÍDICA	0.02.00	30.000,00			
3.3.90.39	OUTROS SERVIÇOS DE TERCEIROS - PESSOA JURÍDICA	0.05.00	6.000,00			
3.3.90.39	OUTROS SERVIÇOS DE TERCEIROS - PESSOA JURÍDICA	0.05.00	10.000,00			
3.3.90.39	OUTROS SERVIÇOS DE TERCEIROS - PESSOA JURÍDICA	0.05.00	6.800,00			
3.3.90.39	OUTROS SERVIÇOS DE TERCEIROS - PESSOA JURÍDICA	0.05.00	10.000,00			
3.3.90.39	OUTROS SERVIÇOS DE TERCEIROS - PESSOA JURÍDICA	0.05.00	27.000,00			

NATUREZA DA DESPESA POR ORGÃO E UNIDADE

Lei: 1298, Data: 10/09/2020

ORGÃO						
UNIDADE						
Código	Especificação	F.R.	Elemento	Modalidade	Grupo	Categoria Econômica
02	PREFEITURA MUNICIPAL					
05	SAÚDE MUNICIPAL					
3.3.90.39	OUTROS SERVIÇOS DE TERCEIROS - PESSOA JURÍDICA	0.05.00	15.000,00			
3.3.90.39	OUTROS SERVIÇOS DE TERCEIROS - PESSOA JURÍDICA	0.05.00	1.000,00			
3.3.90.39	OUTROS SERVIÇOS DE TERCEIROS - PESSOA JURÍDICA	0.05.00	9.000,00			
3.3.90.40	SERVIÇOS DE TECNOLOGIA DA INFORMAÇÃO E COMUNICAÇÃO	0.01.00	30.000,00			
4.0.00.00	DESPESAS DE CAPITAL	0.000.000				170.000,00
4.4.00.00	INVESTIMENTOS	0.000.000			170.000,00	
4.4.90.00	APLICAÇÕES DIRETAS	0.000.000		170.000,00		
4.4.90.51	OBRAS E INSTALAÇÕES	0.01.00	40.000,00			
4.4.90.51	OBRAS E INSTALAÇÕES	0.02.81	10.000,00			
4.4.90.52	EQUIPAMENTOS E MATERIAL PERMANENTE	0.01.00	70.000,00			
4.4.90.52	EQUIPAMENTOS E MATERIAL PERMANENTE	0.02.81	40.000,00			
4.4.90.52	EQUIPAMENTOS E MATERIAL PERMANENTE	0.05.00	8.000,00			
4.4.90.52	EQUIPAMENTOS E MATERIAL PERMANENTE	0.05.00	1.000,00			
4.4.90.52	EQUIPAMENTOS E MATERIAL PERMANENTE	0.05.00	1.000,00			
T O T A L						4.670.100,00

NATUREZA DA DESPESA POR ORGÃO E UNIDADE

Lei: 1298, Data: 10/09/2020

ORGÃO 02 PREFEITURA MUNICIPAL						
UNIDADE 06 SERVIÇOS MUNICIPAIS						
Código	Especificação	F.R.	Elemento	Modalidade	Grupo	Categoria Econômica
3.0.00.00	DESPESAS CORRENTES	0.000.000				3.409.000,00
3.1.00.00	PESSOAL E ENCARGOS SOCIAIS	0.000.000			2.024.000,00	
3.1.90.00	APLICAÇÕES DIRETAS	0.000.000		2.024.000,00		
3.1.90.11	VENCIMENTOS E VANTAGENS FIXAS - PESSOAL CIVIL	0.01.00	1.613.000,00			
3.1.90.13	OBRIGAÇÕES PATRONAIS	0.01.00	372.000,00			
3.1.90.94	INDENIZAÇÕES E RESTITUIÇÕES TRABALHISTAS	0.01.00	39.000,00			
3.3.00.00	OUTRAS DESPESAS CORRENTES	0.000.000			1.385.000,00	
3.3.90.00	APLICAÇÕES DIRETAS	0.000.000		1.385.000,00		
3.3.90.14	DIÁRIAS - CIVIL	0.01.00	9.000,00			
3.3.90.30	MATERIAL DE CONSUMO	0.01.00	808.000,00			
3.3.90.30	MATERIAL DE CONSUMO	0.01.00	20.000,00			
3.3.90.30	MATERIAL DE CONSUMO	0.02.81	20.000,00			
3.3.90.36	OUTROS SERVIÇOS DE TERCEIROS - PESSOA FÍSICA	0.01.00	42.000,00			
3.3.90.39	OUTROS SERVIÇOS DE TERCEIROS - PESSOA JURÍDICA	0.01.00	476.000,00			
3.3.90.39	OUTROS SERVIÇOS DE TERCEIROS - PESSOA JURÍDICA	0.01.00	10.000,00			
4.0.00.00	DESPESAS DE CAPITAL	0.000.000				570.000,00
4.4.00.00	INVESTIMENTOS	0.000.000			500.000,00	
4.4.90.00	APLICAÇÕES DIRETAS	0.000.000		500.000,00		
4.4.90.51	OBRAS E INSTALAÇÕES	0.01.00	160.000,00			
4.4.90.51	OBRAS E INSTALAÇÕES	0.02.81	10.000,00			
4.4.90.51	OBRAS E INSTALAÇÕES	0.02.81	100.000,00			
4.4.90.51	OBRAS E INSTALAÇÕES	0.02.81	10.000,00			
4.4.90.51	OBRAS E INSTALAÇÕES	0.02.81	20.000,00			
4.4.90.51	OBRAS E INSTALAÇÕES	0.02.81	10.000,00			
4.4.90.51	OBRAS E INSTALAÇÕES	0.05.81	30.000,00			
4.4.90.51	OBRAS E INSTALAÇÕES	0.05.81	20.000,00			
4.4.90.51	OBRAS E INSTALAÇÕES	0.05.81	10.000,00			
4.4.90.52	EQUIPAMENTOS E MATERIAL PERMANENTE	0.01.00	45.000,00			
4.4.90.52	EQUIPAMENTOS E MATERIAL PERMANENTE	0.02.81	10.000,00			
4.4.90.52	EQUIPAMENTOS E MATERIAL PERMANENTE	0.02.81	10.000,00			
4.4.90.52	EQUIPAMENTOS E MATERIAL PERMANENTE	0.02.81	10.000,00			
4.4.90.52	EQUIPAMENTOS E MATERIAL PERMANENTE	0.02.81	10.000,00			
4.4.90.52	EQUIPAMENTOS E MATERIAL PERMANENTE	0.05.81	10.000,00			
4.4.90.52	EQUIPAMENTOS E MATERIAL PERMANENTE	0.05.81	5.000,00			
4.4.90.52	EQUIPAMENTOS E MATERIAL PERMANENTE	0.05.81	10.000,00			
4.4.90.61	AQUISIÇÃO DE IMÓVEIS	0.01.00	20.000,00			
4.5.00.00	INVERSÕES FINANCEIRAS	0.000.000			70.000,00	
4.5.90.00	APLICAÇÕES DIRETAS	0.000.000		70.000,00		
4.5.90.61	AQUISIÇÃO DE IMÓVEIS	0.01.00	70.000,00			

PREFEITURA MUNICIPAL DE MACEDÔNIA

PRAÇA JOSÉ PRINCI, 449 - CNPJ:45115912000147

Orçamento Programa - Exercício de 2021

Anexo 02

Página 11

NATUREZA DA DESPESA POR ORGÃO E UNIDADE

Lei: 1298, Data: 10/09/2020

ORGÃO		02 PREFEITURA MUNICIPAL				
UNIDADE		06 SERVIÇOS MUNICIPAIS				
Código	Especificação	F.R.	Elemento	Modalidade	Grupo	Categoria Econômica
TOTAL						3.979.000,00

NATUREZA DA DESPESA POR ORGÃO E UNIDADE

Lei: 1298, Data: 10/09/2020

Código	Especificação	F.R.	Elemento	Modalidade	Grupo	Categoria Econômica
ORGÃO	02 PREFEITURA MUNICIPAL					
UNIDADE	08 TURISMO MUNICIPAL					
3.0.00.00	DESPESAS CORRENTES	0.000.000				477.000,00
3.3.00.00	OUTRAS DESPESAS CORRENTES	0.000.000			477.000,00	
3.3.90.00	APLICAÇÕES DIRETAS	0.000.000		477.000,00		
3.3.90.30	MATERIAL DE CONSUMO	0.01.00	55.000,00			
3.3.90.36	OUTROS SERVIÇOS DE TERCEIROS - PESSOA FÍSICA	0.01.00	7.000,00			
3.3.90.39	OUTROS SERVIÇOS DE TERCEIROS - PESSOA JURÍDICA	0.01.00	155.000,00			
3.3.90.39	OUTROS SERVIÇOS DE TERCEIROS - PESSOA JURÍDICA	0.02.81	10.000,00			
3.3.90.39	OUTROS SERVIÇOS DE TERCEIROS - PESSOA JURÍDICA	0.05.81	250.000,00			
4.0.00.00	DESPESAS DE CAPITAL	0.000.000				25.000,00
4.4.00.00	INVESTIMENTOS	0.000.000			25.000,00	
4.4.90.00	APLICAÇÕES DIRETAS	0.000.000		25.000,00		
4.4.90.52	EQUIPAMENTOS E MATERIAL PERMANENTE	0.01.00	5.000,00			
4.4.90.52	EQUIPAMENTOS E MATERIAL PERMANENTE	0.02.81	10.000,00			
4.4.90.52	EQUIPAMENTOS E MATERIAL PERMANENTE	0.05.81	10.000,00			
TOTAL						502.000,00
TOTAL GERAL						19.485.200,00

LUCILENE CABREIRA GARCIA MARSOLA
PREFEITA MUNICIPAL
058.332.848-21

ALCIDES JOSÉ DE TOLEDO
CONTADOR
031.500.128-30

VALDEMIR PEREIRA PARDIM
TESOUREIRO
047.630.598-58

PREFEITURA MUNICIPAL DE MACEDÔNIA

PRAÇA JOSÉ PRINCI, 449 - CNPJ:45115912000147

Orçamento Programa - Exercício de 2021

Anexo 06

Página 1

PROGRAMA DE TRABALHO

(Inc.II, § 2º, Art.2º)

Lei: 1298, Data: 10/09/2020

01 CAMARA MUNICIPAL					
01 LEGISLATIVO MUNICIPAL					
Código	Especificação	Operação Especial	Projetos	Atividades	T o t a l
01	Legislativa			840.000,00	840.000,00
01	031 Ação Legislativa			840.000,00	840.000,00
01	031 0010 Processo Legislativo			317.000,00	317.000,00
01.031.0010.2001.0000	Manutenção das Atividades Legislativas			317.000,00	317.000,00
01	031 0011 Administração Legislativa			523.000,00	523.000,00
01.031.0011.2002.0000	Manutenção da Secretaria da Camara			523.000,00	523.000,00
TOTAL		0,00	0,00	840.000,00	840.000,00

PREFEITURA MUNICIPAL DE MACEDÔNIA

PRAÇA JOSÉ PRINCI, 449 - CNPJ:45115912000147

Orçamento Programa - Exercício de 2021

Anexo 06

Página 2

PROGRAMA DE TRABALHO

(Inc.II, § 2º, Art.2º)

Lei: 1298, Data: 10/09/2020

02 PREFEITURA MUNICIPAL					
01 ADMINISTRAÇÃO GERAL					
Código	Especificação	Operação Especial	Projetos	Atividades	T o t a l
04	Administração		40.000,00	2.037.500,00	2.077.500,00
04	122 Administração Geral		40.000,00	2.037.500,00	2.077.500,00
04	122 0001 Gestão Político Administrativa		20.000,00	845.500,00	865.500,00
04.122.0001.1001.0000	Adequação, Remodelação e Ampliação do Paço Municipal		20.000,00		20.000,00
04.122.0001.2003.0000	Manutenção do Gabinete do Prefeito e Dependências			697.000,00	697.000,00
04.122.0001.2004.0000	Manutenção do Banco do Povo Paulista			48.500,00	48.500,00
04.122.0001.2005.0000	Serviços de Propaganda e Publicidade			50.000,00	50.000,00
04.122.0001.2006.0000	Serviços de Publicidade Institucional Legal			50.000,00	50.000,00
04	122 0008 Suporte Administrativo		20.000,00	1.192.000,00	1.212.000,00
04.122.0008.1003.0000	Adequação, Remodelação e Ampliação do Almoarifado Municipal		20.000,00		20.000,00
04.122.0008.2013.0000	Manutenção da Secretaria			795.000,00	795.000,00
04.122.0008.2014.0000	Manutenção do Almoarifado			397.000,00	397.000,00
04	123 Administração Financeira			801.000,00	801.000,00
04	123 0003 Gestão Financeira			801.000,00	801.000,00
04.123.0003.2008.0000	Manutenção das Finanças			801.000,00	801.000,00
09	Previdência Social			237.000,00	237.000,00
09	272 Previdência do Regime Estatutário			237.000,00	237.000,00
09	272 0004 Previdência Social do Servidor Público			237.000,00	237.000,00
09.272.0004.2009.0000	Previdência do Servidor Público Municipal			237.000,00	237.000,00
28	Encargos Especiais			162.000,00	162.000,00
28	843 Serviço da Dívida Interna			162.000,00	162.000,00
28	843 0003 Gestão Financeira			5.000,00	5.000,00
28.843.0003.2072.0000	Pagamento de Requisitórios de Pequeno Valor - RPV			5.000,00	5.000,00
28	843 0005 Precatórios Judiciais			5.000,00	5.000,00
28.843.0005.2010.0000	Pagamento dos Precatórios Judiciais			5.000,00	5.000,00
28	843 0006 Parcelamento de Dívidas			152.000,00	152.000,00
28.843.0006.2011.0000	Amortização das Dívidas Gerais da Administração			152.000,00	152.000,00
28	845 Transferências			170.000,00	170.000,00
28	845 0007 Contribuição do PASEP			170.000,00	170.000,00
28.845.0007.2012.0000	Pagamento do PASEP			170.000,00	170.000,00
99	Reserva de Contingência	50.000,00			50.000,00
99	999 Reserva de Contingência	50.000,00			50.000,00
99	999 0999 Reserva de Contingência	50.000,00			50.000,00
99.999.0999.0999.0000	Reserva de Contingência	50.000,00			50.000,00
TOTAL		50.000,00	40.000,00	3.407.500,00	3.497.500,00

PREFEITURA MUNICIPAL DE MACEDÔNIA

PRAÇA JOSÉ PRINCI, 449 - CNPJ:45115912000147

Orçamento Programa - Exercício de 2021
Anexo 06
Página 3
Lei: 1298, Data: 10/09/2020**PROGRAMA DE TRABALHO**

(Inc.II, § 2º, Art.2º)

02 PREFEITURA MUNICIPAL					
02 ASSISTÊNCIA SOCIAL					
Código	Especificação	Operação Especial	Projetos	Atividades	T o t a l
08	Assistência Social			86.000,00	86.000,00
08	241 Assistência ao Idoso			86.000,00	86.000,00
08	241 0012 Integração Social do Idoso			86.000,00	86.000,00
08.241.0012.2018.0000	Manutenção da Terceira Idade			86.000,00	86.000,00
08	243 Assistência à Criança e ao Adolescente			440.000,00	440.000,00
08	243 0009 Atividades do Conselho Tutelar			125.000,00	125.000,00
08.243.0009.2015.0000	Manutenção do Conselho Tutelar			125.000,00	125.000,00
08	243 0038 Assistência à Criança e ao Adolescente			315.000,00	315.000,00
08.243.0038.2016.0000	Manutenção das Políticas de Assistência à Criança e Adolescente			265.000,00	265.000,00
08.243.0038.2017.0000	Subvenções Sociais a Entidades Assistenciais - Criança e Adolescente			50.000,00	50.000,00
08	244 Assistência Comunitária		30.000,00	778.000,00	808.000,00
08	244 0013 Desenvolvimento Familiar			288.000,00	288.000,00
08.244.0013.2019.0000	Programa de Atenção Integral à Família - PAIF			288.000,00	288.000,00
08	244 0014 Desenvolvimento Econômico e Social		30.000,00	305.000,00	335.000,00
08.244.0014.1028.0000	Obras de Infraestrutura para a Assistência e Desenvolvimento Social		30.000,00		30.000,00
08.244.0014.2020.0000	Manutenção da Assistência e Desenvolvimento Social			305.000,00	305.000,00
08	244 0015 Assistência à Pessoas Carentes			150.000,00	150.000,00
08.244.0015.2021.0000	Manutenção da Assistência Comunitária			150.000,00	150.000,00
08	244 0016 Políticas Habitacionais à População Carente			10.000,00	10.000,00
08.244.0016.2022.0000	Manutenção das Políticas Habitacionais à População Carente			10.000,00	10.000,00
08	244 0017 Atividades Sociais Recreativas			25.000,00	25.000,00
08.244.0017.2023.0000	Manutenção do Centro da Juventude			25.000,00	25.000,00
TOTAL		0,00	30.000,00	1.304.000,00	1.334.000,00

PREFEITURA MUNICIPAL DE MACEDÔNIA

PRAÇA JOSÉ PRINCI, 449 - CNPJ:45115912000147

Orçamento Programa - Exercício de 2021
Anexo 06
Página 4
Lei: 1298, Data: 10/09/2020**PROGRAMA DE TRABALHO**

(Inc.II, § 2º, Art.2º)

02 PREFEITURA MUNICIPAL					
03 EDUCAÇÃO					
Código	Especificação	Operação Especial	Projetos	Atividades	T o t a l
12	Educação		70.000,00	879.500,00	949.500,00
12	306 Alimentação e Nutrição			408.000,00	408.000,00
12	306 0027 Merenda Escolar de Qualidade			408.000,00	408.000,00
12.306.0027.2039.0000	Distribuição de Merenda Escolar para a Educação Infantil			94.000,00	94.000,00
12.306.0027.2040.0000	Distribuição de Merenda Escolar para o Ensino Fundamental			314.000,00	314.000,00
12	361 Ensino Fundamental	120.000,00		2.733.100,00	2.853.100,00
12	361 0019 Ensino Fundamental de Qualidade	40.000,00		1.396.000,00	1.436.000,00
12.361.0019.1006.0000	Adequação, Remodelação e Ampliação de Unidade Escolar	40.000,00			40.000,00
12.361.0019.2027.0000	Manutenção do Ensino Fundamental Municipal			387.000,00	387.000,00
12.361.0019.2028.0000	Manutenção do Ensino Fundamental - Fundeb Magistério - 60%			740.000,00	740.000,00
12.361.0019.2029.0000	Manutenção do Ensino Fundamental - Fundeb Outros - 40%			269.000,00	269.000,00
12	361 0020 Ensino Fundamental Estadual - Apoio			224.000,00	224.000,00
12.361.0020.2030.0000	Apoio à Manutenção do Ensino Fundamental Estadual			224.000,00	224.000,00
12	361 0022 Ensino Fundamental Especial			80.000,00	80.000,00
12.361.0022.2033.0000	Subvenções a Entidades Assistenciais de Ensino Especial			80.000,00	80.000,00
12	361 0024 Transporte Escolar Digno	80.000,00		1.033.100,00	1.113.100,00
12.361.0024.1007.0000	Aquisição de Veículos para o Transporte Escolar	80.000,00			80.000,00
12.361.0024.2035.0000	Manutenção das Atividades do Transporte Escolar Municipal EI/EF			543.100,00	543.100,00
12.361.0024.2036.0000	Desenvolvimento das Atividades do Transporte Escolar Estadual - EF/EM			490.000,00	490.000,00
12	364 Ensino Superior			119.000,00	119.000,00
12	364 0025 Transporte Universitário			119.000,00	119.000,00
12.364.0025.2037.0000	Manutenção das Atividades do Transporte Universitário			119.000,00	119.000,00
12	365 Educação Infantil		70.000,00	879.500,00	949.500,00
12	365 0018 Educação Infantil de Qualidade		70.000,00	879.500,00	949.500,00
12.365.0018.1004.0000	Adequação, Remodelação e Ampliação da CEMEI		50.000,00		50.000,00
12.365.0018.1005.0000	Construção, Adequação e Ampliação de Creche Escola		20.000,00		20.000,00
12.365.0018.2024.0000	Manutenção da Educação Infantil			247.000,00	247.000,00
12.365.0018.2025.0000	Manutenção da Educação Infantil - Fundeb Magistério - 60%			445.000,00	445.000,00
12.365.0018.2026.0000	Manutenção da Educação Infantil - Fundeb Outros - 40%			187.500,00	187.500,00
12	573 Difusão do Conhecimento Científico e Tecnológico			60.000,00	60.000,00
12	573 0026 Conhecimento Científico e Tecnológico			60.000,00	60.000,00
12.573.0026.2038.0000	Manutenção das Atividades da Biblioteca e Telecentro Municipal			60.000,00	60.000,00
TOTAL		0,00	190.000,00	4.199.600,00	4.389.600,00

PREFEITURA MUNICIPAL DE MACEDÔNIA

PRAÇA JOSÉ PRINCI, 449 - CNPJ:45115912000147

Orçamento Programa - Exercício de 2021

Anexo 06

Página 5

PROGRAMA DE TRABALHO

(Inc.II, § 2º, Art.2º)

Lei: 1298, Data: 10/09/2020

02 PREFEITURA MUNICIPAL					
04 DESPORTO MUNICIPAL					
Código	Especificação	Operação Especial	Projetos	Atividades	T o t a l
27	Desporto e Lazer		30.000,00	243.000,00	273.000,00
27	812 Desporto Comunitário		30.000,00	243.000,00	273.000,00
27	812 0028 Esporte e Recreação		30.000,00	243.000,00	273.000,00
27.812.0028.1008.0000	Construção e Remodelação de Centros e Praças Esportivas		30.000,00		30.000,00
27.812.0028.2041.0000	Manutenção do Esporte Amador			131.000,00	131.000,00
27.812.0028.2042.0000	Manutenção de Centros e Praças Esportivas			112.000,00	112.000,00
TOTAL		0,00	30.000,00	243.000,00	273.000,00

PREFEITURA MUNICIPAL DE MACEDÔNIA

PRAÇA JOSÉ PRINCI, 449 - CNPJ:45115912000147

Orçamento Programa - Exercício de 2021

Anexo 06

Página 6

PROGRAMA DE TRABALHO

(Inc.II, § 2º, Art.2º)

Lei: 1298, Data: 10/09/2020**02 PREFEITURA MUNICIPAL****05 SAÚDE MUNICIPAL**

Código	Especificação	Operação Especial	Projetos	Atividades	T o t a l
10	Saúde		50.000,00	4.182.100,00	4.232.100,00
10	301	Atenção Básica	50.000,00	4.182.100,00	4.232.100,00
10	301	0029	Saúde Digna	4.182.100,00	4.232.100,00
10.301.0029.1010.0000	Construção, Ampliação e Remodelação da UBS		30.000,00		30.000,00
10.301.0029.1012.0000	Construção, Ampliação e Remodelação de Unidade de ESF		20.000,00		20.000,00
10.301.0029.2043.0000	Manutenção das Atividades da UBS			3.771.500,00	3.771.500,00
10.301.0029.2044.0000	Manutenção do PACS - Prog. Agentes Comunitários de Saúde			160.800,00	160.800,00
10.301.0029.2045.0000	Manutenção da ESF - Estratégia de Saúde da Família			234.800,00	234.800,00
10.301.0029.2047.0000	Manutenção da Atenção Farmacêutica Básica			15.000,00	15.000,00
10	302	Assistência Hospitalar e Ambulatorial		286.000,00	286.000,00
10	302	0029	Saúde Digna	286.000,00	286.000,00
10.302.0029.2048.0000	Manutenção do Atendimento de Média e Alta Complexidade			286.000,00	286.000,00
10	304	Vigilância Sanitária		57.000,00	57.000,00
10	304	0029	Saúde Digna	57.000,00	57.000,00
10.304.0029.2046.0000	Manutenção da Vigilância Sanitária e Ambiental em Saúde			57.000,00	57.000,00
10	305	Vigilância Epidemiológica		95.000,00	95.000,00
10	305	0029	Saúde Digna	95.000,00	95.000,00
10.305.0029.2073.0000	Manutenção da Vigilância Epidemiológica			95.000,00	95.000,00
TOTAL		0,00	50.000,00	4.620.100,00	4.670.100,00

PREFEITURA MUNICIPAL DE MACEDÔNIA

PRAÇA JOSÉ PRINCI, 449 - CNPJ:45115912000147

Orçamento Programa - Exercício de 2021
Anexo 06
Página 7
Lei: 1298, Data: 10/09/2020**PROGRAMA DE TRABALHO**

(Inc.II, § 2º, Art.2º)

02	PREFEITURA MUNICIPAL							
06	SERVIÇOS MUNICIPAIS							
Código	Especificação			Operação Especial	Projetos	Atividades	Total	
11	Trabalho					19.000,00	19.000,00	
11	331	Proteção e Benefícios ao Trabalhador				19.000,00	19.000,00	
11	331	0034	Infraestrutura Urbana			19.000,00	19.000,00	
11.331.0034.2054.0000	Manutenção da Casa do Trabalhador					19.000,00	19.000,00	
15	Urbanismo				60.000,00	1.601.000,00	1.661.000,00	
15	452	Serviços Urbanos			60.000,00	1.601.000,00	1.661.000,00	
15	452	0030	Organização Urbana		40.000,00	1.488.000,00	1.528.000,00	
15.452.0030.1015.0000	Construção e Remodelação em Ruas, Avenidas e Praças Públicas				40.000,00		40.000,00	
15.452.0030.2050.0000	Manutenção dos Logradouros Públicos - Ruas, Avenidas e Praças Públicas					1.488.000,00	1.488.000,00	
15	452	0034	Infraestrutura Urbana		20.000,00	113.000,00	133.000,00	
15.452.0034.1051.0000	Aquisição de Imóveis para a Manutenção dos Serviços de Infraestrutura				20.000,00		20.000,00	
15.452.0034.2055.0000	Manutenção do Velório e Cemitério Municipal					98.000,00	98.000,00	
15.452.0034.2061.0000	Manutenção do Salão Multiuso					15.000,00	15.000,00	
16	Habitação				190.000,00	23.000,00	213.000,00	
16	482	Habitação Urbana			190.000,00	23.000,00	213.000,00	
16	482	0032	Moradia Digna		190.000,00	23.000,00	213.000,00	
16.482.0032.1018.0000	Construção de Moradias para População Carente				80.000,00		80.000,00	
16.482.0032.1019.0000	Obras de Infraestrutura para Políticas Habitacionais				80.000,00		80.000,00	
16.482.0032.1029.0000	Aquisição de Imóveis para Construção de Moradias Populares				30.000,00		30.000,00	
16.482.0032.2053.0000	Manutenção das Atividades de Programas Habitacionais					23.000,00	23.000,00	
18	Gestão Ambiental				30.000,00	112.000,00	142.000,00	
18	542	Controle Ambiental			30.000,00	112.000,00	142.000,00	
18	542	0035	Controle Ambiental Eficaz		30.000,00	112.000,00	142.000,00	
18.542.0035.1024.0000	Obras de Infraestrutura Ambiental				30.000,00		30.000,00	
18.542.0035.2057.0000	Manutenção do Setor de Meio Ambiente					112.000,00	112.000,00	
20	Agricultura					243.000,00	243.000,00	
20	605	Abastecimento				243.000,00	243.000,00	
20	605	0036	Agricultura Sustentável			243.000,00	243.000,00	
20.605.0036.2058.0000	Manutenção da Casa da Agricultura					188.000,00	188.000,00	
20.605.0036.2059.0000	Manutenção do Armazém Comunitário					55.000,00	55.000,00	
22	Indústria				60.000,00		60.000,00	
22	334	Fomento ao Trabalho			60.000,00		60.000,00	
22	334	0033	Mais Progresso		60.000,00		60.000,00	
22.334.0033.1020.0000	Obras de Infraestrutura para o Desenvolvimento Industrial				20.000,00		20.000,00	
22.334.0033.1021.0000	Aquisição de Imóveis para o Desenvolvimento Industrial				40.000,00		40.000,00	
26	Transporte				70.000,00	1.571.000,00	1.641.000,00	
26	782	Transporte Rodoviário			70.000,00	1.571.000,00	1.641.000,00	

PREFEITURA MUNICIPAL DE MACEDÔNIA

PRAÇA JOSÉ PRINCI, 449 - CNPJ:45115912000147

Orçamento Programa - Exercício de 2021

Anexo 06

Página 8

PROGRAMA DE TRABALHO

(Inc.II, § 2º, Art.2º)

Lei: 1298, Data: 10/09/2020

02		PREFEITURA MUNICIPAL			
06		SERVIÇOS MUNICIPAIS			
Código	Especificação	Operação Especial	Projetos	Atividades	T o t a l
26	782	0031	Melhor Caminho		
			40.000,00	1.552.000,00	1.592.000,00
26.782.0031.1017.0000	Construção e Recuperação de Estradas, Pontes e Mataburros		40.000,00		40.000,00
26.782.0031.2051.0000	Manutenção do SERM			1.552.000,00	1.552.000,00
26	782	0034	Infraestrutura Urbana		
			30.000,00	19.000,00	49.000,00
26.782.0034.1023.0000	Adequação, Remodelação e Ampliação do Terminal Rodoviário		30.000,00		30.000,00
26.782.0034.2056.0000	Manutenção do Terminal Rodoviário			19.000,00	19.000,00
TOTAL		0,00	410.000,00	3.569.000,00	3.979.000,00

PREFEITURA MUNICIPAL DE MACEDÔNIA

PRAÇA JOSÉ PRINCI, 449 - CNPJ:45115912000147

Orçamento Programa - Exercício de 2021
Anexo 06
Página 9
Lei: 1298, Data: 10/09/2020**PROGRAMA DE TRABALHO**

(Inc.II, § 2º, Art.2º)

02 PREFEITURA MUNICIPAL					
08 TURISMO MUNICIPAL					
Código	Especificação	Operação Especial	Projetos	Atividades	T o t a l
23	Comércio e Serviços			502.000,00	502.000,00
23	695 Turismo			502.000,00	502.000,00
23	695 0002 Festividades e Comemorações			450.000,00	450.000,00
23.695.0002.2007.0000	Festividades, Eventos e Comemorações			450.000,00	450.000,00
23	695 0039 Fomento ao Turismo Municipal			52.000,00	52.000,00
23.695.0039.2071.0000	Manutenção das Atividades Turísticas			52.000,00	52.000,00
TOTAL		0,00	0,00	502.000,00	502.000,00
TOTAL GERAL		50.000,00	750.000,00	18.685.200,00	19.485.200,00

LUCILENE CABREIRA GARCIA MARSOLA
PREFEITA MUNICIPAL
058.332.848-21ALCIDES JOSÉ DE TOLEDO
CONTADOR
031.500.128-30VALDEMIR PEREIRA PARDIM
TESOUREIRO
047.630.598-58

PREFEITURA MUNICIPAL DE MACEDÔNIA

PRAÇA JOSÉ PRINCI, 449 - CNPJ:45115912000147

Orçamento Programa - Exercício de 2021

Anexo 07

Página 1

**PROGRAMA DE TRABALHO DO GOVERNO
DEMONSTRATIVO DE FUNÇÕES, SUBFUNÇÕES E PROGRAMAS
POR PROJETOS, ATIVIDADES E OPERAÇÕES ESPECIAIS**

Lei: 1298, Data: 10/09/2020

(Inc.II, § 2º, Art.2º)

Código	Especificação	Operação Especial	Projetos	Atividades	T o t a l
01	Legislativa	0,00	0,00	840.000,00	840.000,00
01	031 Ação Legislativa	0,00	0,00	840.000,00	840.000,00
01	031 0010 Processo Legislativo	0,00	0,00	317.000,00	317.000,00
01.031.0010.2001.0000	Manutenção das Atividades Legislativas	0,00	0,00	317.000,00	317.000,00
01	031 0011 Administração Legislativa	0,00	0,00	523.000,00	523.000,00
01.031.0011.2002.0000	Manutenção da Secretaria da Camara	0,00	0,00	523.000,00	523.000,00
04	Administração	0,00	40.000,00	2.838.500,00	2.878.500,00
04	122 Administração Geral	0,00	40.000,00	2.037.500,00	2.077.500,00
04	122 0001 Gestão Político Administrativa	0,00	20.000,00	845.500,00	865.500,00
04.122.0001.1001.0000	Adequação, Remodelação e Ampliação do Paço Municipal	0,00	20.000,00	0,00	20.000,00
04.122.0001.2003.0000	Manutenção do Gabinete do Prefeito e Dependências	0,00	0,00	697.000,00	697.000,00
04.122.0001.2004.0000	Manutenção do Banco do Povo Paulista	0,00	0,00	48.500,00	48.500,00
04.122.0001.2005.0000	Serviços de Propaganda e Publicidade	0,00	0,00	50.000,00	50.000,00
04.122.0001.2006.0000	Serviços de Publicidade Institucional Legal	0,00	0,00	50.000,00	50.000,00
04	122 0008 Suporte Administrativo	0,00	20.000,00	1.192.000,00	1.212.000,00
04.122.0008.1003.0000	Adequação, Remodelação e Ampliação do Almoarifado Municipal	0,00	20.000,00	0,00	20.000,00
04.122.0008.2013.0000	Manutenção da Secretaria	0,00	0,00	795.000,00	795.000,00
04.122.0008.2014.0000	Manutenção do Almoarifado	0,00	0,00	397.000,00	397.000,00
04	123 Administração Financeira	0,00	0,00	801.000,00	801.000,00
04	123 0003 Gestão Financeira	0,00	0,00	801.000,00	801.000,00
04.123.0003.2008.0000	Manutenção das Finanças	0,00	0,00	801.000,00	801.000,00
08	Assistência Social	0,00	30.000,00	1.304.000,00	1.334.000,00
08	241 Assistência ao Idoso	0,00	0,00	86.000,00	86.000,00
08	241 0012 Integração Social do Idoso	0,00	0,00	86.000,00	86.000,00
08.241.0012.2018.0000	Manutenção da Terceira Idade	0,00	0,00	86.000,00	86.000,00
08	243 Assistência à Criança e ao Adolescente	0,00	0,00	440.000,00	440.000,00
08	243 0009 Atividades do Conselho Tutelar	0,00	0,00	125.000,00	125.000,00
08.243.0009.2015.0000	Manutenção do Conselho Tutelar	0,00	0,00	125.000,00	125.000,00
08	243 0038 Assistência à Criança e ao Adolescente	0,00	0,00	315.000,00	315.000,00
08.243.0038.2016.0000	Manutenção das Políticas de Assistência à Criança e Adolescente	0,00	0,00	265.000,00	265.000,00
08.243.0038.2017.0000	Subvenções Sociais a Entidades Assistenciais - Criança e Adolescente	0,00	0,00	50.000,00	50.000,00
08	244 Assistência Comunitária	0,00	30.000,00	778.000,00	808.000,00
08	244 0013 Desenvolvimento Familiar	0,00	0,00	288.000,00	288.000,00
08.244.0013.2019.0000	Programa de Atenção Integral à Família - PAIF	0,00	0,00	288.000,00	288.000,00
08	244 0014 Desenvolvimento Econômico e Social	0,00	30.000,00	305.000,00	335.000,00
08.244.0014.1028.0000	Obras de Infraestrutura para a Assistência e Desenvolvimento Social	0,00	30.000,00	0,00	30.000,00
08.244.0014.2020.0000	Manutenção da Assistência e Desenvolvimento Social	0,00	0,00	305.000,00	305.000,00

PREFEITURA MUNICIPAL DE MACEDÔNIA

PRAÇA JOSÉ PRINCI, 449 - CNPJ:45115912000147

Orçamento Programa - Exercício de 2021

Anexo 07

Página 2

**PROGRAMA DE TRABALHO DO GOVERNO
DEMONSTRATIVO DE FUNÇÕES, SUBFUNÇÕES E PROGRAMAS
POR PROJETOS, ATIVIDADES E OPERAÇÕES ESPECIAIS**

Lei: 1298, Data: 10/09/2020

(Inc.II, § 2º, Art.2º)

Código	Especificação	Operação Especial	Projetos	Atividades	T o t a l
08	Assistência Social	0,00	30.000,00	1.304.000,00	1.334.000,00
08	244 Assistência Comunitária	0,00	30.000,00	778.000,00	808.000,00
08	244 0015 Assistência à Pessoas Carentes	0,00	0,00	150.000,00	150.000,00
08.244.0015.2021.0000	Manutenção da Assistência Comunitária	0,00	0,00	150.000,00	150.000,00
08	244 0016 Políticas Habitacionais à População Carente	0,00	0,00	10.000,00	10.000,00
08.244.0016.2022.0000	Manutenção das Políticas Habitacionais à População Carente	0,00	0,00	10.000,00	10.000,00
08	244 0017 Atividades Sociais Recreativas	0,00	0,00	25.000,00	25.000,00
08.244.0017.2023.0000	Manutenção do Centro da Juventude	0,00	0,00	25.000,00	25.000,00
09	Previdência Social	0,00	0,00	237.000,00	237.000,00
09	272 Previdência do Regime Estatutário	0,00	0,00	237.000,00	237.000,00
09	272 0004 Previdência Social do Servidor Público	0,00	0,00	237.000,00	237.000,00
09.272.0004.2009.0000	Previdência do Servidor Público Municipal	0,00	0,00	237.000,00	237.000,00
10	Saúde	0,00	50.000,00	4.620.100,00	4.670.100,00
10	301 Atenção Básica	0,00	50.000,00	4.182.100,00	4.232.100,00
10	301 0029 Saúde Digna	0,00	50.000,00	4.182.100,00	4.232.100,00
10.301.0029.1010.0000	Construção, Ampliação e Remodelação da UBS	0,00	30.000,00	0,00	30.000,00
10.301.0029.1012.0000	Construção, Ampliação e Remodelação de Unidade de ESF	0,00	20.000,00	0,00	20.000,00
10.301.0029.2043.0000	Manutenção das Atividades da UBS	0,00	0,00	3.771.500,00	3.771.500,00
10.301.0029.2044.0000	Manutenção do PACS - Prog. Agentes Comunitários de Saúde	0,00	0,00	160.800,00	160.800,00
10.301.0029.2045.0000	Manutenção da ESF - Estratégia de Saúde da Família	0,00	0,00	234.800,00	234.800,00
10.301.0029.2047.0000	Manutenção da Atenção Farmacêutica Básica	0,00	0,00	15.000,00	15.000,00
10	302 Assistência Hospitalar e Ambulatorial	0,00	0,00	286.000,00	286.000,00
10	302 0029 Saúde Digna	0,00	0,00	286.000,00	286.000,00
10.302.0029.2048.0000	Manutenção do Atendimento de Média e Alta Complexidade	0,00	0,00	286.000,00	286.000,00
10	304 Vigilância Sanitária	0,00	0,00	57.000,00	57.000,00
10	304 0029 Saúde Digna	0,00	0,00	57.000,00	57.000,00
10.304.0029.2046.0000	Manutenção da Vigilância Sanitária e Ambiental em Saúde	0,00	0,00	57.000,00	57.000,00
10	305 Vigilância Epidemiológica	0,00	0,00	95.000,00	95.000,00
10	305 0029 Saúde Digna	0,00	0,00	95.000,00	95.000,00
10.305.0029.2073.0000	Manutenção da Vigilância Epidemiológica	0,00	0,00	95.000,00	95.000,00
11	Trabalho	0,00	0,00	19.000,00	19.000,00
11	331 Proteção e Benefícios ao Trabalhador	0,00	0,00	19.000,00	19.000,00
11	331 0034 Infraestrutura Urbana	0,00	0,00	19.000,00	19.000,00
11.331.0034.2054.0000	Manutenção da Casa do Trabalhador	0,00	0,00	19.000,00	19.000,00

PREFEITURA MUNICIPAL DE MACEDÔNIA

PRAÇA JOSÉ PRINCI, 449 - CNPJ:45115912000147

Orçamento Programa - Exercício de 2021

Anexo 07

Página 3

**PROGRAMA DE TRABALHO DO GOVERNO
DEMONSTRATIVO DE FUNÇÕES, SUBFUNÇÕES E PROGRAMAS
POR PROJETOS, ATIVIDADES E OPERAÇÕES ESPECIAIS**

Lei: 1298, Data: 10/09/2020

(Inc.II, § 2º, Art.2º)

Código	Especificação	Operação Especial	Projetos	Atividades	T o t a l
12	Educação	0,00	190.000,00	4.199.600,00	4.389.600,00
12	306 Alimentação e Nutrição	0,00	0,00	408.000,00	408.000,00
12	306 0027 Merenda Escolar de Qualidade	0,00	0,00	408.000,00	408.000,00
12.306.0027.2039.0000	Distribuição de Merenda Escolar para a Educação Infantil	0,00	0,00	94.000,00	94.000,00
12.306.0027.2040.0000	Distribuição de Merenda Escolar para o Ensino Fundamental	0,00	0,00	314.000,00	314.000,00
12	361 Ensino Fundamental	0,00	120.000,00	2.733.100,00	2.853.100,00
12	361 0019 Ensino Fundamental de Qualidade	0,00	40.000,00	1.396.000,00	1.436.000,00
12.361.0019.1006.0000	Adequação, Remodelação e Ampliação de Unidade Escolar	0,00	40.000,00	0,00	40.000,00
12.361.0019.2027.0000	Manutenção do Ensino Fundamental Municipal	0,00	0,00	387.000,00	387.000,00
12.361.0019.2028.0000	Manutenção do Ensino Fundamental - Fundeb Magistério - 60%	0,00	0,00	740.000,00	740.000,00
12.361.0019.2029.0000	Manutenção do Ensino Fundamental - Fundeb Outros - 40%	0,00	0,00	269.000,00	269.000,00
12	361 0020 Ensino Fundamental Estadual - Apoio	0,00	0,00	224.000,00	224.000,00
12.361.0020.2030.0000	Apoio à Manutenção do Ensino Fundamental Estadual	0,00	0,00	224.000,00	224.000,00
12	361 0022 Ensino Fundamental Especial	0,00	0,00	80.000,00	80.000,00
12.361.0022.2033.0000	Subvenções a Entidades Assistenciais de Ensino Especial	0,00	0,00	80.000,00	80.000,00
12	361 0024 Transporte Escolar Digno	0,00	80.000,00	1.033.100,00	1.113.100,00
12.361.0024.1007.0000	Aquisição de Veículos para o Transporte Escolar	0,00	80.000,00	0,00	80.000,00
12.361.0024.2035.0000	Manutenção das Atividades do Transporte Escolar Municipal EI/EF	0,00	0,00	543.100,00	543.100,00
12.361.0024.2036.0000	Desenvolvimento das Atividades do Transporte Escolar Estadual - EF/EM	0,00	0,00	490.000,00	490.000,00
12	364 Ensino Superior	0,00	0,00	119.000,00	119.000,00
12	364 0025 Transporte Universitário	0,00	0,00	119.000,00	119.000,00
12.364.0025.2037.0000	Manutenção das Atividades do Transporte Universitário	0,00	0,00	119.000,00	119.000,00
12	365 Educação Infantil	0,00	70.000,00	879.500,00	949.500,00
12	365 0018 Educação Infantil de Qualidade	0,00	70.000,00	879.500,00	949.500,00
12.365.0018.1004.0000	Adequação, Remodelação e Ampliação da CEMEI	0,00	50.000,00	0,00	50.000,00
12.365.0018.1005.0000	Construção, Adequação e Ampliação de Creche Escola	0,00	20.000,00	0,00	20.000,00
12.365.0018.2024.0000	Manutenção da Educação Infantil	0,00	0,00	247.000,00	247.000,00
12.365.0018.2025.0000	Manutenção da Educação Infantil - Fundeb Magistério - 60%	0,00	0,00	445.000,00	445.000,00
12.365.0018.2026.0000	Manutenção da Educação Infantil - Fundeb Outros - 40%	0,00	0,00	187.500,00	187.500,00
12	573 Difusão do Conhecimento Científico e Tecnológico	0,00	0,00	60.000,00	60.000,00
12	573 0026 Conhecimento Científico e Tecnológico	0,00	0,00	60.000,00	60.000,00
12.573.0026.2038.0000	Manutenção das Atividades da Biblioteca e Telecentro Municipal	0,00	0,00	60.000,00	60.000,00
15	Urbanismo	0,00	60.000,00	1.601.000,00	1.661.000,00
15	452 Serviços Urbanos	0,00	60.000,00	1.601.000,00	1.661.000,00
15	452 0030 Organização Urbana	0,00	40.000,00	1.488.000,00	1.528.000,00
15.452.0030.1015.0000	Construção e Remodelação em Ruas, Avenidas e Praças Públicas	0,00	40.000,00	0,00	40.000,00
15.452.0030.2050.0000	Manutenção dos Logradouros Públicos - Ruas, Avenidas e Praças Públicas	0,00	0,00	1.488.000,00	1.488.000,00

PREFEITURA MUNICIPAL DE MACEDÔNIA

PRAÇA JOSÉ PRINCI, 449 - CNPJ:45115912000147

Orçamento Programa - Exercício de 2021

Anexo 07

Página 4

**PROGRAMA DE TRABALHO DO GOVERNO
DEMONSTRATIVO DE FUNÇÕES, SUBFUNÇÕES E PROGRAMAS
POR PROJETOS, ATIVIDADES E OPERAÇÕES ESPECIAIS**

Lei: 1298, Data: 10/09/2020

(Inc.II, § 2º, Art.2º)

Código	Especificação	Operação Especial	Projetos	Atividades	T o t a l
15	Urbanismo	0,00	60.000,00	1.601.000,00	1.661.000,00
15	452 Serviços Urbanos	0,00	60.000,00	1.601.000,00	1.661.000,00
15	452 0034 Infraestrutura Urbana	0,00	20.000,00	113.000,00	133.000,00
15.452.0034.1051.0000	Aquisição de Imóveis para a Manutenção dos Serviços de Infraestrutura	0,00	20.000,00	0,00	20.000,00
15.452.0034.2055.0000	Manutenção do Velório e Cemitério Municipal	0,00	0,00	98.000,00	98.000,00
15.452.0034.2061.0000	Manutenção do Salão Multiuso	0,00	0,00	15.000,00	15.000,00
16	Habitação	0,00	190.000,00	23.000,00	213.000,00
16	482 Habitação Urbana	0,00	190.000,00	23.000,00	213.000,00
16	482 0032 Moradia Digna	0,00	190.000,00	23.000,00	213.000,00
16.482.0032.1018.0000	Construção de Moradias para População Carente	0,00	80.000,00	0,00	80.000,00
16.482.0032.1019.0000	Obras de Infraestrutura para Políticas Habitacionais	0,00	80.000,00	0,00	80.000,00
16.482.0032.1029.0000	Aquisição de Imóveis para Construção de Moradias Populares	0,00	30.000,00	0,00	30.000,00
16.482.0032.2053.0000	Manutenção das Atividades de Programas Habitacionais	0,00	0,00	23.000,00	23.000,00
18	Gestão Ambiental	0,00	30.000,00	112.000,00	142.000,00
18	542 Controle Ambiental	0,00	30.000,00	112.000,00	142.000,00
18	542 0035 Controle Ambiental Eficaz	0,00	30.000,00	112.000,00	142.000,00
18.542.0035.1024.0000	Obras de Infraestrutura Ambiental	0,00	30.000,00	0,00	30.000,00
18.542.0035.2057.0000	Manutenção do Setor de Meio Ambiente	0,00	0,00	112.000,00	112.000,00
20	Agricultura	0,00	0,00	243.000,00	243.000,00
20	605 Abastecimento	0,00	0,00	243.000,00	243.000,00
20	605 0036 Agricultura Sustentável	0,00	0,00	243.000,00	243.000,00
20.605.0036.2058.0000	Manutenção da Casa da Agricultura	0,00	0,00	188.000,00	188.000,00
20.605.0036.2059.0000	Manutenção do Armazém Comunitário	0,00	0,00	55.000,00	55.000,00
22	Indústria	0,00	60.000,00	0,00	60.000,00
22	334 Fomento ao Trabalho	0,00	60.000,00	0,00	60.000,00
22	334 0033 Mais Progresso	0,00	60.000,00	0,00	60.000,00
22.334.0033.1020.0000	Obras de Infraestrutura para o Desenvolvimento Industrial	0,00	20.000,00	0,00	20.000,00
22.334.0033.1021.0000	Aquisição de Imóveis para o Desenvolvimento Industrial	0,00	40.000,00	0,00	40.000,00
23	Comércio e Serviços	0,00	0,00	502.000,00	502.000,00
23	695 Turismo	0,00	0,00	502.000,00	502.000,00
23	695 0002 Festividades e Comemorações	0,00	0,00	450.000,00	450.000,00
23.695.0002.2007.0000	Festividades, Eventos e Comemorações	0,00	0,00	450.000,00	450.000,00
23	695 0039 Fomento ao Turismo Municipal	0,00	0,00	52.000,00	52.000,00
23.695.0039.2071.0000	Manutenção das Atividades Turísticas	0,00	0,00	52.000,00	52.000,00

PREFEITURA MUNICIPAL DE MACEDÔNIA

PRAÇA JOSÉ PRINCI, 449 - CNPJ:45115912000147

Orçamento Programa - Exercício de 2021

Anexo 07

Página 5

**PROGRAMA DE TRABALHO DO GOVERNO
DEMONSTRATIVO DE FUNÇÕES, SUBFUNÇÕES E PROGRAMAS
POR PROJETOS, ATIVIDADES E OPERAÇÕES ESPECIAIS**

Lei: 1298, Data: 10/09/2020

(Inc.II, § 2º, Art.2º)

Código	Especificação	Operação Especial	Projetos	Atividades	T o t a l
26	Transporte	0,00	70.000,00	1.571.000,00	1.641.000,00
26	782 Transporte Rodoviário	0,00	70.000,00	1.571.000,00	1.641.000,00
26	782 0031 Melhor Caminho	0,00	40.000,00	1.552.000,00	1.592.000,00
26.782.0031.1017.0000	Construção e Recuperação de Estradas, Pontes e Mataburros	0,00	40.000,00	0,00	40.000,00
26.782.0031.2051.0000	Manutenção do SERM	0,00	0,00	1.552.000,00	1.552.000,00
26	782 0034 Infraestrutura Urbana	0,00	30.000,00	19.000,00	49.000,00
26.782.0034.1023.0000	Adequação, Remodelação e Ampliação do Terminal Rodoviário	0,00	30.000,00	0,00	30.000,00
26.782.0034.2056.0000	Manutenção do Terminal Rodoviário	0,00	0,00	19.000,00	19.000,00
27	Desporto e Lazer	0,00	30.000,00	243.000,00	273.000,00
27	812 Desporto Comunitário	0,00	30.000,00	243.000,00	273.000,00
27	812 0028 Esporte e Recreação	0,00	30.000,00	243.000,00	273.000,00
27.812.0028.1008.0000	Construção e Remodelação de Centros e Praças Esportivas	0,00	30.000,00	0,00	30.000,00
27.812.0028.2041.0000	Manutenção do Esporte Amador	0,00	0,00	131.000,00	131.000,00
27.812.0028.2042.0000	Manutenção de Centros e Praças Esportivas	0,00	0,00	112.000,00	112.000,00
28	Encargos Especiais	0,00	0,00	332.000,00	332.000,00
28	843 Serviço da Dívida Interna	0,00	0,00	162.000,00	162.000,00
28	843 0003 Gestão Financeira	0,00	0,00	5.000,00	5.000,00
28.843.0003.2072.0000	Pagamento de Requisitórios de Pequeno Valor - RPV	0,00	0,00	5.000,00	5.000,00
28	843 0005 Precatórios Judiciais	0,00	0,00	5.000,00	5.000,00
28.843.0005.2010.0000	Pagamento dos Precatórios Judiciais	0,00	0,00	5.000,00	5.000,00
28	843 0006 Parcelamento de Dívidas	0,00	0,00	152.000,00	152.000,00
28.843.0006.2011.0000	Amortização das Dívidas Gerais da Administração	0,00	0,00	152.000,00	152.000,00
28	845 Transferências	0,00	0,00	170.000,00	170.000,00
28	845 0007 Contribuição do PASEP	0,00	0,00	170.000,00	170.000,00
28.845.0007.2012.0000	Pagamento do PASEP	0,00	0,00	170.000,00	170.000,00
99	Reserva de Contingência	50.000,00	0,00	0,00	50.000,00
99	999 Reserva de Contingência	50.000,00	0,00	0,00	50.000,00
99	999 0999 Reserva de Contigência	50.000,00	0,00	0,00	50.000,00
99.999.0999.0999.0000	Reserva de Contingência	50.000,00	0,00	0,00	50.000,00

PREFEITURA MUNICIPAL DE MACEDÔNIA

PRAÇA JOSÉ PRINCI, 449 - CNPJ:45115912000147

Orçamento Programa - Exercício de 2021

Anexo 07

Página 6

Lei: 1298, Data: 10/09/2020

**PROGRAMA DE TRABALHO DO GOVERNO
DEMONSTRATIVO DE FUNÇÕES, SUBFUNÇÕES E PROGRAMAS
POR PROJETOS, ATIVIDADES E OPERAÇÕES ESPECIAIS**

(Inc.II, § 2º, Art.2º)

Código	Especificação	Operação Especial	Projetos	Atividades	T o t a l	
		TOTAL	50.000,00	750.000,00	18.685.200,00	19.485.200,00

LUCILENE CABREIRA GARCIA MARSOLA
PREFEITA MUNICIPAL
058.332.848-21

ALCIDES JOSÉ DE TOLEDO
CONTADOR
031.500.128-30

VALDEMIR PEREIRA PARDIM
TESOUREIRO
047.630.598-58

PREFEITURA MUNICIPAL DE MACEDÔNIA

PRAÇA JOSÉ PRINCI, 449 - CNPJ:45115912000147

Orçamento Programa - Exercício de 2021

Anexo 08

Página 1

**DESPESA POR FUNÇÃO, SUBFUNÇÃO E PROGRAMAS
CONFORME O VÍNCULO COM OS RECURSOS**

Lei: 1298, Data: 10/09/2020

(Inc.II, § 2º, Art.2º)

Código	Especificação	Ordinário	Vinculado	Adm. Indireta	T o t a l
01	Legislativa	840.000,00			840.000,00
01 031	Ação Legislativa	840.000,00			840.000,00
01 031 0010	Processo Legislativo	317.000,00			317.000,00
01 031 0011	Administração Legislativa	523.000,00			523.000,00
04	Administração	2.858.500,00	20.000,00		2.878.500,00
04 122	Administração Geral	2.077.500,00			2.077.500,00
04 122 0001	Gestão Política Administrativa	865.500,00			865.500,00
04 122 0008	Suporte Administrativo	1.212.000,00			1.212.000,00
04 123	Administração Financeira	781.000,00	20.000,00		801.000,00
04 123 0003	Gestão Financeira	781.000,00	20.000,00		801.000,00
08	Assistência Social	1.041.000,00	293.000,00		1.334.000,00
08 241	Assistência ao Idoso	51.000,00	35.000,00		86.000,00
08 241 0012	Integração Social do Idoso	51.000,00	35.000,00		86.000,00
08 243	Assistência à Criança e ao Adolescente	395.000,00	45.000,00		440.000,00
08 243 0009	Atividades do Conselho Tutelar	125.000,00			125.000,00
08 243 0038	Assistência à Criança e ao Adolescente	270.000,00	45.000,00		315.000,00
08 244	Assistência Comunitária	595.000,00	213.000,00		808.000,00
08 244 0013	Desenvolvimento Familiar	125.000,00	163.000,00		288.000,00
08 244 0014	Desenvolvimento Econômico e Social	285.000,00	50.000,00		335.000,00
08 244 0015	Assistência à Pessoas Carentes	150.000,00			150.000,00
08 244 0016	Políticas Habitacionais à População Carente	10.000,00			10.000,00
08 244 0017	Atividades Sociais Recreativas	25.000,00			25.000,00
09	Previdência Social	237.000,00			237.000,00
09 272	Previdência do Regime Estatutário	237.000,00			237.000,00
09 272 0004	Previdência Social do Servidor Público	237.000,00			237.000,00
10	Saúde	50.000,00	4.620.100,00		4.670.100,00
10 301	Atenção Básica	50.000,00	4.182.100,00		4.232.100,00
10 301 0029	Saúde Digna	50.000,00	4.182.100,00		4.232.100,00
10 302	Assistência Hospitalar e Ambulatorial		286.000,00		286.000,00
10 302 0029	Saúde Digna		286.000,00		286.000,00
10 304	Vigilância Sanitária		57.000,00		57.000,00
10 304 0029	Saúde Digna		57.000,00		57.000,00
10 305	Vigilância Epidemiológica		95.000,00		95.000,00
10 305 0029	Saúde Digna		95.000,00		95.000,00
11	Trabalho	19.000,00			19.000,00
11 331	Proteção e Benefícios ao Trabalhador	19.000,00			19.000,00
11 331 0034	Infraestrutura Urbana	19.000,00			19.000,00
12	Educação	257.000,00	4.132.600,00		4.389.600,00
12 306	Alimentação e Nutrição	78.000,00	330.000,00		408.000,00
12 306 0027	Merenda Escolar de Qualidade	78.000,00	330.000,00		408.000,00
12 361	Ensino Fundamental		2.853.100,00		2.853.100,00
12 361 0019	Ensino Fundamental de Qualidade		1.436.000,00		1.436.000,00
12 361 0020	Ensino Fundamental Estadual - Apoio		224.000,00		224.000,00
12 361 0022	Ensino Fundamental Especial		80.000,00		80.000,00

PREFEITURA MUNICIPAL DE MACEDÔNIA

PRAÇA JOSÉ PRINCI, 449 - CNPJ:45115912000147

Orçamento Programa - Exercício de 2021

Anexo 08

Página 2

**DESPESA POR FUNÇÃO, SUBFUNÇÃO E PROGRAMAS
CONFORME O VÍNCULO COM OS RECURSOS**

Lei: 1298, Data: 10/09/2020

(Inc.II, § 2º, Art.2º)

Código	Especificação	Ordinário	Vinculado	Adm. Indireta	T o t a l
12 361 0024	Transporte Escolar Digno		1.113.100,00		1.113.100,00
12 364	Ensino Superior	119.000,00			119.000,00
12 364 0025	Transporte Universitário	119.000,00			119.000,00
12 365	Educação Infantil		949.500,00		949.500,00
12 365 0018	Educação Infantil de Qualidade		949.500,00		949.500,00
12 573	Difusão do Conhecimento Científico e Tecnológico	60.000,00			60.000,00
12 573 0026	Conhecimento Científico e Tecnológico	60.000,00			60.000,00
15	Urbanismo	1.621.000,00	40.000,00		1.661.000,00
15 452	Serviços Urbanos	1.621.000,00	40.000,00		1.661.000,00
15 452 0030	Organização Urbana	1.488.000,00	40.000,00		1.528.000,00
15 452 0034	Infraestrutura Urbana	133.000,00			133.000,00
16	Habitação	103.000,00	110.000,00		213.000,00
16 482	Habitação Urbana	103.000,00	110.000,00		213.000,00
16 482 0032	Moradia Digna	103.000,00	110.000,00		213.000,00
18	Gestão Ambiental	112.000,00	30.000,00		142.000,00
18 542	Controle Ambiental	112.000,00	30.000,00		142.000,00
18 542 0035	Controle Ambiental Eficaz	112.000,00	30.000,00		142.000,00
20	Agricultura	193.000,00	50.000,00		243.000,00
20 605	Abastecimento	193.000,00	50.000,00		243.000,00
20 605 0036	Agricultura Sustentável	193.000,00	50.000,00		243.000,00
22	Indústria	60.000,00			60.000,00
22 334	Fomento ao Trabalho	60.000,00			60.000,00
22 334 0033	Mais Progresso	60.000,00			60.000,00
23	Comércio e Serviços	222.000,00	280.000,00		502.000,00
23 695	Turismo	222.000,00	280.000,00		502.000,00
23 695 0002	Festividades e Comemorações	190.000,00	260.000,00		450.000,00
23 695 0039	Fomento ao Turismo Municipal	32.000,00	20.000,00		52.000,00
26	Transporte	1.576.000,00	65.000,00		1.641.000,00
26 782	Transporte Rodoviário	1.576.000,00	65.000,00		1.641.000,00
26 782 0031	Melhor Caminho	1.547.000,00	45.000,00		1.592.000,00
26 782 0034	Infraestrutura Urbana	29.000,00	20.000,00		49.000,00
27	Desporto e Lazer	233.000,00	40.000,00		273.000,00
27 812	Desporto Comunitário	233.000,00	40.000,00		273.000,00
27 812 0028	Esporte e Recreação	233.000,00	40.000,00		273.000,00
28	Encargos Especiais	332.000,00			332.000,00
28 843	Serviço da Dívida Interna	162.000,00			162.000,00
28 843 0003	Gestão Financeira	5.000,00			5.000,00
28 843 0005	Precatórios Judiciais	5.000,00			5.000,00
28 843 0006	Parcelamento de Dívidas	152.000,00			152.000,00
28 845	Transferências	170.000,00			170.000,00
28 845 0007	Contribuição do PASEP	170.000,00			170.000,00

PREFEITURA MUNICIPAL DE MACEDÔNIA

PRAÇA JOSÉ PRINCI, 449 - CNPJ:45115912000147

Orçamento Programa - Exercício de 2021

Anexo 08

Página 3

**DESPESA POR FUNÇÃO, SUBFUNÇÃO E PROGRAMAS
CONFORME O VÍNCULO COM OS RECURSOS**

Lei: 1298, Data: 10/09/2020

(Inc.II, § 2º, Art.2º)

Código	Especificação	Ordinário	Vinculado	Adm. Indireta	T o t a l
99	Reserva de Contingência	50.000,00			50.000,00
99 999	Reserva de Contingência	50.000,00			50.000,00
99 999 0999	Reserva de Contigência	50.000,00			50.000,00
TOTAL		9.804.500,00	9.680.700,00	0,00	19.485.200,00

LUCILENE CABREIRA GARCIA MARSOLA
PREFEITA MUNICIPAL
058.332.848-21

ALCIDES JOSÉ DE TOLEDO
CONTADOR
031.500.128-30

VALDEMIR PEREIRA PARDIM
TESOUREIRO
047.630.598-58

PREFEITURA MUNICIPAL DE MACEDÔNIA

PRAÇA JOSÉ PRINCI, 449 - CNPJ:45115912000147

Orçamento Programa - Exercício de 2021

Anexo 09

Página 1

DEMONSTRATIVO DAS DESPESAS POR ORGÃO E FUNÇÕES DE GOVERNO

(Inc.II, § 2º, Art.2º)

Lei: 1298, Data: 10/09/2020

UNIDADE	01 01	LEGISLATIVO MUNICIPAL	Valor
Função	01	Legislativa	840.000,00
UNIDADE	02 01	ADMINISTRAÇÃO GERAL	Valor
Função	04	Administração	2.878.500,00
Função	09	Previdência Social	237.000,00
Função	28	Encargos Especiais	332.000,00
Função	99	Reserva de Contingência	50.000,00
UNIDADE	02 02	ASSISTÊNCIA SOCIAL	Valor
Função	08	Assistência Social	1.334.000,00
UNIDADE	02 03	EDUCAÇÃO	Valor
Função	12	Educação	4.389.600,00
UNIDADE	02 04	DESPORTO MUNICIPAL	Valor
Função	27	Desporto e Lazer	273.000,00
UNIDADE	02 05	SAÚDE MUNICIPAL	Valor
Função	10	Saúde	4.670.100,00
UNIDADE	02 06	SERVIÇOS MUNICIPAIS	Valor
Função	11	Trabalho	19.000,00
Função	15	Urbanismo	1.661.000,00
Função	16	Habitação	213.000,00
Função	18	Gestão Ambiental	142.000,00
Função	20	Agricultura	243.000,00
Função	22	Indústria	60.000,00
Função	26	Transporte	1.641.000,00
UNIDADE	02 08	TURISMO MUNICIPAL	Valor
Função	23	Comércio e Serviços	502.000,00
TOTAL GERAL			19.485.200,00

RESUMO DO TOTAL ORÇADO POR ORGÃO

01 01	LEGISLATIVO MUNICIPAL	840.000,00
02 01	ADMINISTRAÇÃO GERAL	3.497.500,00
02 02	ASSISTÊNCIA SOCIAL	1.334.000,00

PREFEITURA MUNICIPAL DE MACEDÔNIA

PRAÇA JOSÉ PRINCI, 449 - CNPJ:45115912000147

Orçamento Programa - Exercício de 2021

Anexo 09

Página 2

DEMONSTRATIVO DAS DESPESAS POR ORGÃO E FUNÇÕES DE GOVERNO

(Inc. II, § 2º, Art. 2º)

Lei: 1298, Data: 10/09/2020

02 03	EDUCAÇÃO	4.389.600,00
02 04	DESPORTO MUNICIPAL	273.000,00
02 05	SAÚDE MUNICIPAL	4.670.100,00
02 06	SERVIÇOS MUNICIPAIS	3.979.000,00
02 08	TURISMO MUNICIPAL	502.000,00
TOTAL		19.485.200,00

RESUMO DO TOTAL ORÇADO POR FUNÇÃO

01	Legislativa	840.000,00
04	Administração	2.878.500,00
08	Assistência Social	1.334.000,00
09	Previdência Social	237.000,00
10	Saúde	4.670.100,00
11	Trabalho	19.000,00
12	Educação	4.389.600,00
15	Urbanismo	1.661.000,00
16	Habitação	213.000,00
18	Gestão Ambiental	142.000,00
20	Agricultura	243.000,00
22	Indústria	60.000,00
23	Comércio e Serviços	502.000,00
26	Transporte	1.641.000,00
27	Desporto e Lazer	273.000,00
28	Encargos Especiais	332.000,00
99	Reserva de Contingência	50.000,00
TOTAL		19.485.200,00

LUCILENE CABREIRA GARCIA MARSOLA
PREFEITA MUNICIPAL
058.332.848-21

ALCIDES JOSÉ DE TOLEDO
CONTADOR
031.500.128-30

VALDEMIR PEREIRA PARDIM
TESOUREIRO
047.630.598-58

PREFEITURA MUNICIPAL DE MACEDÔNIA

PRAÇA JOSÉ PRINCI, 449 - CNPJ:45115912000147

Orçamento Programa - Exercício de 2021

Anexo 10

ORÇAMENTO DOS FUNDOS ESPECIAIS

Página 1

(Inc. I, § 2º, Art.2º)

Lei: 1298, Data: 10/09/2020

1 FMS-FUNDO MUNICIPAL DE SAÚDE**RECEITA**

Classif.	Discriminação	Valor R\$
1718.03.1.	INCENTIVO PARA AÇÕES ESTRATÉGICAS	16.800,00
1728.03.1.	TRANSF.REC.EST.PROG.SAÚDE FUNDO /FUNDO - PRINCIPAL	90.000,00
1718.03.4.	PAFB - PROGRAMA DE ASSISTÊNCIA FARMACÊUTICA BÁSICA	15.000,00
1718.03.3.	INCENTIVO FINANCEIRO - AÇÕES DE VIGILÂNCIA SANITÁRIA	12.000,00
1718.03.3.	ASSIST. FINANCEIRA - AGENTE DE COMBATE DE ENDEMIAS	35.000,00
1718.03.3.	INC. FINANCEIRO - VIGILÂNCIA EM SAÚDE	15.000,00
1718.03.2.	REDE CEGONHA	1.000,00
1718.03.2.	MAC - MÉDIA E ALTA COMPLEXIDADE	15.000,00
1718.03.1.	IF APS - CAPITAÇÃO PONDERADA	230.000,00
1718.03.1.	IF APS - PER CAPITAL DE TRANSIÇÃO	25.000,00
2428.10.1.	TRANSF.CONV.ESTADOS SUS-PRINCIPAL	50.000,00
1718.03.1.	IF APS - DESEMPENHO	60.000,00
1718.03.1.	PROGRAMA INFORMATIZAÇÃO UBS	12.000,00
1718.03.1.	ACS - AGENTES COMUNITÁRIOS DE SAÚDE	100.800,00
1321.00.1.	Receita de Remuneração Saúde - 15%	1.000,00
1128.01.1.	TAXA FISCALIZAÇÃO-VIGILÂNCIA SANITÁRIA-MULTAS/JUROS MORA	1.000,00
1128.01.1.	TAXA DE FISCALIZAÇÃO DE VIGILÂNCIA SANITÁRIA - PRINCIPAL	5.000,00
	Recursos Próprios do Município	3.985.500,00
TOTAL		4.670.100,00

PLANO DE APLICACAO

Classif.	Discriminação	Valor R\$
10.301.0029.2045.000	Manutenção da ESF - Estratégia de Saúde da Família	234.800,00
10.301.0029.2047.000	Manutenção da Atenção Farmacêutica Básica	15.000,00
10.302.0029.2048.000	Manutenção do Atendimento de Média e Alta Complexidade	286.000,00
10.304.0029.2046.000	Manutenção da Vigilância Sanitária e Ambiental em Saúde	57.000,00
10.301.0029.2044.000	Manutenção do PACS - Prog. Agentes Comunitários de Saúde	160.800,00
10.301.0029.2043.000	Manutenção das Atividades da UBS	3.771.500,00
10.301.0029.1012.000	Construção, Ampliação e Remodelação de Unidade de ESF	20.000,00
10.301.0029.1010.000	Construção, Ampliação e Remodelação da UBS	30.000,00
10.305.0029.2073.000	Manutenção da Vigilância Epidemiológica	95.000,00
TOTAL		4.670.100,00

PREFEITURA MUNICIPAL DE MACEDÔNIA

PRAÇA JOSÉ PRINCI, 449 - CNPJ:45115912000147

Orçamento Programa - Exercício de 2021

Anexo 10

ORÇAMENTO DOS FUNDOS ESPECIAIS

Página 2

(Inc. I, § 2º, Art.2º)

Lei: 1298, Data: 10/09/2020

2 FUNDEB-FUNDO DE DESENVOLVIMENTO DA EDUCAÇÃO BÁSICA**RECEITA**

Classif.	Discriminação	Valor R\$
1758.01.1.	TRANSFERÊNCIAS DE RECURSOS DO FUNDEB - PRINCIPAL	1.638.000,00
	Recursos Próprios do Município	3.500,00
	TOTAL	1.641.500,00

PLANO DE APLICACAO

Classif.	Discriminação	Valor R\$
12.365.0018.2026.000	Manutenção da Educação Infantil - Fundeb Outros - 40%	187.500,00
12.361.0019.2028.000	Manutenção do Ensino Fundamental - Fundeb Magistério - 60%	740.000,00
12.361.0019.2029.000	Manutenção do Ensino Fundamental - Fundeb Outros - 40%	269.000,00
12.365.0018.2025.000	Manutenção da Educação Infantil - Fundeb Magistério - 60%	445.000,00
	TOTAL	1.641.500,00

PREFEITURA MUNICIPAL DE MACEDÔNIA

PRAÇA JOSÉ PRINCI, 449 - CNPJ:45115912000147

Orçamento Programa - Exercício de 2021

Anexo 10

ORÇAMENTO DOS FUNDOS ESPECIAIS

Página 3

(Inc. I, § 2º, Art.2º)

Lei: 1298, Data: 10/09/2020

3 FMAS-FUNDO MUNICIPAL DE ASSISTÊNCIA SOCIAL**RECEITA**

Classif.	Discriminação	Valor R\$
1718.12.1.	PAIF - PROG. PROTEÇÃO E ATENDIMENTO INTEGRAL À FAMÍLIA	108.000,00
1718.12.1.	FNAS IGD/SUAS	30.000,00
1718.12.1.	PISO VARIÁVEL PSB/SCFV	90.000,00
	Recursos Próprios do Município	641.000,00
TOTAL		869.000,00

PLANO DE APLICACAO

Classif.	Discriminação	Valor R\$
08.244.0014.2020.000	Manutenção da Assistência e Desenvolvimento Social	305.000,00
08.241.0012.2018.000	Manutenção da Terceira Idade	86.000,00
08.243.0038.2016.000	Manutenção das Políticas de Assistência à Criança e Adolescente	5.000,00
08.244.0013.2019.000	Programa de Atenção Integral à Família - PAIF	253.000,00
08.244.0014.1028.000	Obras de Infraestrutura para a Assistência e Desenvolvimento Social	30.000,00
08.243.0009.2015.000	Manutenção do Conselho Tutelar	5.000,00
08.244.0015.2021.000	Manutenção da Assistência Comunitária	150.000,00
08.244.0016.2022.000	Manutenção das Políticas Habitacionais à População Carente	10.000,00
08.244.0017.2023.000	Manutenção do Centro da Juventude	25.000,00
TOTAL		869.000,00

PREFEITURA MUNICIPAL DE MACEDÔNIA

PRAÇA JOSÉ PRINCI, 449 - CNPJ:45115912000147

Orçamento Programa - Exercício de 2021

Anexo 10

ORÇAMENTO DOS FUNDOS ESPECIAIS

Página 4

(Inc. I, § 2º, Art.2º)

Lei: 1298, Data: 10/09/2020

4 FMDCA-FUNDO MUNICIPAL DOS DIREITOS DA CRIANÇA E DO ADOLESCENTE**RECEITA**

Classif.	Discriminação	Valor R\$
		0,00
	Recursos Próprios do Município	465.000,00
	TOTAL	465.000,00

PLANO DE APLICACAO

Classif.	Discriminação	Valor R\$
08.243.0009.2015.000	Manutenção do Conselho Tutelar	120.000,00
08.244.0013.2019.000	Programa de Atentação Integral à Família - PAIF	35.000,00
08.243.0038.2017.000	Subvenções Sociais a Entidades Assistenciais - Criança e Adolescente	50.000,00
08.243.0038.2016.000	Manutenção das Políticas de Assistência à Criança e Adolescente	260.000,00
	TOTAL	465.000,00

LUCILENE CABREIRA GARCIA MARSOLA
PREFEITA MUNICIPAL
058.332.848-21

ALCIDES JOSÉ DE TOLEDO
CONTADOR
031.500.128-30

VALDEMIR PEREIRA PARDIM
TESOUREIRO
047.630.598-58

PREFEITURA MUNICIPAL DE MACEDÔNIA

PRAÇA JOSÉ PRINCI, 449 - CNPJ:45115912000147

Anexo 11

Orçamento Programa - Exercício de 2021

Página 1

SEGURIDADE SOCIAL

Lei: 1298, Data: 10/09/2020

Codigo	Especificacao	Categoria	Função
08	Assistência Social		1.334.000,00
3.1.90.11.00	VENCIMENTOS E VANTAGENS FIXAS - PESSOAL CIVIL	409.800,00	
3.1.90.13.00	OBRIGAÇÕES PATRONAIS	88.000,00	
3.1.90.94.00	INDENIZAÇÕES E RESTITUIÇÕES TRABALHISTAS	18.000,00	
3.3.50.43.00	SUBVENÇÕES SOCIAIS	50.000,00	
3.3.90.14.00	DIÁRIAS - PESSOAL CIVIL	7.000,00	
3.3.90.30.00	MATERIAL DE CONSUMO	319.200,00	
3.3.90.32.00	MATERIAL, BEM OU SERVIÇO PARA DISTRIBUIÇÃO GR/	95.000,00	
3.3.90.36.00	OUTROS SERVIÇOS DE TERCEIROS - PESSOA FÍSICA	18.000,00	
3.3.90.39.00	OUTROS SERVIÇOS DE TERCEIROS - PESSOA JURÍDIC.	251.000,00	
3.3.90.48.00	OUTROS AUXÍLIOS FINANCEIROS A PESSOA FÍSICA	5.000,00	
4.4.90.51.00	OBRAS E INSTALAÇÕES	40.000,00	
4.4.90.52.00	EQUIPAMENTOS E MATERIAL PERMANENTE	33.000,00	
09	Previdência Social		237.000,00
3.1.90.01.00	APOSENTADORIAS, RESERVA REMUNERADA E REFORI	82.000,00	
3.1.90.03.00	PENSÕES DO RPPS E DO MILITAR	155.000,00	
10	Saúde		4.670.100,00
3.1.90.11.00	VENCIMENTOS E VANTAGENS FIXAS - PESSOAL CIVIL	2.190.800,00	
3.1.90.13.00	OBRIGAÇÕES PATRONAIS	525.000,00	
3.1.90.94.00	INDENIZAÇÕES E RESTITUIÇÕES TRABALHISTAS	46.000,00	
3.3.50.43.00	SUBVENÇÕES SOCIAIS	50.000,00	
3.3.70.41.00	CONTRIBUIÇÕES	220.000,00	
3.3.90.14.00	DIÁRIAS - PESSOAL CIVIL	77.000,00	
3.3.90.30.00	MATERIAL DE CONSUMO	725.500,00	
3.3.90.32.00	MATERIAL, BEM OU SERVIÇO PARA DISTRIBUIÇÃO GR/	50.000,00	
3.3.90.34.00	OUTRAS DESPESAS DE PESSOAL DECORRENTES DE C	197.000,00	
3.3.90.36.00	OUTROS SERVIÇOS DE TERCEIROS - PESSOA FÍSICA	36.000,00	
3.3.90.39.00	OUTROS SERVIÇOS DE TERCEIROS - PESSOA JURÍDIC.	352.800,00	
3.3.90.40.00	SERVIÇOS DE TECNOLOGIA DA INFORMAÇÃO E COMUI	30.000,00	
4.4.90.51.00	OBRAS E INSTALAÇÕES	50.000,00	
4.4.90.52.00	EQUIPAMENTOS E MATERIAL PERMANENTE	120.000,00	
TOTAL			6.241.100,00

LUCILENE CABREIRA GARCIA MARSOLA
PREFEITA MUNICIPAL
058.332.848-21

ALCIDES JOSÉ DE TOLEDO
CONTADOR
031.500.128-30

VALDEMIR PEREIRA PARDIM
TESOUREIRO
047.630.598-58

PREFEITURA MUNICIPAL DE MACEDÔNIA
PRAÇA JOSÉ PRINCI, 449 - CNPJ:45115912000147

Orçamento Programa - Exercício de 2021

Página 1

ANÁLISE DE APLICAÇÃO NO ENSINO

Lei: 1298, Data: 10/09/2020

RECEITAS RESULTANTE DE IMPOSTOS (Caput do art. 212 da Constituição)	Valor Previsto	Obrig.(25%)
1. RECEITAS DE IMPOSTOS	981.000,00	245.250,00
1.1 - Receita Resultante do Imposto sobre a Propriedade Predial e Territorial Urbana - IPTU	63.000,00	15.750,00
1.1.1 - IPTU	50.000,00	12.500,00
1.1.2 - Multas, Juros de Mora, Dívida Ativa e Outros Encargos do IPTU	13.000,00	3.250,00
1.2 - Receitas Resultante do Imposto sobre Transmissão Inter Vivos - ITBI	385.000,00	96.250,00
1.2.1 - ITBI	380.000,00	95.000,00
1.2.2 - Multas, Juros de Mora, Dívida Ativa e Outros Encargos do ITBI	5.000,00	1.250,00
1.3 - Receitas Resultante do Imposto sobre Serviços de Qualquer Natureza - ISS	308.000,00	77.000,00
1.3.1 - ISS	300.000,00	75.000,00
1.3.2 - Multas, Juros de Mora, Dívida Ativa e Outros Encargos do ISS	8.000,00	2.000,00
1.4 - Receitas Resultante do Imposto de Renda Retido na Fonte - IRRF	225.000,00	56.250,00
2. RECEITAS DE TRANSFERÊNCIAS CONSTITUCIONAIS E LEGAIS	16.855.000,00	4.213.750,00
2.1 - Cota-Parte FPM	9.470.000,00	2.367.500,00
2.1.1 - Parcela referente à CF, art. 159, I alínea b	8.700.000,00	2.175.000,00
2.1.2 - Parcela referente à CF, art. 159, I alínea d	410.000,00	102.500,00
2.1.3 - Parcela referente à CF, art. 159, I alínea e	360.000,00	90.000,00
2.2 - Cota-Parte ICMS	6.500.000,00	1.625.000,00
2.3 - ICMS-Desoneração - L.C. nº87/1996	25.000,00	6.250,00
2.4 - Cota-Parte IPI-Exportação	50.000,00	12.500,00
2.5 - Cota-Parte ITR	350.000,00	87.500,00
2.6 - Cota-Parte IPVA	460.000,00	115.000,00
2.7 - Cota-Parte IOF-Ouro	0,00	0,00
3. TOTAL DA RECEITA DE IMPOSTOS (1+2)	17.836.000,00	4.459.000,00
RECEITAS ADICIONAIS PARA FINANCIAMENTO DO ENSINO	Valor Previsto	Obrig.(100%)
4. RECEITA DA APLICAÇÃO FINANCEIRA DE OUTROS RECURSOS DE IMPOSTOS VINCULADOS AO ENSINO	0,00	0,00
5. RECEITA DE TRANSFERÊNCIA DO FNDE	363.100,00	363.100,00
5.1 - Transferências do Salário-Educação	240.000,00	240.000,00
5.2 - Transferências Diretas - PDDE	0,00	0,00
5.3 - Transferências Diretas - PNAE	90.000,00	90.000,00
5.4 - Transferências Diretas - PNATE	27.100,00	27.100,00
5.5 - Outras Transferências do FNDE	6.000,00	6.000,00
5.6 - Aplicação Financeira dos Recursos do FNDE	0,00	0,00
6. RECEITA DE TRANSFERÊNCIAS DE CONVÊNIOS	55.000,00	55.000,00
6.1 - Transferências de Convênios	55.000,00	55.000,00
6.2 - Aplicação Financeira dos Recursos de Convênios	0,00	0,00
7. RECEITA DE OPERAÇÕES DE CRÉDITO	0,00	0,00
8. OUTRAS RECEITAS PARA FINANCIAMENTO DO ENSINO	0,00	0,00
9. TOTAL DAS OUTRAS RECEITAS ADICIONAIS DO ENSINO (4+5+6+7+8)	418.100,00	418.100,00

PREFEITURA MUNICIPAL DE MACEDÔNIA

PRAÇA JOSÉ PRINCI, 449 - CNPJ:45115912000147

Orçamento Programa - Exercício de 2021

Página 2

ANÁLISE DE APLICAÇÃO NO ENSINO

Lei: 1298, Data: 10/09/2020

RECEITAS DO FUNDEB	Valor Previsto
10. RECEITAS DESTINADAS AO FUNDEB	3.217.000,00
10.1 - Cota-Parte FPM Destinada ao FUNDEB - (20% de 2.1.1)	1.740.000,00
10.2 - Cota-Parte ICMS Destinada ao FUNDEB - (20% de 2.2)	1.300.000,00
10.3 - ICMS - Desoneração Destinada ao FUNDEB - (20% de 2.3)	5.000,00
10.4 - Cota-Parte IPI-Exportação Destinada ao FUNDEB - (20% de 2.4)	10.000,00
10.5 - Cota-Parte ITR Destinada ao FUNDEB - (20% de 2.5)	70.000,00
10.6 - Cota-Parte IPVA Destinada ao FUNDEB - (20% de 2.6)	92.000,00
11. RECEITAS RECEBIDAS DO FUNDEB	1.641.500,00
11.1 - Transferências de Recursos do FUNDEB	1.638.000,00
11.2 - Complementação da União ao FUNDEB	0,00
11.3 - Receita de Aplicação Financeira dos Recursos do FUNDEB	3.500,00
12. RESULTADO LÍQUIDO DAS TRANSFERÊNCIAS DO FUNDEB (11.1 - 10)	-1.579.000,00
12.1 - ACRÉSCIMO RESULTANTE DAS TRANSFERÊNCIAS DO FUNDEB	0,00
12.2 - DECRÉSCIMO RESULTANTE DAS TRANSFERÊNCIAS DO FUNDEB	-1.579.000,00
DESPESAS DO FUNDEB	Valor Fixado
13. ORÇADO DOS PROFISSIONAIS DO MAGISTÉRIO	1.185.000,00
13.1 - Com Educação Infantil	445.000,00
13.2 - Com Ensino Fundamental	740.000,00
14. OUTRAS DESPESAS	456.500,00
14.1 - Com Educação Infantil	187.500,00
14.2 - Com Ensino Fundamental	269.000,00
15. TOTAL DAS DESPESAS DO FUNDEB (13+14)	1.641.500,00
16. TOTAL DAS DESPESAS DO FUNDEB PARA FINS DE LIMITE (15)	100,00
16.1 - Mínimo de 60% do FUNDEB na Remuneração do Magistério $((13)/(11) \times 100\%)$	72,19
16.2 - Máximo de 40% em Despesa com MDE, que não Remuneração do Magistério $((14)/(11) \times 100\%)$	27,81
DESPESAS COM MANUTENÇÃO/DESENV.DO ENSINO CUSTEADAS COM RECEITA RESULTANTE DE IMPOSTOS E RECURSOS DO FUNDEB	Valor Fixado
17. EDUCAÇÃO INFANTIL	898.500,00
17.1 - Creche	0,00
17.1.1 - Despesas Custeadas com Recursos do FUNDEB	0,00
17.1.2 - Despesas Custeadas com Outros Recursos de Impostos	0,00
17.2 Pré-escola	898.500,00
17.2.1 - Despesas Custeadas com Recursos do FUNDEB	632.500,00
17.2.2 - Despesas Custeadas com Outros Recursos de Impostos	266.000,00
18. ENSINO FUNDAMENTAL	2.336.000,00
18.1 - Despesas Custeadas com Recursos do FUNDEB	1.009.000,00
18.2 - Despesas Custeadas com Outros Recursos de Impostos	1.327.000,00
OUTRAS DESPESAS DO MDE	Valor Fixado
19. ENSINO MÉDIO	0,00
20. ENSINO SUPERIOR	119.000,00
21. ENSINO PROFISSIONAL NÃO INTEGRADO AO ENSINO REGULAR	0,00

PREFEITURA MUNICIPAL DE MACEDÔNIA

PRAÇA JOSÉ PRINCI, 449 - CNPJ:45115912000147

Orçamento Programa - Exercício de 2021

Página 3

ANÁLISE DE APLICAÇÃO NO ENSINO

Lei: 1298, Data: 10/09/2020

22. OUTRAS	138.000,00
23. TOTAL DAS DESPESAS COM AÇÕES TÍPICAS DE MANUTENÇÃO E DESENVOLVIMENTO (17+18+19+20+21+22)	3.491.500,00
DEDUÇÕES CONSIDERADAS PARA FINS DE LIMITE CONSTITUCIONAL	
24. RESULTADOS LÍQUIDOS DAS TRANSFERÊNCIAS DO FUNDEB = (12)	-1.579.000,00
25. DESPESAS CUSTEADAS COM A COMPLEMENTAÇÃO DO FUNDEB NO EXERCÍCIO	0,00
26. TOTAL DAS DEDUÇÕES CONSIDERADAS PARA FINS DE LIMITE (24+25)	-1.579.000,00
27. TOTAL DAS DESPESAS PARA FINS DE LIMITE ((17+18)-26)	4.813.500,00
28. PERCENTUAL DE APLICAÇÃO EM MDE SOBRE A RECEITA LÍQUIDA DE IMPOSTOS ((27)/(3)x100) - LIMITE 25%	26,99
OUTRAS INFORMAÇÕES PARA CONTROLE	
29. DESPESAS CUSTEADAS COM A APLICAÇÃO FINANCEIRA DE OUTROS RECURSOS DE IMPOSTOS VINCULADOS AO ENSINO	0,00
30. DESPESAS CUSTEADAS COM A CONTRIBUIÇÃO SOCIAL DO SALÁRIO-EDUCAÇÃO	240.000,00
31. DESPESAS CUSTEADAS COM OPERAÇÕES DE CRÉDITO	0,00
32. DESPESAS CUSTEADAS COM OUTRAS RECEITAS PARA FINANCIAMENTO DO ENSINO	658.100,00
33. TOTAL DAS OUTRAS DESPESAS CUSTEADAS COM RECEITAS ADICIONAIS PARA FINANCIAMENTO DO ENSINO (29+30+31+32)	898.100,00
34. TOTAL GERAL DAS DESPESAS COM MDE (23+33)	4.389.600,00

PREFEITURA MUNICIPAL DE MACEDÔNIA

PRAÇA JOSÉ PRINCI, 449 - CNPJ:45115912000147

Orçamento Programa - Exercício de 2021

ANÁLISE DE APLICAÇÃO NA SAÚDE

Quadro 16

Página 1

Lei: 1298, Data: 10/09/2020

RECEITAS RESULTANTE DE IMPOSTOS (Caput do art. 212 da Constituição)	Previsão	Obrig.(15%)
1. RECEITAS DE IMPOSTOS	981.000,00	147.150,00
1.1 - Receita Resultante do Imposto sobre a Propriedade Predial e Territorial Urbana - IPTU	63.000,00	9.450,00
1.1.1 - IPTU	50.000,00	7.500,00
1.1.2 - Multas, Juros de Mora, Dívida Ativa e Outros Encargos do IPTU	13.000,00	1.950,00
1.2 - Receitas Resultante do Imposto sobre Transmissão Inter Vivos - ITBI	385.000,00	57.750,00
1.2.1 - ITBI	380.000,00	57.000,00
1.2.2 - Multas, Juros de Mora, Dívida Ativa e Outros Encargos do ITBI	5.000,00	750,00
1.3 - Receitas Resultante do Imposto sobre Serviços de Qualquer Natureza - ISS	308.000,00	46.200,00
1.3.1 - ISS	300.000,00	45.000,00
1.3.2 - Multas, Juros de Mora, Dívida Ativa e Outros Encargos do ISS	8.000,00	1.200,00
1.4 - Receitas Resultante do Imposto de Renda Retido na Fonte - IRRF	225.000,00	33.750,00
2. RECEITAS DE TRANSFERÊNCIAS CONSTITUCIONAIS E LEGAIS	16.085.000,00	2.412.750,00
2.1 - Cota-Parte FPM	8.700.000,00	1.305.000,00
2.2 - Cota-Parte ITR	350.000,00	52.500,00
2.3 - Cota-Parte IPVA	460.000,00	69.000,00
2.4 - Cota-Parte ICMS	6.500.000,00	975.000,00
2.5 - Cota-Parte IPI-Exportação	50.000,00	7.500,00
2.6 - Compensação Financeiras Provenientes de Impostos e Transf. Constitucionais	25.000,00	3.750,00
2.6.1 - Desoneração ICMS (LC 87/96)	25.000,00	3.750,00
2.6.2 - Outras	0,00	0,00
3 - TOTAL DAS RECEITAS RESULTANTES DE IMPOSTOS E TRANSFERÊNCIAS CONSTITUCIONAIS E LEGAIS = (1 + 2)	17.066.000,00	2.559.900,00
4. DESPESAS COM AÇÕES E SERVIÇOS PÚBLICOS DE SAÚDE (ASPS) - POR SUBFUNÇÃO E CATEGORIA ECONÔMICA	Fixado	
4.1 - ATENÇÃO BÁSICA	3.582.500,00	
4.1.1 - Despesas Correntes	3.482.500,00	
4.1.2 - Despesas de Capital	100.000,00	
4.2 - ASSISTÊNCIA HOSPITALAR E AMBULATORIAL	270.000,00	
4.2.1 - Despesas Correntes	270.000,00	
4.2.2 - Despesas de Capital	0,00	
4.3 - SUPORTE PROFILÁTICO E TERAPÊUTICO	0,00	
4.3.1 - Despesas Correntes	0,00	
4.3.2 - Despesas de Capital	0,00	
4.4 - VIGILÂNCIA SANITÁRIA	45.000,00	
4.4.1 - Despesas Correntes	40.000,00	
4.4.2 - Despesas de Capital	5.000,00	
4.5 - VIGILÂNCIA EPIDEMIOLÓGICA	45.000,00	
4.5.1 - Despesas Correntes	40.000,00	
4.5.2 - Despesas de Capital	5.000,00	
4.6 - ALIMENTAÇÃO E NUTRIÇÃO	0,00	
4.6.1 - Despesas Correntes	0,00	
4.6.2 - Despesas de Capital	0,00	

PREFEITURA MUNICIPAL DE MACEDÔNIA

PRAÇA JOSÉ PRINCI, 449 - CNPJ:45115912000147

Quadro 16

Orçamento Programa - Exercício de 2021

Página 2

ANÁLISE DE APLICAÇÃO NA SAÚDE

Lei: 1298, Data: 10/09/2020

4.7 - OUTRAS SUBFUNÇÕES (X)	0,00
4.7.1 - Despesas Correntes	0,00
4.7.2 - Despesas de Capital	0,00
5 - TOTAL (4.1 + 4.2 + 4.3 + 4.4 + 4.5 + 4.6 + 4.7)	3.942.500,00
6 - APURAÇÃO DO CUMPRIMENTO DO LIMITE MÍNIMO PARA APLICAÇÃO EM ASPS	
6.1 - Diferença entre o Valor Aplicado e a Despesa Mínima a ser Aplicada (5 - 3)	1.382.600,00
6.2 - PERCENTUAL DA RECEITA DE IMPOSTOS E TRANSFERÊNCIAS CONSTITUCIONAIS E LEGAIS APLICADO EM ASPS(5 /3) * 100 (Mínimo de 1%	23,10
7 - RECEITAS ADICIONAIS PARA O FINANCIAMENTO DA SAÚDE NÃO COMPUTADAS NO CÁLCULO DO MÍNIMO	
7.1 - RECEITAS DE TRANSFERÊNCIAS PARA A SAÚDE	627.600,00
7.1.1 - Proveniente da União - Fundo a Fundo	537.600,00
7.1.2 - Proveniente dos Estados	90.000,00
7.1.3 - Proveniente de outros Municípios	0,00
7.2 - RECEITA DE OPERAÇÕES DE CRÉDITO INTERNAS E EXTERNAS VINCULADAS A SAÚDE	0,00
7.3 - OUTRAS RECEITAS	50.000,00
8 - TOTAL DE RECEITAS ADICIONAIS PARA FINANCIAMENTO DA SAÚDE (7.1 + 7.2 + 7.3)	677.600,00
9 - DESPESAS COM SAÚDE POR SUBFUNÇÕES E CATEGORIA ECONÔMICA NÃO COMPUTADAS NO CÁLCULO DO MÍNIMO	
9.1 - ATENÇÃO BÁSICA	599.600,00
9.1.1 - Despesas Correntes	541.600,00
9.1.2 - Despesas de Capital	58.000,00
9.2 - ASSISTÊNCIA HOSPITALAR E AMBULATORIAL	16.000,00
9.2.1 - Despesas Correntes	16.000,00
9.2.2 - Despesas de Capital	0,00
9.3 - SUPORTE PROFILÁTICO E TERAPÊUTICO	0,00
9.3.1 - Despesas Correntes	0,00
9.3.2 - Despesas de Capital	0,00
9.4 - VIGILÂNCIA SANITÁRIA	12.000,00
9.4.1 - Despesas Correntes	11.000,00
9.4.2 - Despesas de Capital	1.000,00
9.5 - VIGILÂNCIA EPIDEMIOLÓGICA	50.000,00
9.5.1 - Despesas Correntes	49.000,00
9.5.2 - Despesas de Capital	1.000,00
9.6 - ALIMENTAÇÃO E NUTRIÇÃO	0,00
9.6.1 - Despesas Correntes	0,00
9.6.2 - Despesas de Capital	0,00
9.7 - OUTRAS SUBFUNÇÕES	0,00
9.7.1 - Despesas Correntes	0,00
9.7.2 - Despesas de Capital	0,00
10 - TOTAL DAS DESPESAS NÃO COMPUTADAS NO CÁLCULO DO MÍNIMO (9.1 + 9.2 + 9.3 + 9.4 + 9.5 + 9.6 + 9.7)	677.600,00

PREFEITURA MUNICIPAL DE MACEDÔNIA

PRAÇA JOSÉ PRINCI, 449 - CNPJ:45115912000147

Orçamento Programa - Exercício de 2021

ANÁLISE DE APLICAÇÃO NA SAÚDE

Quadro 16

Página 3

Lei: 1298, Data: 10/09/2020

19 - DESPESAS TOTAIS COM SAÚDE (Computadas e não computadas no cálculo do limite mínimo)	
20 - ATENÇÃO BÁSICA (4.1 + 9.1)	4.182.100,00
21 - ASSISTÊNCIA HOSPITALAR E AMBULATORIAL (4.2 + 9.2)	286.000,00
22 - SUPORTE PROFILÁTICO E TERAPÊUTICO (4.3 + 9.3)	0,00
23 - VIGILÂNCIA SANITÁRIA (4.4 + 9.4)	57.000,00
24 - VIGILÂNCIA EPIDEMIOLÓGICA (4.5 + 9.5)	95.000,00
25 - ALIMENTAÇÃO E NUTRIÇÃO (4.6 + 9.6)	0,00
26 - OUTRAS SUBFUNÇÕES (4.7 + 9.7)	0,00
27 - TOTAL DAS DESPESAS COM SAÚDE (20 + 21 + 22 + 23 + 24 + 25 + 26)	4.620.100,00

PREFEITURA MUNICIPAL DE MACEDÔNIA

PRAÇA JOSÉ PRINCI, 449 - CNPJ:45115912000147

Orçamento Programa - Exercício de 2021

DESPESA POR ELEMENTO ECONÔMICO

Quadro 18

Página 1

Lei: 1298, Data: 10/09/2020

Cod.	Descrição	Elemento	Grupo/Mod	Categoria
3. 0. 00. 00	DESPESAS CORRENTES			<u>18.007.200,00</u>
3. 1. 00. 00	PESSOAL E ENCARGOS SOCIAIS		<u>10.741.600,00</u>	
3. 1. 90. 00	APLICAÇÕES DIRETAS		10.741.600,00	
3. 1. 90. 01	APOSENTADORIAS, RESERVA REMUNERADA E REFORMAS	82.000,00		
3. 1. 90. 03	PENSÕES	155.000,00		
3. 1. 90. 11	VENCIMENTOS E VANTAGENS FIXAS - PESSOAL CIVIL	8.331.100,00		
3. 1. 90. 13	OBRIGAÇÕES PATRONAIS	1.950.000,00		
3. 1. 90. 91	SENTENÇAS JUDICIAIS	1.000,00		
3. 1. 90. 94	INDENIZAÇÕES E RESTITUIÇÕES TRABALHISTAS	222.500,00		
3. 2. 00. 00	JUROS E ENCARGOS DA DÍVIDA		<u>2.000,00</u>	
3. 2. 90. 00	APLICAÇÕES DIRETAS		2.000,00	
3. 2. 90. 21	JUROS SOBRE A DÍVIDA POR CONTRATO	2.000,00		
3. 3. 00. 00	OUTRAS DESPESAS CORRENTES		<u>7.263.600,00</u>	
3. 3. 50. 00	TRANSFERÊNCIAS A INSTITUIÇÕES PRIVADAS SEM FINS LUCRATIVOS		180.000,00	
3. 3. 50. 43	SUBVENÇÕES SOCIAIS	180.000,00		
3. 3. 70. 00	TRANSFERÊNCIAS A INSTITUIÇÕES MULTIGOVERNAMENTAIS		220.000,00	
3. 3. 70. 41	CONTRIBUIÇÕES	220.000,00		
3. 3. 90. 00	APLICAÇÕES DIRETAS		6.863.600,00	
3. 3. 90. 14	DIÁRIAS - CIVIL	216.000,00		
3. 3. 90. 30	MATERIAL DE CONSUMO	2.791.800,00		
3. 3. 90. 32	MATERIAL, BEM OU SERVIÇO PARA DISTRIBUIÇÃO GRATUITA	535.000,00		
3. 3. 90. 33	PASSAGENS E DESPESAS COM LOCOMOÇÃO	8.000,00		
3. 3. 90. 34	OUTRAS DESPESAS DE PESSOAL DECORRENTES DE CONTRATO DE TERCEIROS	100.000,00		
3. 3. 90. 35	SERVIÇOS DE CONSULTORIA	75.000,00		
3. 3. 90. 36	OUTROS SERVIÇOS DE TERCEIROS - PESSOA FÍSICA	196.000,00		
3. 3. 90. 39	OUTROS SERVIÇOS DE TERCEIROS - PESSOA JURÍDICA	2.452.800,00		
3. 3. 90. 40	SERVIÇOS DE TECNOLOGIA DA INFORMAÇÃO E COMUNICAÇÃO	104.000,00		
3. 3. 90. 45	SUBVENÇÕES ECONÔMICAS	4.000,00		
3. 3. 90. 47	OBRIGAÇÕES TRIBUTÁRIAS E CONTRIBUTIVAS	170.000,00		
3. 3. 90. 48	OUTROS AUXÍLIOS FINANCEIROS A PESSOA FÍSICA	5.000,00		
3. 3. 90. 91	SENTENÇAS JUDICIAIS	9.000,00		
3. 3. 90. 93	INDENIZAÇÕES E RESTITUIÇÕES	50.000,00		
4. 0. 00. 00	DESPESAS DE CAPITAL			<u>1.428.000,00</u>
4. 4. 00. 00	INVESTIMENTOS		<u>1.208.000,00</u>	
4. 4. 90. 00	APLICAÇÕES DIRETAS		1.208.000,00	
4. 4. 90. 51	OBRAS E INSTALAÇÕES	665.000,00		
4. 4. 90. 52	EQUIPAMENTOS E MATERIAL PERMANENTE	523.000,00		
4. 4. 90. 61	AQUISIÇÃO DE IMÓVEIS	20.000,00		
4. 5. 00. 00	INVERSÕES FINANCEIRAS		<u>70.000,00</u>	
4. 5. 90. 00	APLICAÇÕES DIRETAS		70.000,00	
4. 5. 90. 61	AQUISIÇÃO DE IMÓVEIS	70.000,00		
4. 6. 00. 00	AMORTIZAÇÃO DA DÍVIDA		<u>150.000,00</u>	
4. 6. 90. 00	APLICAÇÕES DIRETAS		150.000,00	
4. 6. 90. 71	PRINCIPAL DA DÍVIDA CONTRATUAL RESGATADA	150.000,00		
9. 0. 00. 00	RESERVA DE CONTINGÊNCIA			<u>50.000,00</u>
9. 9. 00. 00	RESERVA DE CONTINGÊNCIA		<u>50.000,00</u>	
9. 9. 99. 00	RESERVA DE CONTINGÊNCIA		50.000,00	
9. 9. 99. 99	RESERVA DE CONTINGÊNCIA	50.000,00		

PREFEITURA MUNICIPAL DE MACEDÔNIA

PRAÇA JOSÉ PRINCI, 449 - CNPJ:45115912000147

Orçamento Programa - Exercício de 2021

DESPESA POR ELEMENTO ECONÔMICO

Quadro 18

Página 2

Lei: 1298, Data: 10/09/2020

Cod.	Descrição	Elemento	Grupo/Mod	Categoria
TOTAL				19.485.200,00

LUCILENE CABREIRA GARCIA MARSOLA
PREFEITA MUNICIPAL
058.332.848-21

ALCIDES JOSÉ DE TOLEDO
CONTADOR
031.500.128-30

VALDEMIR PEREIRA PARDIM
TESOUREIRO
047.630.598-58

PREFEITURA MUNICIPAL DE MACEDÔNIA
 PRAÇA JOSÉ PRINCI, 449 - CNPJ:45115912000147

Quadro 19

Orçamento Programa - Exercício de 2021

Página 1

RECEITA/DESPESA POR FONTE DE RECURSO

LeiData

Fonte	FRG.FRC.	STN.	Descrição	PREVISÃO	
				RECEITA	DESPESA
01	Tesouro			15.340.000,00	15.340.000,00
	00		Recursos Ordinarios	15.340.000,00	15.340.000,00
		1.001	Recursos Ordinários - Recursos do Exercício Corrente	15.310.000,00	15.310.000,00
		1.610	Contribuição de Intervenção no Domínio Econômico - CIDE - Recursos do Exercício	30.000,00	30.000,00
02			Transferências e Convênios Estaduais - Vinculados	2.596.500,00	2.596.500,00
	00		Recursos Ordinarios	1.731.500,00	1.731.500,00
		1.116	Transferências do FUNDEB - Entrada de Recursos - Recursos do Exercício Corrente	1.641.500,00	0,00
		1.116	Transferências do FUNDEB - Destinação 40% - Recursos do Exercício Corrente	0,00	456.500,00
		1.116	Transferências do FUNDEB - Destinação 60% - Recursos do Exercício Corrente	0,00	1.185.000,00
		1.213	Transferências Fundo a Fundo de Recursos do SUS provenientes do Governo Estad	90.000,00	90.000,00
	81		Recursos de Convenios	865.000,00	865.000,00
		1.125	Transferências de Convênios ou de Contratos de Repasse vinculados à Educação - I	490.000,00	490.000,00
		1.220	Transferências de Convênios ou de Contratos de Repasse vinculados à Saúde - Rec	50.000,00	50.000,00
		1.312	Transferências de Convênios - Assistência Social - Recursos do Exercício Corrente	65.000,00	65.000,00
		1.520	Outras Transferências de Convênios ou Contratos de Repasse dos Estados - Recurs	260.000,00	260.000,00
05			Transferências e Convênios Federais - Vinculados	1.548.700,00	1.548.700,00
	00		Recursos Ordinarios	1.158.700,00	1.158.700,00
		1.120	Transferência do Salário-Educação - Recursos do Exercício Corrente	240.000,00	240.000,00
		1.122	Transferências de Recursos do FNDE Referentes ao Programa Nacional de Alimenta	90.000,00	90.000,00
		1.123	Transferências de Recursos do FNDE Referentes ao Programa Nacional de Apoio ac	27.100,00	27.100,00
		1.124	Outras Transferências de Recursos do FNDE - Recursos do Exercício Corrente	36.000,00	36.000,00
		1.214	Transferências Fundo a Fundo de Recursos do SUS provenientes do Governo Feder	537.600,00	537.600,00
		1.311	Transferência de Recursos do Fundo Nacional de Assistência Social - FNAS - Recur	228.000,00	228.000,00
	81		Recursos de Convenios	390.000,00	390.000,00
		1.125	Transferências de Convênios ou de Contratos de Repasse vinculados à Educação - I	15.000,00	15.000,00
		1.510	Outras Transferências de Convênios ou Contratos de Repasse da União - Recursos	375.000,00	375.000,00
TOTAL				19.485.200,00	19.485.200,00

LEGENDA

FRI: Fonte de Recurso Iduso
 FRG: Fonte de Recurso Grupo
 FRC: Fonte de Recurso Código
 DET: Fonte de Recurso Detalhamento
 STN: Fonte de Recurso STN
 VG: Vínculo Grupo
 VC: Vínculo Código

PREFEITURA MUNICIPAL DE MACEDÔNIA

PRAÇA JOSÉ PRINCI, 449

45115912000147

Exercício: 2021

CONSOLIDAÇÃO GERAL DA DESPESA

Lei: 1298, Data: 10/09/2020

CODIGO	ESPECIFICAÇÃO	DOTAÇÃO
01	PREFEITURA MUNICIPAL DE MACEDONIA	18.645.200,00
02	PREFEITURA MUNICIPAL	18.645.200,00
0201	ADMINISTRAÇÃO GERAL	3.497.500,00
020101	GABINETE DO PREFEITO E DEPENDÊNCIAS	865.500,00
020102	FINANÇAS	1.420.000,00
020103	SECRETARIA E ADMINISTRAÇÃO	1.212.000,00
0202	ASSISTÊNCIA SOCIAL	1.334.000,00
020201	FUNDO MUNICIPAL DA ASSISTÊNCIA SOCIAL	1.149.000,00
020202	FUNDO SOCIAL DE SOLIDARIEDADE	185.000,00
0203	EDUCAÇÃO	4.389.600,00
020301	EDUCAÇÃO INFANTIL MUNICIPAL	949.500,00
020302	ENSINO FUNDAMENTAL MUNICIPAL	1.436.000,00
020303	ENSINO FUNDAMENTAL ESTADUAL	224.000,00
020305	TRANSPORTE ESCOLAR	1.232.100,00
020306	BIBLIOTECA E INFORMÁTICA	60.000,00
020307	ALIMENTAÇÃO E NUTRIÇÃO ESCOLAR	408.000,00
020308	ENSINO FUNDAMENTAL ESPECIAL	80.000,00
0204	DESPORTO MUNICIPAL	273.000,00
020401	DESPORTO COMUNITÁRIO	273.000,00
0205	SAÚDE MUNICIPAL	4.670.100,00
020501	FUNDO MUNICIPAL DA SAÚDE	4.670.100,00
0206	SERVIÇOS MUNICIPAIS	3.979.000,00
020601	LOGRADOUROS MUNICIPAIS	1.528.000,00
020602	SERM	1.592.000,00
020603	HABITAÇÃO	213.000,00
020604	DESENVOLVIMENTO INDUSTRIAL	60.000,00
020605	PRÓPRIOS MUNICIPAIS	201.000,00
020606	MEIO AMBIENTE	142.000,00
020607	AGRICULTURA MUNICIPAL	243.000,00
0208	TURISMO MUNICIPAL	502.000,00
020801	TURISMO MUNICIPAL	502.000,00
02	CAMARA MUNICIPAL DE MACEDONIA	840.000,00
01	CAMARA MUNICIPAL	840.000,00
0101	LEGISLATIVO MUNICIPAL	840.000,00
010101	CÂMARA MUNICIPAL	840.000,00

PREFEITURA MUNICIPAL DE MACEDÔNIA

PRAÇA JOSÉ PRINCI, 449

45115912000147

Exercício: 2021

CONSOLIDAÇÃO GERAL DA DESPESA

Lei: 1298, Data: 10/09/2020

CODIGO	ESPECIFICAÇÃO	DOTAÇÃO
TOTAL		19.485.200,00

LUCILENE CABREIRA GARCIA MARSOLA
PREFEITA MUNICIPAL
058.332.848-21

ALCIDES JOSÉ DE TOLEDO
CONTADOR
031.500.128-30

VALDEMIR PEREIRA PARDIM
TESOUREIRO
047.630.598-58

PREFEITURA MUNICIPAL DE MACEDÔNIA

PRAÇA JOSÉ PRINCI, 449 - CNPJ:45115912000147

Orçamento Programa - Exercício de 2021

ANÁLISE DA DESPESA EM PORCENTAGEM

Quadro 22

Página 1

Lei: 1298, Data: 10/09/2020

Código	Especificação	Elemento	Modalidade	Grupo	Categoria Econômica
3.0.00.00	DESPESAS CORRENTES	0	0	0	92,4148
3.1.00.00	PESSOAL E ENCARGOS SOCIAIS	0	0	55,127	0
3.1.90.00	APLICAÇÕES DIRETAS	0	55,127	0	0
3.1.90.01	APOSENTADORIAS, RESERVA REMUNERADA E REFORMAS	0,4208	0	0	0
3.1.90.03	PENSÕES	0,7955	0	0	0
3.1.90.11	VENCIMENTOS E VANTAGENS FIXAS - PESSOAL CIVIL	42,756	0	0	0
3.1.90.13	OBRIGAÇÕES PATRONAIS	10,0076	0	0	0
3.1.90.91	SENTENÇAS JUDICIAIS	0,0051	0	0	0
3.1.90.94	INDENIZAÇÕES E RESTITUIÇÕES TRABALHISTAS	1,1419	0	0	0
3.2.00.00	JUROS E ENCARGOS DA DÍVIDA	0	0	0,0103	0
3.2.90.00	APLICAÇÕES DIRETAS	0	0,0103	0	0
3.2.90.21	JUROS SOBRE A DÍVIDA POR CONTRATO	0,0103	0	0	0
3.3.00.00	OUTRAS DESPESAS CORRENTES	0	0	37,2775	0
3.3.50.00	TRANSFERÊNCIAS A INSTITUIÇÕES PRIVADAS SEM FINS LUCRATIVO:	0	0,9238	0	0
3.3.50.43	SUBVENÇÕES SOCIAIS	0,9238	0	0	0
3.3.70.00	TRANSFERÊNCIAS A INSTITUIÇÕES MULTIGOVERNAMENTAIS	0	1,1291	0	0
3.3.70.41	CONTRIBUIÇÕES	1,1291	0	0	0
3.3.90.00	APLICAÇÕES DIRETAS	0	35,2247	0	0
3.3.90.14	DIÁRIAS - CIVIL	1,1085	0	0	0
3.3.90.30	MATERIAL DE CONSUMO	14,3278	0	0	0
3.3.90.32	MATERIAL, BEM OU SERVIÇO PARA DISTRIBUIÇÃO GRATUITA	2,7457	0	0	0
3.3.90.33	PASSAGENS E DESPESAS COM LOCOMOÇÃO	0,0411	0	0	0
3.3.90.34	OUTRAS DESPESAS DE PESSOAL DECORRENTES DE CONTRATOS E	1,011	0	0	0
3.3.90.35	SERVIÇOS DE CONSULTORIA	0,3849	0	0	0
3.3.90.36	OUTROS SERVIÇOS DE TERCEIROS - PESSOA FÍSICA	1,0059	0	0	0
3.3.90.39	OUTROS SERVIÇOS DE TERCEIROS - PESSOA JURÍDICA	12,588	0	0	0
3.3.90.40	SERVIÇOS DE TECNOLOGIA DA INFORMAÇÃO E COMUNICAÇÃO - P.	0,7903	0	0	0
3.3.90.45	SUBVENÇÕES ECONÔMICAS	0,0205	0	0	0
3.3.90.47	OBRIGAÇÕES TRIBUTÁRIAS E CONTRIBUTIVAS	0,8725	0	0	0
3.3.90.48	OUTROS AUXÍLIOS FINANCEIROS A PESSOA FÍSICA	0,0257	0	0	0
3.3.90.91	SENTENÇAS JUDICIAIS	0,0462	0	0	0
3.3.90.93	INDENIZAÇÕES E RESTITUIÇÕES	0,2566	0	0	0
4.0.00.00	DESPESAS DE CAPITAL	0	0	0	7,3286
4.4.00.00	INVESTIMENTOS	0	0	6,1996	0
4.4.90.00	APLICAÇÕES DIRETAS	0	6,1996	0	0
4.4.90.51	OBRAS E INSTALAÇÕES	3,4128	0	0	0
4.4.90.52	EQUIPAMENTOS E MATERIAL PERMANENTE	2,6841	0	0	0
4.4.90.61	AQUISIÇÃO DE IMÓVEIS	0,1026	0	0	0
4.5.00.00	INVERSÕES FINANCEIRAS	0	0	0,3592	0
4.5.90.00	APLICAÇÕES DIRETAS	0	0,3592	0	0
4.5.90.61	AQUISIÇÃO DE IMÓVEIS	0,3592	0	0	0
4.6.00.00	AMORTIZAÇÃO DA DÍVIDA	0	0	0,7698	0
4.6.90.00	APLICAÇÕES DIRETAS	0	0,7698	0	0
4.6.90.71	PRINCIPAL DA DÍVIDA CONTRATUAL RESGATADA	0,7698	0	0	0
9.0.00.00	RESERVA DE CONTINGÊNCIA	0	0	0	0,2566
9.9.00.00	RESERVA DE CONTINGÊNCIA	0	0	0,2566	0
9.9.99.00	RESERVA DE CONTINGÊNCIA	0	0,2566	0	0
9.9.99.99	RESERVA DE CONTINGÊNCIA	0,2566	0	0	0

PREFEITURA MUNICIPAL DE MACEDÔNIA

PRAÇA JOSÉ PRINCI, 449 - CNPJ:45115912000147

Orçamento Programa - Exercício de 2021

ANÁLISE DA DESPESA EM PORCENTAGEM

Quadro 22

Página 2

Lei: 1298, Data: 10/09/2020

Código	Especificação	Elemento	Modalidade	Grupo	Categoria Econômica
				TOTAL	100,00

LUCILENE CABREIRA GARCIA MARSOLA
PREFEITA MUNICIPAL
058.332.848-21

ALCIDES JOSÉ DE TOLEDO
CONTADOR
031.500.128-30

VALDEMIR PEREIRA PARDIM
TESOUREIRO
047.630.598-58

PREFEITURA MUNICIPAL DE MACEDÔNIA

PRAÇA JOSÉ PRINCI, 449 - CNPJ:45115912000147

Orçamento Programa - Exercício de 2021

Página 3

QUADRO AUXILIAR DE DETALHAMENTO DA DESPESA

Lei: 1298, Data: 10/09/2020

ORGÃO	02	PREFEITURA MUNICIPAL
UNIDADE	01	ADMINISTRAÇÃO GERAL
SUB UNIDADE	02	FINANÇAS

Aplicacao Programada	Proj/Ativ	Finalidade	Categoria	Detalhada	TotalGrupo	Total Categ.	Total Func.
		F.R. - C.A.					
Manutenção das Finanças	04.123.0003.2008.0000						801.000,00
3	DESPESAS CORREN'					796.000,00	
1	PESSOAL E ENCARGOS SOCIAIS				541.000,00		
	VENCIMENTOS E VANTAGENS FIXAS - PESSOAL CIVIL		3.1.90.11.00	430.000,00			
	OBRIGAÇÕES PATRONAIS		3.1.90.13.00	96.000,00			
	INDENIZAÇÕES E RESTITUIÇÕES TRABALHISTAS		3.1.90.94.00	15.000,00			
3	OUTRAS DESPESAS CORRENTES				255.000,00		
	DIÁRIAS - PESSOAL CIVIL		3.3.90.14.00	2.000,00			
	MATERIAL DE CONSUMO		3.3.90.30.00	20.000,00			
	SERVIÇOS DE CONSULTORIA		3.3.90.35.00	5.000,00			
	OUTROS SERVIÇOS DE TERCEIROS - PESSOA FÍSICA		3.3.90.36.00	3.000,00			
	OUTROS SERVIÇOS DE TERCEIROS - PESSOA JURÍDICA		3.3.90.39.00	115.000,00			
	SERVIÇOS DE TECNOLOGIA DA INFORMAÇÃO E COMUNICAÇÃO		3.3.90.40.00	60.000,00			
	INDENIZAÇÕES E RESTITUIÇÕES		3.3.90.93.00	30.000,00			
	INDENIZAÇÕES E RESTITUIÇÕES		3.3.90.93.00	10.000,00			
	INDENIZAÇÕES E RESTITUIÇÕES		3.3.90.93.00	10.000,00			
4	DESPESAS DE CAPIT					5.000,00	
4	INVESTIMENTOS				5.000,00		
	EQUIPAMENTOS E MATERIAL PERMANENTE		4.4.90.52.00	5.000,00			
Previdência do Servidor Público Municipal	09.272.0004.2009.0000						237.000,00
3	DESPESAS CORREN'					237.000,00	
1	PESSOAL E ENCARGOS SOCIAIS				237.000,00		
	APOSENTADORIAS, RESERVA REMUNERADA E REFORMAS		3.1.90.01.00	82.000,00			
	PENSÕES DO RPPS E DO MILITAR		3.1.90.03.00	155.000,00			
Pagamento de Requisitórios de Pequeno Valor - RPV	28.843.0003.2072.0000						5.000,00
3	DESPESAS CORREN'					5.000,00	
3	OUTRAS DESPESAS CORRENTES				5.000,00		
	SENTENÇAS JUDICIAIS		3.3.90.91.00	5.000,00			
Pagamento dos Precatórios Judiciais	28.843.0005.2010.0000						5.000,00
3	DESPESAS CORREN'					5.000,00	
1	PESSOAL E ENCARGOS SOCIAIS				1.000,00		
	SENTENÇAS JUDICIAIS		3.1.90.91.00	1.000,00			
3	OUTRAS DESPESAS CORRENTES				4.000,00		
	SENTENÇAS JUDICIAIS		3.3.90.91.00	4.000,00			
Amortização das Dívidas Gerais da Administração	28.843.0006.2011.0000						152.000,00
3	DESPESAS CORREN'					2.000,00	
2	JUROS E ENCARGOS DA DÍVIDA				2.000,00		
	JUROS SOBRE A DÍVIDA POR CONTRATO		3.2.90.21.00	2.000,00			
4	DESPESAS DE CAPIT					150.000,00	
6	AMORTIZAÇÃO DA DÍVIDA				150.000,00		
	PRINCIPAL DA DÍVIDA CONTRATUAL RESGATADA		4.6.90.71.00	150.000,00			
Pagamento do PASEP	28.845.0007.2012.0000						170.000,00
3	DESPESAS CORREN'					170.000,00	
3	OUTRAS DESPESAS CORRENTES				170.000,00		
	OBRIGAÇÕES TRIBUTÁRIAS E CONTRIBUTIVAS		3.3.90.47.00	170.000,00			
Reserva de Contingência	99.999.0999.0999.0000						50.000,00
9	RESERVA DE CONTII					50.000,00	
9	RESERVA DE CONTINGÊNCIA				50.000,00		
	RESERVA DE CONTINGÊNCIA		9.9.99.99.00	50.000,00			

PREFEITURA MUNICIPAL DE MACEDÔNIA

PRAÇA JOSÉ PRINCI, 449 - CNPJ:45115912000147

Orçamento Programa - Exercício de 2021

Página 4

QUADRO AUXILIAR DE DETALHAMENTO DA DESPESA

Lei: 1298, Data: 10/09/2020

ORGÃO	02	PREFEITURA MUNICIPAL
UNIDADE	01	ADMINISTRAÇÃO GERAL
SUB UNIDADE	02	FINANÇAS

Aplicacao Programada	Proj/Ativ	Finalidade	Categoria	Detalhada	TotalGrupo	Total Categ.	Total Func.
----------------------	-----------	------------	-----------	-----------	------------	--------------	-------------

F.R. - C.A.

Reserva de Contingência	99.999.0999.0999.0000						50.000,00
-------------------------	-----------------------	--	--	--	--	--	-----------

TOTAL							1.420.000,00
-------	--	--	--	--	--	--	--------------

PREFEITURA MUNICIPAL DE MACEDÔNIA

PRAÇA JOSÉ PRINCI, 449 - CNPJ:45115912000147

Orçamento Programa - Exercício de 2021

Página 6

QUADRO AUXILIAR DE DETALHAMENTO DA DESPESA

Lei: 1298, Data: 10/09/2020

ORGÃO	02	PREFEITURA MUNICIPAL
UNIDADE	02	ASSISTÊNCIA SOCIAL
SUB UNIDADE	01	FUNDO MUNICIPAL DA ASSISTÊNCIA SOCIAL

Aplicacao Programada	Proj/Ativ	Finalidade	Categoria	Detalhada	TotalGrupo	Total Categ.	Total Func.
		F.R. - C.A.					
Manutenção da Terceira Idade	08.241.0012.2018.0000						86.000,00
3	DESPESAS CORREN'					77.000,00	
1	PESSOAL E ENCARGOS SOCIAIS				10.000,00		
	VENCIMENTOS E VANTAGENS FIXAS - PESSOAL CIVIL		3.1.90.11.00	10.000,00			
3	OUTRAS DESPESAS CORRENTES					67.000,00	
	MATERIAL DE CONSUMO		3.3.90.30.00	20.000,00			
	MATERIAL DE CONSUMO		3.3.90.30.00	20.000,00			
	OUTROS SERVIÇOS DE TERCEIROS - PESSOA FÍSICA		3.3.90.36.00	2.000,00			
	OUTROS SERVIÇOS DE TERCEIROS - PESSOA JURÍDICA		3.3.90.39.00	20.000,00			
	OUTROS SERVIÇOS DE TERCEIROS - PESSOA JURÍDICA		3.3.90.39.00	5.000,00			
4	DESPESAS DE CAPIT					9.000,00	
4	INVESTIMENTOS					9.000,00	
	OBRAS E INSTALAÇÕES		4.4.90.51.00	5.000,00			
	EQUIPAMENTOS E MATERIAL PERMANENTE		4.4.90.52.00	4.000,00			
Manutenção do Conselho Tutelar	08.243.0009.2015.0000						125.000,00
3	DESPESAS CORREN'					122.000,00	
1	PESSOAL E ENCARGOS SOCIAIS				93.000,00		
	VENCIMENTOS E VANTAGENS FIXAS - PESSOAL CIVIL		3.1.90.11.00	70.000,00			
	OBRIGAÇÕES PATRONAIS		3.1.90.13.00	18.000,00			
	INDENIZAÇÕES E RESTITUIÇÕES TRABALHISTAS		3.1.90.94.00	5.000,00			
3	OUTRAS DESPESAS CORRENTES					29.000,00	
	DIÁRIAS - PESSOAL CIVIL		3.3.90.14.00	1.000,00			
	MATERIAL DE CONSUMO		3.3.90.30.00	10.000,00			
	OUTROS SERVIÇOS DE TERCEIROS - PESSOA FÍSICA		3.3.90.36.00	3.000,00			
	OUTROS SERVIÇOS DE TERCEIROS - PESSOA JURÍDICA		3.3.90.39.00	15.000,00			
4	DESPESAS DE CAPIT					3.000,00	
4	INVESTIMENTOS					3.000,00	
	EQUIPAMENTOS E MATERIAL PERMANENTE		4.4.90.52.00	3.000,00			
Manutenção das Políticas de Assistência à Criança e Adolescente	08.243.0038.2016.0000						265.000,00
3	DESPESAS CORREN'					262.000,00	
1	PESSOAL E ENCARGOS SOCIAIS				114.000,00		
	VENCIMENTOS E VANTAGENS FIXAS - PESSOAL CIVIL		3.1.90.11.00	90.000,00			
	OBRIGAÇÕES PATRONAIS		3.1.90.13.00	19.000,00			
	INDENIZAÇÕES E RESTITUIÇÕES TRABALHISTAS		3.1.90.94.00	5.000,00			
3	OUTRAS DESPESAS CORRENTES					148.000,00	
	DIÁRIAS - PESSOAL CIVIL		3.3.90.14.00	1.000,00			
	MATERIAL DE CONSUMO		3.3.90.30.00	50.000,00			
	MATERIAL DE CONSUMO		3.3.90.30.00	25.000,00			
	OUTROS SERVIÇOS DE TERCEIROS - PESSOA FÍSICA		3.3.90.36.00	2.000,00			
	OUTROS SERVIÇOS DE TERCEIROS - PESSOA JURÍDICA		3.3.90.39.00	50.000,00			
	OUTROS SERVIÇOS DE TERCEIROS - PESSOA JURÍDICA		3.3.90.39.00	20.000,00			
4	DESPESAS DE CAPIT					3.000,00	
4	INVESTIMENTOS					3.000,00	
	EQUIPAMENTOS E MATERIAL PERMANENTE		4.4.90.52.00	3.000,00			
Subvenções Sociais a Entidades Assistenciais - Criança e Adolescente	08.243.0038.2017.0000						50.000,00
3	DESPESAS CORREN'					50.000,00	
3	OUTRAS DESPESAS CORRENTES					50.000,00	
	SUBVENÇÕES SOCIAIS		3.3.50.43.00	50.000,00			
Programa de Atenção Integral à Família - PAIF	08.244.0013.2019.0000						288.000,00
3	DESPESAS CORREN'					288.000,00	

PREFEITURA MUNICIPAL DE MACEDÔNIA

PRAÇA JOSÉ PRINCI, 449 - CNPJ:45115912000147

Orçamento Programa - Exercício de 2021

Página 7

QUADRO AUXILIAR DE DETALHAMENTO DA DESPESA

Lei: 1298, Data: 10/09/2020

ORGÃO	02	PREFEITURA MUNICIPAL
UNIDADE	02	ASSISTÊNCIA SOCIAL
SUB UNIDADE	01	FUNDO MUNICIPAL DA ASSISTÊNCIA SOCIAL

Aplicacao Programada	Proj/Ativ	Finalidade	Categoria	Detalhada	TotalGrupo	Total Categ.	Total Func.
		F.R. - C.A.					
Programa de Atentação Integral à Família - PAIF	08.244.0013.2019.0000						288.000,00
3	DESPESAS CORREN'					288.000,00	
1	PESSOAL E ENCARGOS SOCIAIS				197.800,00		
	VENCIMENTOS E VANTAGENS FIXAS - PESSOAL CIVIL		3.1.90.11.00	75.000,00			
	VENCIMENTOS E VANTAGENS FIXAS - PESSOAL CIVIL		3.1.90.11.00	64.800,00			
	VENCIMENTOS E VANTAGENS FIXAS - PESSOAL CIVIL		3.1.90.11.00	20.000,00			
	OBRIGAÇÕES PATRONAIS		3.1.90.13.00	33.000,00			
	INDENIZAÇÕES E RESTITUIÇÕES TRABALHISTAS		3.1.90.94.00	5.000,00			
3	OUTRAS DESPESAS CORRENTES				90.200,00		
	MATERIAL DE CONSUMO		3.3.90.30.00	5.000,00			
	MATERIAL DE CONSUMO		3.3.90.30.00	18.200,00			
	MATERIAL DE CONSUMO		3.3.90.30.00	20.000,00			
	OUTROS SERVIÇOS DE TERCEIROS - PESSOA FÍSICA		3.3.90.36.00	3.000,00			
	OUTROS SERVIÇOS DE TERCEIROS - PESSOA JURÍDICA		3.3.90.39.00	4.000,00			
	OUTROS SERVIÇOS DE TERCEIROS - PESSOA JURÍDICA		3.3.90.39.00	25.000,00			
	OUTROS SERVIÇOS DE TERCEIROS - PESSOA JURÍDICA		3.3.90.39.00	15.000,00			
Obras de Infraestrutura para a Assistência e Desenvolvimento Social	08.244.0014.1028.0000						30.000,00
4	DESPESAS DE CAPIT					30.000,00	
4	INVESTIMENTOS				30.000,00		
	OBRAS E INSTALAÇÕES		4.4.90.51.00	20.000,00			
	OBRAS E INSTALAÇÕES		4.4.90.51.00	10.000,00			
Manutenção da Assistência e Desenvolvimento Social	08.244.0014.2020.0000						305.000,00
3	DESPESAS CORREN'					287.000,00	
1	PESSOAL E ENCARGOS SOCIAIS				101.000,00		
	VENCIMENTOS E VANTAGENS FIXAS - PESSOAL CIVIL		3.1.90.11.00	80.000,00			
	OBRIGAÇÕES PATRONAIS		3.1.90.13.00	18.000,00			
	INDENIZAÇÕES E RESTITUIÇÕES TRABALHISTAS		3.1.90.94.00	3.000,00			
3	OUTRAS DESPESAS CORRENTES				186.000,00		
	DIÁRIAS - PESSOAL CIVIL		3.3.90.14.00	3.000,00			
	MATERIAL DE CONSUMO		3.3.90.30.00	30.000,00			
	MATERIAL DE CONSUMO		3.3.90.30.00	8.000,00			
	MATERIAL, BEM OU SERVIÇO PARA DISTRIBUIÇÃO GRATUITA		3.3.90.32.00	90.000,00			
	OUTROS SERVIÇOS DE TERCEIROS - PESSOA FÍSICA		3.3.90.36.00	3.000,00			
	OUTROS SERVIÇOS DE TERCEIROS - PESSOA JURÍDICA		3.3.90.39.00	30.000,00			
	OUTROS SERVIÇOS DE TERCEIROS - PESSOA JURÍDICA		3.3.90.39.00	17.000,00			
	OUTROS AUXÍLIOS FINANCEIROS A PESSOA FÍSICA		3.3.90.48.00	5.000,00			
4	DESPESAS DE CAPIT					18.000,00	
4	INVESTIMENTOS				18.000,00		
	EQUIPAMENTOS E MATERIAL PERMANENTE		4.4.90.52.00	3.000,00			
	EQUIPAMENTOS E MATERIAL PERMANENTE		4.4.90.52.00	10.000,00			
	EQUIPAMENTOS E MATERIAL PERMANENTE		4.4.90.52.00	5.000,00			
TOTAL							1.149.000,00

PREFEITURA MUNICIPAL DE MACEDÔNIA

PRAÇA JOSÉ PRINCI, 449 - CNPJ:45115912000147

Orçamento Programa - Exercício de 2021

Página 9

QUADRO AUXILIAR DE DETALHAMENTO DA DESPESA

Lei: 1298, Data: 10/09/2020

ORGÃO	02	PREFEITURA MUNICIPAL
UNIDADE	03	EDUCAÇÃO
SUB UNIDADE	01	EDUCAÇÃO INFANTIL MUNICIPAL

Aplicacao Programada	Proj/Ativ	Finalidade	Categoria	Detalhada	TotalGrupo	Total Categ.	Total Func.
		F.R. - C.A.					
Adequação, Remodelação e Ampliação da CEMEI	12.365.0018.1004.0000						50.000,00
4	DESPESAS DE CAPIT					50.000,00	
4	INVESTIMENTOS				50.000,00		
	OBRAS E INSTALAÇÕES		4.4.90.51.00	20.000,00			
	OBRAS E INSTALAÇÕES		4.4.90.51.00	10.000,00			
	OBRAS E INSTALAÇÕES		4.4.90.51.00	20.000,00			
Construção, Adequação e Ampliação de Creche Escola	12.365.0018.1005.0000						20.000,00
4	DESPESAS DE CAPIT					20.000,00	
4	INVESTIMENTOS				20.000,00		
	OBRAS E INSTALAÇÕES		4.4.90.51.00	10.000,00			
	OBRAS E INSTALAÇÕES		4.4.90.51.00	10.000,00			
Manutenção da Educação Infantil	12.365.0018.2024.0000						247.000,00
3	DESPESAS CORREN'					229.000,00	
1	PESSOAL E ENCARGOS SOCIAIS				128.000,00		
	VENCIMENTOS E VANTAGENS FIXAS - PESSOAL CIVIL		3.1.90.11.00	100.000,00			
	OBRIGAÇÕES PATRONAIS		3.1.90.13.00	18.000,00			
	INDENIZAÇÕES E RESTITUIÇÕES TRABALHISTAS		3.1.90.94.00	10.000,00			
3	OUTRAS DESPESAS CORRENTES				101.000,00		
	DIÁRIAS - PESSOAL CIVIL		3.3.90.14.00	3.000,00			
	MATERIAL DE CONSUMO		3.3.90.30.00	40.000,00			
	MATERIAL DE CONSUMO		3.3.90.30.00	1.000,00			
	OUTROS SERVIÇOS DE TERCEIROS - PESSOA FÍSICA		3.3.90.36.00	5.000,00			
	OUTROS SERVIÇOS DE TERCEIROS - PESSOA JURÍDICA		3.3.90.39.00	50.000,00			
	SERVIÇOS DE TECNOLOGIA DA INFORMAÇÃO E COMUNICAÇÃO		3.3.90.40.00	2.000,00			
4	DESPESAS DE CAPIT					18.000,00	
4	INVESTIMENTOS				18.000,00		
	EQUIPAMENTOS E MATERIAL PERMANENTE		4.4.90.52.00	8.000,00			
	EQUIPAMENTOS E MATERIAL PERMANENTE		4.4.90.52.00	10.000,00			
Manutenção da Educação Infantil - Fundeb Magistério - 60%	12.365.0018.2025.0000						445.000,00
3	DESPESAS CORREN'					445.000,00	
1	PESSOAL E ENCARGOS SOCIAIS				445.000,00		
	VENCIMENTOS E VANTAGENS FIXAS - PESSOAL CIVIL		3.1.90.11.00	360.000,00			
	OBRIGAÇÕES PATRONAIS		3.1.90.13.00	80.000,00			
	INDENIZAÇÕES E RESTITUIÇÕES TRABALHISTAS		3.1.90.94.00	5.000,00			
Manutenção da Educação Infantil - Fundeb Outros - 40%	12.365.0018.2026.0000						187.500,00
3	DESPESAS CORREN'					179.500,00	
1	PESSOAL E ENCARGOS SOCIAIS				168.500,00		
	VENCIMENTOS E VANTAGENS FIXAS - PESSOAL CIVIL		3.1.90.11.00	125.000,00			
	OBRIGAÇÕES PATRONAIS		3.1.90.13.00	40.000,00			
	INDENIZAÇÕES E RESTITUIÇÕES TRABALHISTAS		3.1.90.94.00	3.500,00			
3	OUTRAS DESPESAS CORRENTES				11.000,00		
	DIÁRIAS - PESSOAL CIVIL		3.3.90.14.00	2.000,00			
	MATERIAL DE CONSUMO		3.3.90.30.00	2.000,00			
	OUTROS SERVIÇOS DE TERCEIROS - PESSOA FÍSICA		3.3.90.36.00	2.000,00			
	OUTROS SERVIÇOS DE TERCEIROS - PESSOA JURÍDICA		3.3.90.39.00	5.000,00			
4	DESPESAS DE CAPIT					8.000,00	
4	INVESTIMENTOS				8.000,00		
	OBRAS E INSTALAÇÕES		4.4.90.51.00	5.000,00			
	EQUIPAMENTOS E MATERIAL PERMANENTE		4.4.90.52.00	3.000,00			

PREFEITURA MUNICIPAL DE MACEDÔNIA

PRAÇA JOSÉ PRINCI, 449 - CNPJ:45115912000147

Orçamento Programa - Exercício de 2021

Página 10

QUADRO AUXILIAR DE DETALHAMENTO DA DESPESA

Lei: 1298, Data: 10/09/2020

ORGÃO	02	PREFEITURA MUNICIPAL
UNIDADE	03	EDUCAÇÃO
SUB UNIDADE	01	EDUCAÇÃO INFANTIL MUNICIPAL

Aplicacao Programada	Proj/Ativ	Finalidade	Categoria	Detalhada	TotalGrupo	Total Categ.	Total Func.
----------------------	-----------	------------	-----------	-----------	------------	--------------	-------------

F.R. - C.A.

TOTAL							949.500,00
-------	--	--	--	--	--	--	------------

PREFEITURA MUNICIPAL DE MACEDÔNIA

PRAÇA JOSÉ PRINCI, 449 - CNPJ:45115912000147

Orçamento Programa - Exercício de 2021

Página 11

QUADRO AUXILIAR DE DETALHAMENTO DA DESPESA

Lei: 1298, Data: 10/09/2020

ORGÃO	02	PREFEITURA MUNICIPAL
UNIDADE	03	EDUCAÇÃO
SUB UNIDADE	02	ENSINO FUNDAMENTAL MUNICIPAL

Aplicacao Programada	Proj/Ativ	Finalidade	Categoria	Detalhada	TotalGrupo	Total Categ.	Total Func.
		F.R. - C.A.					

Adequação, Remodelação e Ampliação de Unidade Escolar	12.361.0019.1006.0000						40.000,00
4	DESPESAS DE CAPIT					40.000,00	
4	INVESTIMENTOS				40.000,00		
	OBRAS E INSTALAÇÕES	4.4.90.51.00	10.000,00				
	OBRAS E INSTALAÇÕES	4.4.90.51.00	10.000,00				
	OBRAS E INSTALAÇÕES	4.4.90.51.00	10.000,00				
	OBRAS E INSTALAÇÕES	4.4.90.51.00	10.000,00				

Manutenção do Ensino Fundamental Municipal	12.361.0019.2027.0000						387.000,00
3	DESPESAS CORREN'					362.000,00	
1	PESSOAL E ENCARGOS SOCIAIS				185.000,00		
	VENCIMENTOS E VANTAGENS FIXAS - PESSOAL CIVIL	3.1.90.11.00	150.000,00				
	OBRIGAÇÕES PATRONAIS	3.1.90.13.00	25.000,00				
	INDENIZAÇÕES E RESTITUIÇÕES TRABALHISTAS	3.1.90.94.00	10.000,00				
3	OUTRAS DESPESAS CORRENTES				177.000,00		
	DIÁRIAS - PESSOAL CIVIL	3.3.90.14.00	10.000,00				
	MATERIAL DE CONSUMO	3.3.90.30.00	70.000,00				
	MATERIAL DE CONSUMO	3.3.90.30.00	5.000,00				
	SERVIÇOS DE CONSULTORIA	3.3.90.35.00	5.000,00				
	OUTROS SERVIÇOS DE TERCEIROS - PESSOA FÍSICA	3.3.90.36.00	5.000,00				
	OUTROS SERVIÇOS DE TERCEIROS - PESSOA JURÍDICA	3.3.90.39.00	80.000,00				
	SERVIÇOS DE TECNOLOGIA DA INFORMAÇÃO E COMUNICAÇÃO	3.3.90.40.00	2.000,00				
4	DESPESAS DE CAPIT					25.000,00	
4	INVESTIMENTOS				25.000,00		
	EQUIPAMENTOS E MATERIAL PERMANENTE	4.4.90.52.00	10.000,00				
	EQUIPAMENTOS E MATERIAL PERMANENTE	4.4.90.52.00	10.000,00				
	EQUIPAMENTOS E MATERIAL PERMANENTE	4.4.90.52.00	5.000,00				

Manutenção do Ensino Fundamental - Fundeb Magistério - 60%	12.361.0019.2028.0000						740.000,00
3	DESPESAS CORREN'					740.000,00	
1	PESSOAL E ENCARGOS SOCIAIS				740.000,00		
	VENCIMENTOS E VANTAGENS FIXAS - PESSOAL CIVIL	3.1.90.11.00	590.000,00				
	OBRIGAÇÕES PATRONAIS	3.1.90.13.00	140.000,00				
	INDENIZAÇÕES E RESTITUIÇÕES TRABALHISTAS	3.1.90.94.00	10.000,00				

Manutenção do Ensino Fundamental - Fundeb Outros - 40%	12.361.0019.2029.0000						269.000,00
3	DESPESAS CORREN'					259.000,00	
1	PESSOAL E ENCARGOS SOCIAIS				251.000,00		
	VENCIMENTOS E VANTAGENS FIXAS - PESSOAL CIVIL	3.1.90.11.00	176.000,00				
	OBRIGAÇÕES PATRONAIS	3.1.90.13.00	70.000,00				
	INDENIZAÇÕES E RESTITUIÇÕES TRABALHISTAS	3.1.90.94.00	5.000,00				
3	OUTRAS DESPESAS CORRENTES				8.000,00		
	DIÁRIAS - PESSOAL CIVIL	3.3.90.14.00	2.000,00				
	MATERIAL DE CONSUMO	3.3.90.30.00	2.000,00				
	OUTROS SERVIÇOS DE TERCEIROS - PESSOA FÍSICA	3.3.90.36.00	2.000,00				
	OUTROS SERVIÇOS DE TERCEIROS - PESSOA JURÍDICA	3.3.90.39.00	2.000,00				
4	DESPESAS DE CAPIT					10.000,00	
4	INVESTIMENTOS				10.000,00		
	OBRAS E INSTALAÇÕES	4.4.90.51.00	5.000,00				
	EQUIPAMENTOS E MATERIAL PERMANENTE	4.4.90.52.00	5.000,00				

PREFEITURA MUNICIPAL DE MACEDÔNIA

PRAÇA JOSÉ PRINCI, 449 - CNPJ:45115912000147

Orçamento Programa - Exercício de 2021

Página 12

QUADRO AUXILIAR DE DETALHAMENTO DA DESPESA

Lei: 1298, Data: 10/09/2020

ORGÃO	02	PREFEITURA MUNICIPAL
UNIDADE	03	EDUCAÇÃO
SUB UNIDADE	02	ENSINO FUNDAMENTAL MUNICIPAL

Aplicacao Programada	Proj/Ativ	Finalidade	Categoria	Detalhada	TotalGrupo	Total Categ.	Total Func.
----------------------	-----------	------------	-----------	-----------	------------	--------------	-------------

F.R. - C.A.

TOTAL							1.436.000,00
-------	--	--	--	--	--	--	--------------

PREFEITURA MUNICIPAL DE MACEDÔNIA

PRAÇA JOSÉ PRINCI, 449 - CNPJ:45115912000147

Orçamento Programa - Exercício de 2021

Página 13

QUADRO AUXILIAR DE DETALHAMENTO DA DESPESA

Lei: 1298, Data: 10/09/2020

ORGÃO	02	PREFEITURA MUNICIPAL
UNIDADE	03	EDUCAÇÃO
SUB UNIDADE	03	ENSINO FUNDAMENTAL ESTADUAL

Aplicacao Programada	Proj/Ativ	Finalidade	Categoria	Detalhada	TotalGrupo	Total Categ.	Total Func.
		F.R. - C.A.					
Apoio à Manutenção do Ensino Fundamental Estadual	12.361.0020.2030.0000						224.000,00
3	DESPESAS CORREN'					221.000,00	
1	PESSOAL E ENCARGOS SOCIAIS				165.000,00		
	VENCIMENTOS E VANTAGENS FIXAS - PESSOAL CIVIL		3.1.90.11.00	130.000,00			
	OBRIGAÇÕES PATRONAIS		3.1.90.13.00	30.000,00			
	INDENIZAÇÕES E RESTITUIÇÕES TRABALHISTAS		3.1.90.94.00	5.000,00			
3	OUTRAS DESPESAS CORRENTES				56.000,00		
	DIÁRIAS - PESSOAL CIVIL		3.3.90.14.00	3.000,00			
	MATERIAL DE CONSUMO		3.3.90.30.00	20.000,00			
	OUTROS SERVIÇOS DE TERCEIROS - PESSOA FÍSICA		3.3.90.36.00	3.000,00			
	OUTROS SERVIÇOS DE TERCEIROS - PESSOA JURÍDICA		3.3.90.39.00	30.000,00			
4	DESPESAS DE CAPIT					3.000,00	
4	INVESTIMENTOS				3.000,00		
	EQUIPAMENTOS E MATERIAL PERMANENTE		4.4.90.52.00	3.000,00			

TOTAL 224.000,00

PREFEITURA MUNICIPAL DE MACEDÔNIA

PRAÇA JOSÉ PRINCI, 449 - CNPJ:45115912000147

Orçamento Programa - Exercício de 2021

Página 14

QUADRO AUXILIAR DE DETALHAMENTO DA DESPESA

Lei: 1298, Data: 10/09/2020

ORGÃO	02	PREFEITURA MUNICIPAL
UNIDADE	03	EDUCAÇÃO
SUB UNIDADE	05	TRANSPORTE ESCOLAR

Aplicacao Programada	Proj/Ativ	Finalidade	Categoria	Detalhada	TotalGrupo	Total Categ.	Total Func.
		F.R. - C.A.					
Aquisição de Veículos para o Transporte Escolar	12.361.0024.1007.0000						80.000,00
4	DESPESAS DE CAPIT					80.000,00	
4	INVESTIMENTOS				80.000,00		
	EQUIPAMENTOS E MATERIAL PERMANENTE		4.4.90.52.00	40.000,00			
	EQUIPAMENTOS E MATERIAL PERMANENTE		4.4.90.52.00	40.000,00			
Manutenção das Atividades do Transporte Escolar Municipal EI/EF	12.361.0024.2035.0000						543.100,00
3	DESPESAS CORREN					543.100,00	
1	PESSOAL E ENCARGOS SOCIAIS				363.000,00		
	VENCIMENTOS E VANTAGENS FIXAS - PESSOAL CIVIL		3.1.90.11.00	285.000,00			
	OBRIGAÇÕES PATRONAIS		3.1.90.13.00	68.000,00			
	INDENIZAÇÕES E RESTITUIÇÕES TRABALHISTAS		3.1.90.94.00	10.000,00			
3	OUTRAS DESPESAS CORRENTES				180.100,00		
	DIÁRIAS - PESSOAL CIVIL		3.3.90.14.00	3.000,00			
	MATERIAL DE CONSUMO		3.3.90.30.00	20.000,00			
	MATERIAL DE CONSUMO		3.3.90.30.00	70.000,00			
	MATERIAL DE CONSUMO		3.3.90.30.00	27.100,00			
	OUTROS SERVIÇOS DE TERCEIROS - PESSOA JURÍDICA		3.3.90.39.00	30.000,00			
	OUTROS SERVIÇOS DE TERCEIROS - PESSOA JURÍDICA		3.3.90.39.00	30.000,00			
Desenvolvimento das Atividades do Transporte Escolar Estadual - EF/EM	12.361.0024.2036.0000						490.000,00
3	DESPESAS CORREN					490.000,00	
1	PESSOAL E ENCARGOS SOCIAIS				170.000,00		
	VENCIMENTOS E VANTAGENS FIXAS - PESSOAL CIVIL		3.1.90.11.00	140.000,00			
	OBRIGAÇÕES PATRONAIS		3.1.90.13.00	30.000,00			
3	OUTRAS DESPESAS CORRENTES				320.000,00		
	MATERIAL DE CONSUMO		3.3.90.30.00	10.000,00			
	MATERIAL DE CONSUMO		3.3.90.30.00	230.000,00			
	OUTROS SERVIÇOS DE TERCEIROS - PESSOA JURÍDICA		3.3.90.39.00	10.000,00			
	OUTROS SERVIÇOS DE TERCEIROS - PESSOA JURÍDICA		3.3.90.39.00	70.000,00			
Manutenção das Atividades do Transporte Universitário	12.364.0025.2037.0000						119.000,00
3	DESPESAS CORREN					119.000,00	
1	PESSOAL E ENCARGOS SOCIAIS				54.000,00		
	VENCIMENTOS E VANTAGENS FIXAS - PESSOAL CIVIL		3.1.90.11.00	40.000,00			
	OBRIGAÇÕES PATRONAIS		3.1.90.13.00	9.000,00			
	INDENIZAÇÕES E RESTITUIÇÕES TRABALHISTAS		3.1.90.94.00	5.000,00			
3	OUTRAS DESPESAS CORRENTES				65.000,00		
	DIÁRIAS - PESSOAL CIVIL		3.3.90.14.00	12.000,00			
	MATERIAL DE CONSUMO		3.3.90.30.00	40.000,00			
	OUTROS SERVIÇOS DE TERCEIROS - PESSOA FÍSICA		3.3.90.36.00	3.000,00			
	OUTROS SERVIÇOS DE TERCEIROS - PESSOA JURÍDICA		3.3.90.39.00	10.000,00			
TOTAL							1.232.100,00

PREFEITURA MUNICIPAL DE MACEDÔNIA

PRAÇA JOSÉ PRINCI, 449 - CNPJ:45115912000147

Orçamento Programa - Exercício de 2021

Página 19

QUADRO AUXILIAR DE DETALHAMENTO DA DESPESA

Lei: 1298, Data: 10/09/2020

ORGÃO	02	PREFEITURA MUNICIPAL
UNIDADE	05	SAÚDE MUNICIPAL
SUB UNIDADE	01	FUNDO MUNICIPAL DA SAÚDE

Aplicacao Programada	Proj/Ativ	Finalidade	Categoria	Detalhada	TotalGrupo	Total Categ.	Total Func.
		F.R. - C.A.					
Construção, Ampliação e Remodelação da UBS	10.301.0029.1010.0000						30.000,00
4	DESPESAS DE CAPIT					30.000,00	
4	INVESTIMENTOS				30.000,00		
	OBRAS E INSTALAÇÕES		4.4.90.51.00	20.000,00			
	OBRAS E INSTALAÇÕES		4.4.90.51.00	10.000,00			
Construção, Ampliação e Remodelação de Unidade de ESF	10.301.0029.1012.0000						20.000,00
4	DESPESAS DE CAPIT					20.000,00	
4	INVESTIMENTOS				20.000,00		
	OBRAS E INSTALAÇÕES		4.4.90.51.00	20.000,00			
Manutenção das Atividades da UBS	10.301.0029.2043.0000						3.771.500,00
3	DESPESAS CORREN'					3.671.500,00	
1	PESSOAL E ENCARGOS SOCIAIS				2.339.000,00		
	VENCIMENTOS E VANTAGENS FIXAS - PESSOAL CIVIL		3.1.90.11.00	1.889.000,00			
	OBRIGAÇÕES PATRONAIS		3.1.90.13.00	420.000,00			
	INDENIZAÇÕES E RESTITUIÇÕES TRABALHISTAS		3.1.90.94.00	30.000,00			
3	OUTRAS DESPESAS CORRENTES				1.332.500,00		
	DIÁRIAS - PESSOAL CIVIL		3.3.90.14.00	70.000,00			
	MATERIAL DE CONSUMO		3.3.90.30.00	450.500,00			
	MATERIAL DE CONSUMO		3.3.90.30.00	60.000,00			
	MATERIAL DE CONSUMO		3.3.90.30.00	6.000,00			
	MATERIAL DE CONSUMO		3.3.90.30.00	20.000,00			
	MATERIAL DE CONSUMO		3.3.90.30.00	5.000,00			
	MATERIAL DE CONSUMO		3.3.90.30.00	130.000,00			
	MATERIAL, BEM OU SERVIÇO PARA DISTRIBUIÇÃO GRATUITA		3.3.90.32.00	50.000,00			
	OUTRAS DESPESAS DE PESSOAL DECORRENTES DE CONTRAT		3.3.90.34.00	190.000,00			
	OUTRAS DESPESAS DE PESSOAL DECORRENTES DE CONTRAT		3.3.90.34.00	3.000,00			
	OUTROS SERVIÇOS DE TERCEIROS - PESSOA FÍSICA		3.3.90.36.00	30.000,00			
	OUTROS SERVIÇOS DE TERCEIROS - PESSOA JURÍDICA		3.3.90.39.00	210.000,00			
	OUTROS SERVIÇOS DE TERCEIROS - PESSOA JURÍDICA		3.3.90.39.00	30.000,00			
	OUTROS SERVIÇOS DE TERCEIROS - PESSOA JURÍDICA		3.3.90.39.00	6.000,00			
	OUTROS SERVIÇOS DE TERCEIROS - PESSOA JURÍDICA		3.3.90.39.00	10.000,00			
	OUTROS SERVIÇOS DE TERCEIROS - PESSOA JURÍDICA		3.3.90.39.00	5.000,00			
	OUTROS SERVIÇOS DE TERCEIROS - PESSOA JURÍDICA		3.3.90.39.00	27.000,00			
	SERVIÇOS DE TECNOLOGIA DA INFORMAÇÃO E COMUNICAÇÃO		3.3.90.40.00	30.000,00			
4	DESPESAS DE CAPIT					100.000,00	
4	INVESTIMENTOS				100.000,00		
	EQUIPAMENTOS E MATERIAL PERMANENTE		4.4.90.52.00	15.000,00			
	EQUIPAMENTOS E MATERIAL PERMANENTE		4.4.90.52.00	40.000,00			
	EQUIPAMENTOS E MATERIAL PERMANENTE		4.4.90.52.00	40.000,00			
	EQUIPAMENTOS E MATERIAL PERMANENTE		4.4.90.52.00	5.000,00			
Manutenção do PACS - Prog. Agentes Comunitários de Saúde	10.301.0029.2044.0000						160.800,00
3	DESPESAS CORREN'					160.800,00	
1	PESSOAL E ENCARGOS SOCIAIS				160.800,00		
	VENCIMENTOS E VANTAGENS FIXAS - PESSOAL CIVIL		3.1.90.11.00	20.000,00			
	VENCIMENTOS E VANTAGENS FIXAS - PESSOAL CIVIL		3.1.90.11.00	100.800,00			
	OBRIGAÇÕES PATRONAIS		3.1.90.13.00	35.000,00			
	INDENIZAÇÕES E RESTITUIÇÕES TRABALHISTAS		3.1.90.94.00	5.000,00			
Manutenção da ESF - Estratégia de Saúde da Família	10.301.0029.2045.0000						234.800,00
3	DESPESAS CORREN'					226.800,00	

PREFEITURA MUNICIPAL DE MACEDÔNIA

PRAÇA JOSÉ PRINCI, 449 - CNPJ:45115912000147

Orçamento Programa - Exercício de 2021

Página 20

QUADRO AUXILIAR DE DETALHAMENTO DA DESPESA

Lei: 1298, Data: 10/09/2020

ORGÃO	02	PREFEITURA MUNICIPAL
UNIDADE	05	SAÚDE MUNICIPAL
SUB UNIDADE	01	FUNDO MUNICIPAL DA SAÚDE

Aplicacao Programada	Proj/Ativ	Finalidade	Categoria	Detalhada	TotalGrupo	Total Categ.	Total Func.
		F.R. - C.A.					
Manutenção da ESF - Estratégia de Saúde da Família	10.301.0029.2045.0000						234.800,00
3	DESPESAS CORREN'					226.800,00	
1	PESSOAL E ENCARGOS SOCIAIS				170.000,00		
	VENCIMENTOS E VANTAGENS FIXAS - PESSOAL CIVIL		3.1.90.11.00	20.000,00			
	VENCIMENTOS E VANTAGENS FIXAS - PESSOAL CIVIL		3.1.90.11.00	30.000,00			
	VENCIMENTOS E VANTAGENS FIXAS - PESSOAL CIVIL		3.1.90.11.00	5.000,00			
	VENCIMENTOS E VANTAGENS FIXAS - PESSOAL CIVIL		3.1.90.11.00	60.000,00			
	OBRIGAÇÕES PATRONAIS		3.1.90.13.00	50.000,00			
	INDENIZAÇÕES E RESTITUIÇÕES TRABALHISTAS		3.1.90.94.00	5.000,00			
3	OUTRAS DESPESAS CORRENTES				56.800,00		
	DIÁRIAS - PESSOAL CIVIL		3.3.90.14.00	3.000,00			
	MATERIAL DE CONSUMO		3.3.90.30.00	5.000,00			
	MATERIAL DE CONSUMO		3.3.90.30.00	10.000,00			
	MATERIAL DE CONSUMO		3.3.90.30.00	5.000,00			
	OUTRAS DESPESAS DE PESSOAL DECORRENTES DE CONTRAT		3.3.90.34.00	2.000,00			
	OUTRAS DESPESAS DE PESSOAL DECORRENTES DE CONTRAT		3.3.90.34.00	2.000,00			
	OUTROS SERVIÇOS DE TERCEIROS - PESSOA JURÍDICA		3.3.90.39.00	18.000,00			
	OUTROS SERVIÇOS DE TERCEIROS - PESSOA JURÍDICA		3.3.90.39.00	6.800,00			
	OUTROS SERVIÇOS DE TERCEIROS - PESSOA JURÍDICA		3.3.90.39.00	5.000,00			
4	DESPESAS DE CAPIT					8.000,00	
4	INVESTIMENTOS				8.000,00		
	EQUIPAMENTOS E MATERIAL PERMANENTE		4.4.90.52.00	5.000,00			
	EQUIPAMENTOS E MATERIAL PERMANENTE		4.4.90.52.00	3.000,00			
Manutenção da Atenção Farmacêutica Básica	10.301.0029.2047.0000						15.000,00
3	DESPESAS CORREN'					15.000,00	
3	OUTRAS DESPESAS CORRENTES				15.000,00		
	MATERIAL DE CONSUMO		3.3.90.30.00	15.000,00			
Manutenção do Atendimento de Média e Alta Complexidade	10.302.0029.2048.0000						286.000,00
3	DESPESAS CORREN'					286.000,00	
3	OUTRAS DESPESAS CORRENTES				286.000,00		
	SUBVENÇÕES SOCIAIS		3.3.50.43.00	50.000,00			
	CONTRIBUIÇÕES		3.3.70.41.00	220.000,00			
	OUTROS SERVIÇOS DE TERCEIROS - PESSOA JURÍDICA		3.3.90.39.00	15.000,00			
	OUTROS SERVIÇOS DE TERCEIROS - PESSOA JURÍDICA		3.3.90.39.00	1.000,00			
Manutenção da Vigilância Sanitária e Ambiental em Saúde	10.304.0029.2046.0000						57.000,00
3	DESPESAS CORREN'					51.000,00	
1	PESSOAL E ENCARGOS SOCIAIS				34.000,00		
	VENCIMENTOS E VANTAGENS FIXAS - PESSOAL CIVIL		3.1.90.11.00	10.000,00			
	VENCIMENTOS E VANTAGENS FIXAS - PESSOAL CIVIL		3.1.90.11.00	11.000,00			
	OBRIGAÇÕES PATRONAIS		3.1.90.13.00	10.000,00			
	INDENIZAÇÕES E RESTITUIÇÕES TRABALHISTAS		3.1.90.94.00	3.000,00			
3	OUTRAS DESPESAS CORRENTES				17.000,00		
	DIÁRIAS - PESSOAL CIVIL		3.3.90.14.00	2.000,00			
	MATERIAL DE CONSUMO		3.3.90.30.00	7.000,00			
	OUTROS SERVIÇOS DE TERCEIROS - PESSOA FÍSICA		3.3.90.36.00	3.000,00			
	OUTROS SERVIÇOS DE TERCEIROS - PESSOA JURÍDICA		3.3.90.39.00	5.000,00			
4	DESPESAS DE CAPIT					6.000,00	
4	INVESTIMENTOS				6.000,00		
	EQUIPAMENTOS E MATERIAL PERMANENTE		4.4.90.52.00	5.000,00			
	EQUIPAMENTOS E MATERIAL PERMANENTE		4.4.90.52.00	1.000,00			
Manutenção da Vigilância Epidemiológica	10.305.0029.2073.0000						95.000,00
3	DESPESAS CORREN'					89.000,00	

PREFEITURA MUNICIPAL DE MACEDÔNIA

PRAÇA JOSÉ PRINCI, 449 - CNPJ:45115912000147

Orçamento Programa - Exercício de 2021

Página 22

QUADRO AUXILIAR DE DETALHAMENTO DA DESPESA

Lei: 1298, Data: 10/09/2020

ORGÃO	02	PREFEITURA MUNICIPAL
UNIDADE	06	SERVIÇOS MUNICIPAIS
SUB UNIDADE	01	LOGRADOUROS MUNICIPAIS

Aplicacao Programada	Proj/Ativ	Finalidade	Categoria	Detalhada	TotalGrupo	Total Categ.	Total Func.
		F.R. - C.A.					

Construção e Remodelação em Ruas, Avenidas e Praças Públicas	15.452.0030.1015.0000						40.000,00
4	DESPESAS DE CAPIT					40.000,00	
4	INVESTIMENTOS				40.000,00		
	OBRAS E INSTALAÇÕES		4.4.90.51.00	20.000,00			
	OBRAS E INSTALAÇÕES		4.4.90.51.00	10.000,00			
	OBRAS E INSTALAÇÕES		4.4.90.51.00	10.000,00			

Manutenção dos Logradouros Públicos - Ruas, Avenidas e Praças Públicas	15.452.0030.2050.0000						1.488.000,00
3	DESPESAS CORREN					1.458.000,00	
1	PESSOAL E ENCARGOS SOCIAIS				935.000,00		
	VENCIMENTOS E VANTAGENS FIXAS - PESSOAL CIVIL		3.1.90.11.00	750.000,00			
	OBRIGAÇÕES PATRONAIS		3.1.90.13.00	170.000,00			
	INDENIZAÇÕES E RESTITUIÇÕES TRABALHISTAS		3.1.90.94.00	15.000,00			
3	OUTRAS DESPESAS CORRENTES				523.000,00		
	DIÁRIAS - PESSOAL CIVIL		3.3.90.14.00	3.000,00			
	MATERIAL DE CONSUMO		3.3.90.30.00	200.000,00			
	OUTROS SERVIÇOS DE TERCEIROS - PESSOA FÍSICA		3.3.90.36.00	10.000,00			
	OUTROS SERVIÇOS DE TERCEIROS - PESSOA JURÍDICA		3.3.90.39.00	300.000,00			
	OUTROS SERVIÇOS DE TERCEIROS - PESSOA JURÍDICA		3.3.90.39.00	10.000,00			
4	DESPESAS DE CAPIT					30.000,00	
4	INVESTIMENTOS				30.000,00		
	EQUIPAMENTOS E MATERIAL PERMANENTE		4.4.90.52.00	10.000,00			
	EQUIPAMENTOS E MATERIAL PERMANENTE		4.4.90.52.00	10.000,00			
	EQUIPAMENTOS E MATERIAL PERMANENTE		4.4.90.52.00	10.000,00			

TOTAL							1.528.000,00
-------	--	--	--	--	--	--	--------------

PREFEITURA MUNICIPAL DE MACEDÔNIA

PRAÇA JOSÉ PRINCI, 449 - CNPJ:45115912000147

Orçamento Programa - Exercício de 2021

Página 23

QUADRO AUXILIAR DE DETALHAMENTO DA DESPESA

Lei: 1298, Data: 10/09/2020

ORGÃO	02	PREFEITURA MUNICIPAL
UNIDADE	06	SERVIÇOS MUNICIPAIS
SUB UNIDADE	02	SERM

Aplicacao Programada	Proj/Ativ	Finalidade	Categoria	Detalhada	TotalGrupo	Total Categ.	Total Func.
		F.R. - C.A.					

Construção e Recuperação de Estradas, Pontes e Mataburros	26.782.0031.1017.0000						40.000,00
4	DESPESAS DE CAPIT					40.000,00	
4	INVESTIMENTOS				40.000,00		
	OBRAS E INSTALAÇÕES		4.4.90.51.00	20.000,00			
	OBRAS E INSTALAÇÕES		4.4.90.51.00	10.000,00			
	OBRAS E INSTALAÇÕES		4.4.90.51.00	10.000,00			

Manutenção do SERM	26.782.0031.2051.0000						1.552.000,00
3	DESPESAS CORREN					1.517.000,00	
1	PESSOAL E ENCARGOS SOCIAIS				865.000,00		
	VENCIMENTOS E VANTAGENS FIXAS - PESSOAL CIVIL		3.1.90.11.00	690.000,00			
	OBRIGAÇÕES PATRONAIS		3.1.90.13.00	160.000,00			
	INDENIZAÇÕES E RESTITUIÇÕES TRABALHISTAS		3.1.90.94.00	15.000,00			
3	OUTRAS DESPESAS CORRENTES				652.000,00		
	DIÁRIAS - PESSOAL CIVIL		3.3.90.14.00	2.000,00			
	MATERIAL DE CONSUMO		3.3.90.30.00	515.000,00			
	MATERIAL DE CONSUMO		3.3.90.30.00	20.000,00			
	MATERIAL DE CONSUMO		3.3.90.30.00	10.000,00			
	OUTROS SERVIÇOS DE TERCEIROS - PESSOA FÍSICA		3.3.90.36.00	5.000,00			
	OUTROS SERVIÇOS DE TERCEIROS - PESSOA JURÍDICA		3.3.90.39.00	100.000,00			
4	DESPESAS DE CAPIT					35.000,00	
4	INVESTIMENTOS				35.000,00		
	OBRAS E INSTALAÇÕES		4.4.90.51.00	10.000,00			
	EQUIPAMENTOS E MATERIAL PERMANENTE		4.4.90.52.00	10.000,00			
	EQUIPAMENTOS E MATERIAL PERMANENTE		4.4.90.52.00	10.000,00			
	EQUIPAMENTOS E MATERIAL PERMANENTE		4.4.90.52.00	5.000,00			

TOTAL							1.592.000,00
-------	--	--	--	--	--	--	--------------

PREFEITURA MUNICIPAL DE MACEDÔNIA

PRAÇA JOSÉ PRINCI, 449 - CNPJ:45115912000147

Orçamento Programa - Exercício de 2021

Página 24

QUADRO AUXILIAR DE DETALHAMENTO DA DESPESA

Lei: 1298, Data: 10/09/2020

ORGÃO	02	PREFEITURA MUNICIPAL
UNIDADE	06	SERVIÇOS MUNICIPAIS
SUB UNIDADE	03	HABITAÇÃO

Aplicacao Programada	Proj/Ativ	Finalidade	Categoria	Detalhada	TotalGrupo	Total Categ.	Total Func.
		F.R. - C.A.					

Construção de Moradias para População Carente	16.482.0032.1018.0000						80.000,00
4 DESPESAS DE CAPIT						80.000,00	
4 INVESTIMENTOS					80.000,00		
OBRAS E INSTALAÇÕES			4.4.90.51.00	30.000,00			
OBRAS E INSTALAÇÕES			4.4.90.51.00	50.000,00			
Obras de Infraestrutura para Políticas Habitacionais	16.482.0032.1019.0000						80.000,00
4 DESPESAS DE CAPIT						80.000,00	
4 INVESTIMENTOS					80.000,00		
OBRAS E INSTALAÇÕES			4.4.90.51.00	20.000,00			
OBRAS E INSTALAÇÕES			4.4.90.51.00	50.000,00			
OBRAS E INSTALAÇÕES			4.4.90.51.00	10.000,00			
Aquisição de Imóveis para Construção de Moradias Populares	16.482.0032.1029.0000						30.000,00
4 DESPESAS DE CAPIT						30.000,00	
5 INVERSÕES FINANCEIRAS					30.000,00		
AQUISIÇÃO DE IMÓVEIS			4.5.90.61.00	30.000,00			
Manutenção das Atividades de Programas Habitacionais	16.482.0032.2053.0000						23.000,00
3 DESPESAS CORREN'						23.000,00	
3 OUTRAS DESPESAS CORRENTES					23.000,00		
MATERIAL DE CONSUMO			3.3.90.30.00	10.000,00			
OUTROS SERVIÇOS DE TERCEIROS - PESSOA FÍSICA			3.3.90.36.00	3.000,00			
OUTROS SERVIÇOS DE TERCEIROS - PESSOA JURÍDICA			3.3.90.39.00	10.000,00			

TOTAL							213.000,00
-------	--	--	--	--	--	--	------------

PREFEITURA MUNICIPAL DE MACEDÔNIA

PRAÇA JOSÉ PRINCI, 449 - CNPJ:45115912000147

Orçamento Programa - Exercício de 2021

Página 26

QUADRO AUXILIAR DE DETALHAMENTO DA DESPESA

Lei: 1298, Data: 10/09/2020

ORGÃO	02	PREFEITURA MUNICIPAL
UNIDADE	06	SERVIÇOS MUNICIPAIS
SUB UNIDADE	05	PRÓPRIOS MUNICIPAIS

Aplicacao Programada	Proj/Ativ	Finalidade	Categoria	Detalhada	TotalGrupo	Total Categ.	Total Func.
		F.R. - C.A.					
Manutenção da Casa do Trabalhador	11.331.0034.2054.0000						19.000,00
3	DESPESAS CORREN'					9.000,00	
3	OUTRAS DESPESAS CORRENTES				9.000,00		
	MATERIAL DE CONSUMO		3.3.90.30.00	3.000,00			
	OUTROS SERVIÇOS DE TERCEIROS - PESSOA FÍSICA		3.3.90.36.00	3.000,00			
	OUTROS SERVIÇOS DE TERCEIROS - PESSOA JURÍDICA		3.3.90.39.00	3.000,00			
4	DESPESAS DE CAPIT					10.000,00	
4	INVESTIMENTOS				10.000,00		
	OBRAS E INSTALAÇÕES		4.4.90.51.00	5.000,00			
	EQUIPAMENTOS E MATERIAL PERMANENTE		4.4.90.52.00	5.000,00			
Aquisição de Imóveis para a Manutenção dos Serviços de Infraestrutura	15.452.0034.1051.0000						20.000,00
4	DESPESAS DE CAPIT					20.000,00	
4	INVESTIMENTOS				20.000,00		
	AQUISIÇÃO DE IMÓVEIS		4.4.90.61.00	20.000,00			
Manutenção do Velório e Cemitério Municipal	15.452.0034.2055.0000						98.000,00
3	DESPESAS CORREN'					93.000,00	
1	PESSOAL E ENCARGOS SOCIAIS				45.000,00		
	VENCIMENTOS E VANTAGENS FIXAS - PESSOAL CIVIL		3.1.90.11.00	35.000,00			
	OBRIGAÇÕES PATRONAIS		3.1.90.13.00	8.000,00			
	INDENIZAÇÕES E RESTITUIÇÕES TRABALHISTAS		3.1.90.94.00	2.000,00			
3	OUTRAS DESPESAS CORRENTES				48.000,00		
	MATERIAL DE CONSUMO		3.3.90.30.00	30.000,00			
	OUTROS SERVIÇOS DE TERCEIROS - PESSOA FÍSICA		3.3.90.36.00	3.000,00			
	OUTROS SERVIÇOS DE TERCEIROS - PESSOA JURÍDICA		3.3.90.39.00	15.000,00			
4	DESPESAS DE CAPIT					5.000,00	
4	INVESTIMENTOS				5.000,00		
	OBRAS E INSTALAÇÕES		4.4.90.51.00	5.000,00			
Manutenção do Salão Multiuso	15.452.0034.2061.0000						15.000,00
3	DESPESAS CORREN'					12.000,00	
3	OUTRAS DESPESAS CORRENTES				12.000,00		
	MATERIAL DE CONSUMO		3.3.90.30.00	5.000,00			
	OUTROS SERVIÇOS DE TERCEIROS - PESSOA FÍSICA		3.3.90.36.00	2.000,00			
	OUTROS SERVIÇOS DE TERCEIROS - PESSOA JURÍDICA		3.3.90.39.00	5.000,00			
4	DESPESAS DE CAPIT					3.000,00	
4	INVESTIMENTOS				3.000,00		
	EQUIPAMENTOS E MATERIAL PERMANENTE		4.4.90.52.00	3.000,00			
Adequação, Remodelação e Ampliação do Terminal Rodoviário	26.782.0034.1023.0000						30.000,00
4	DESPESAS DE CAPIT					30.000,00	
4	INVESTIMENTOS				30.000,00		
	OBRAS E INSTALAÇÕES		4.4.90.51.00	10.000,00			
	OBRAS E INSTALAÇÕES		4.4.90.51.00	10.000,00			
	OBRAS E INSTALAÇÕES		4.4.90.51.00	10.000,00			
Manutenção do Terminal Rodoviário	26.782.0034.2056.0000						19.000,00
3	DESPESAS CORREN'					16.000,00	
3	OUTRAS DESPESAS CORRENTES				16.000,00		
	MATERIAL DE CONSUMO		3.3.90.30.00	5.000,00			
	OUTROS SERVIÇOS DE TERCEIROS - PESSOA FÍSICA		3.3.90.36.00	3.000,00			
	OUTROS SERVIÇOS DE TERCEIROS - PESSOA JURÍDICA		3.3.90.39.00	8.000,00			
4	DESPESAS DE CAPIT					3.000,00	

PREFEITURA MUNICIPAL DE MACEDÔNIA

PRAÇA JOSÉ PRINCI, 449 - CNPJ:45115912000147

Orçamento Programa - Exercício de 2021

Página 29

QUADRO AUXILIAR DE DETALHAMENTO DA DESPESA

Lei: 1298, Data: 10/09/2020

ORGÃO	02	PREFEITURA MUNICIPAL
UNIDADE	06	SERVIÇOS MUNICIPAIS
SUB UNIDADE	07	AGRICULTURA MUNICIPAL

Aplicacao Programada	Proj/Ativ	Finalidade	Categoria	Detalhada	TotalGrupo	Total Categ.	Total Func.
		F.R. - C.A.					
Manutenção da Casa da Agricultura	20.605.0036.2058.0000						188.000,00
3	DESPESAS CORREN'					159.000,00	
1	PESSOAL E ENCARGOS SOCIAIS				129.000,00		
	VENCIMENTOS E VANTAGENS FIXAS - PESSOAL CIVIL		3.1.90.11.00	100.000,00			
	OBRIGAÇÕES PATRONAIS		3.1.90.13.00	25.000,00			
	INDENIZAÇÕES E RESTITUIÇÕES TRABALHISTAS		3.1.90.94.00	4.000,00			
3	OUTRAS DESPESAS CORRENTES				30.000,00		
	DIÁRIAS - PESSOAL CIVIL		3.3.90.14.00	2.000,00			
	MATERIAL DE CONSUMO		3.3.90.30.00	5.000,00			
	MATERIAL DE CONSUMO		3.3.90.30.00	10.000,00			
	OUTROS SERVIÇOS DE TERCEIROS - PESSOA FÍSICA		3.3.90.36.00	3.000,00			
	OUTROS SERVIÇOS DE TERCEIROS - PESSOA JURÍDICA		3.3.90.39.00	10.000,00			
4	DESPESAS DE CAPIT					29.000,00	
4	INVESTIMENTOS				29.000,00		
	OBRAS E INSTALAÇÕES		4.4.90.51.00	5.000,00			
	EQUIPAMENTOS E MATERIAL PERMANENTE		4.4.90.52.00	4.000,00			
	EQUIPAMENTOS E MATERIAL PERMANENTE		4.4.90.52.00	10.000,00			
	EQUIPAMENTOS E MATERIAL PERMANENTE		4.4.90.52.00	10.000,00			
Manutenção do Armazém Comunitário	20.605.0036.2059.0000						55.000,00
3	DESPESAS CORREN'					25.000,00	
3	OUTRAS DESPESAS CORRENTES				25.000,00		
	MATERIAL DE CONSUMO		3.3.90.30.00	5.000,00			
	OUTROS SERVIÇOS DE TERCEIROS - PESSOA FÍSICA		3.3.90.36.00	5.000,00			
	OUTROS SERVIÇOS DE TERCEIROS - PESSOA JURÍDICA		3.3.90.39.00	15.000,00			
4	DESPESAS DE CAPIT					30.000,00	
4	INVESTIMENTOS				30.000,00		
	OBRAS E INSTALAÇÕES		4.4.90.51.00	5.000,00			
	OBRAS E INSTALAÇÕES		4.4.90.51.00	10.000,00			
	OBRAS E INSTALAÇÕES		4.4.90.51.00	10.000,00			
	EQUIPAMENTOS E MATERIAL PERMANENTE		4.4.90.52.00	5.000,00			
TOTAL							243.000,00

PREFEITURA MUNICIPAL DE MACEDÔNIA

PRAÇA JOSÉ PRINCI, 449 - CNPJ:45115912000147

Orçamento Programa - Exercício de 2021

Página 30

QUADRO AUXILIAR DE DETALHAMENTO DA DESPESA

Lei: 1298, Data: 10/09/2020

ORGÃO	02	PREFEITURA MUNICIPAL
UNIDADE	08	TURISMO MUNICIPAL
SUB UNIDADE	01	TURISMO MUNICIPAL

Aplicacao Programada	Proj/Ativ	Finalidade	Categoria	Detalhada	TotalGrupo	Total Categ.	Total Func.
		F.R. - C.A.					
Festividades, Eventos e Comemorações	23.695.0002.2007.0000						450.000,00
3	DESPESAS CORREN'					450.000,00	
3	OUTRAS DESPESAS CORRENTES				450.000,00		
	MATERIAL DE CONSUMO		3.3.90.30.00	45.000,00			
	OUTROS SERVIÇOS DE TERCEIROS - PESSOA FÍSICA		3.3.90.36.00	5.000,00			
	OUTROS SERVIÇOS DE TERCEIROS - PESSOA JURÍDICA		3.3.90.39.00	140.000,00			
	OUTROS SERVIÇOS DE TERCEIROS - PESSOA JURÍDICA		3.3.90.39.00	10.000,00			
	OUTROS SERVIÇOS DE TERCEIROS - PESSOA JURÍDICA		3.3.90.39.00	250.000,00			
Manutenção das Atividades Turísticas	23.695.0039.2071.0000						52.000,00
3	DESPESAS CORREN'					27.000,00	
3	OUTRAS DESPESAS CORRENTES				27.000,00		
	MATERIAL DE CONSUMO		3.3.90.30.00	10.000,00			
	OUTROS SERVIÇOS DE TERCEIROS - PESSOA FÍSICA		3.3.90.36.00	2.000,00			
	OUTROS SERVIÇOS DE TERCEIROS - PESSOA JURÍDICA		3.3.90.39.00	15.000,00			
4	DESPESAS DE CAPIT					25.000,00	
4	INVESTIMENTOS				25.000,00		
	EQUIPAMENTOS E MATERIAL PERMANENTE		4.4.90.52.00	5.000,00			
	EQUIPAMENTOS E MATERIAL PERMANENTE		4.4.90.52.00	10.000,00			
	EQUIPAMENTOS E MATERIAL PERMANENTE		4.4.90.52.00	10.000,00			
TOTAL							502.000,00

LUCILENE CABREIRA GARCIA MARSOLA
PREFEITA MUNICIPAL
058.332.848-21

ALCIDES JOSÉ DE TOLEDO
CONTADOR
031.500.128-30

VALDEMIR PEREIRA PARDIM
TESOUREIRO
047.630.598-58

PREFEITURA MUNICIPAL DE MACEDÔNIA

PRAÇA JOSÉ PRINCI, 449 - CNPJ:45115912000147

Orçamento Programa - Exercício de 2021

TRANSFERÊNCIAS FINANCEIRAS PREVISTAS

Lei: 1298, Data: 10/09/2020

ENTIDADE	PREVISÃO DE REPASSE	
	A REPASSAR	A RECEBER
1 PREFEITURA MUNICIPAL DE MACEDONIA	840.000,00	
2 CAMARA MUNICIPAL DE MACEDONIA		840.000,00
Totais R\$:		840.000,00
		840.000,00

LUCILENE CABREIRA GARCIA MARSOLA
PREFEITA MUNICIPAL
058.332.848-21

ALCIDES JOSÉ DE TOLEDO
CONTADOR
031.500.128-30

VALDEMIR PEREIRA PARDIM
TESOUREIRO
047.630.598-58

PREFEITURA MUNICIPAL DE MACEDÔNIA

PRAÇA JOSÉ PRINCI, 449 - CNPJ:45115912000147

Quadro 25

Página 1

Orçamento Programa - Exercício de 2021

NATUREZA DA DESPESA POR PODER

Lei: 1298, Data: 10/09/2020

PODER: 01 CAMARA MUNICIPAL

Código	Especificação	Modalidade	Grupo	Categoria Econômica
3 0.00	DESPESAS CORRENTES			<u>800.000,00</u>
3 1.00	PESSOAL E ENCARGOS SOCIAIS		<u>677.000,00</u>	
3 1.90	APLICAÇÕES DIRETAS	<u>677.000,00</u>		
3 3.00	OUTRAS DESPESAS CORRENTES		<u>123.000,00</u>	
3 3.90	APLICAÇÕES DIRETAS	<u>123.000,00</u>		
4 0.00	DESPESAS DE CAPITAL			<u>40.000,00</u>
4 4.00	INVESTIMENTOS		<u>40.000,00</u>	
4 4.90	APLICAÇÕES DIRETAS	<u>40.000,00</u>		
			TOTAL	840.000,00

PREFEITURA MUNICIPAL DE MACEDÔNIA

PRAÇA JOSÉ PRINCI, 449 - CNPJ:45115912000147

Quadro 25

Página 2

Orçamento Programa - Exercício de 2021

NATUREZA DA DESPESA POR PODER

Lei: 1298, Data: 10/09/2020

PODER: 02 PREFEITURA MUNICIPAL

Código	Especificação	Modalidade	Grupo	Categoria Econômica
3 0.00	DESPESAS CORRENTES			<u>17.207.200,00</u>
3 1.00	PESSOAL E ENCARGOS SOCIAIS		<u>10.064.600,00</u>	
3 1.90	APLICAÇÕES DIRETAS	<u>10.064.600,00</u>		
3 2.00	JUROS E ENCARGOS DA DÍVIDA		<u>2.000,00</u>	
3 2.90	APLICAÇÕES DIRETAS	<u>2.000,00</u>		
3 3.00	OUTRAS DESPESAS CORRENTES		<u>7.140.600,00</u>	
3 3.50	TRANSFERÊNCIAS A INSTITUIÇÕES PRIVADAS SEM FINS LUCRATIVOS	<u>180.000,00</u>		
3 3.70	TRANSFERÊNCIAS A INSTITUIÇÕES MULTIGOVERNAMENTAIS	<u>220.000,00</u>		
3 3.90	APLICAÇÕES DIRETAS	<u>6.740.600,00</u>		
4 0.00	DESPESAS DE CAPITAL			<u>1.388.000,00</u>
4 4.00	INVESTIMENTOS		<u>1.168.000,00</u>	
4 4.90	APLICAÇÕES DIRETAS	<u>1.168.000,00</u>		
4 5.00	INVERSÕES FINANCEIRAS		<u>70.000,00</u>	
4 5.90	APLICAÇÕES DIRETAS	<u>70.000,00</u>		
4 6.00	AMORTIZAÇÃO DA DÍVIDA		<u>150.000,00</u>	
4 6.90	APLICAÇÕES DIRETAS	<u>150.000,00</u>		
9 0.00	RESERVA DE CONTINGÊNCIA			<u>50.000,00</u>
9 9.00	RESERVA DE CONTINGÊNCIA		<u>50.000,00</u>	
9 9.99	RESERVA DE CONTINGÊNCIA	<u>50.000,00</u>		
TOTAL				18.645.200,00

LUCILENE CABREIRA GARCIA MARSOLA
PREFEITA MUNICIPAL
058.332.848-21

ALCIDES JOSÉ DE TOLEDO
CONTADOR
031.500.128-30

VALDEMIR PEREIRA PARDIM
TESOUREIRO
047.630.598-58

PREFEITURA MUNICIPAL DE MACEDÔNIA

PRAÇA JOSÉ PRINCI, 449

45115912000147

Exercício: 2021

Lei: 1298, Data: 10/09/2020

(Art.2º - § 1º da Lei 4.320/64)

CONSOLIDADO

1 de 1

DEMONSTRATIVO GERAL DA RECEITA POR FONTES E DAS DESPESAS POR FUNÇÕES DO GOVERNO

RECEITA			DESPESA		
TÍTULOS	Saldo R\$	Saldo R\$	TÍTULOS	Saldo R\$	Saldo R\$
RECEITAS CORRENTES		22.042.200,00	Legislativa		840.000,00
IMPOSTOS, TAXAS E CONTRIBUIÇÕES DE MELHORIA	1.070.000,00		Administração		2.878.500,00
RECEITA PATRIMONIAL	25.500,00		Assistência Social		1.334.000,00
RECEITA DE SERVIÇOS	9.000,00		Previdência Social		237.000,00
TRANSFERÊNCIAS CORRENTES	20.826.700,00		Saúde		4.670.100,00
OUTRAS RECEITAS CORRENTES	111.000,00		Trabalho		19.000,00
DEDUÇÕES DA RECEITA CORRENTE		-3.217.000,00	Educação		4.389.600,00
(R) DEDUÇÕES DA RECEITA	-3.217.000,00		Urbanismo		1.661.000,00
RECEITAS DE CAPITAL		660.000,00	Habitação		213.000,00
ALIENAÇÃO DE BENS	150.000,00		Gestão Ambiental		142.000,00
TRANSFERÊNCIAS DE CAPITAL	510.000,00		Agricultura		243.000,00
			Indústria		60.000,00
TOTAL		19.485.200,00	Comércio e Serviços		502.000,00
			Transporte		1.641.000,00
			Desporto e Lazer		273.000,00
			Encargos Especiais		332.000,00
			Reserva de Contingência		50.000,00
			TOTAL		19.485.200,00

LUCILENE CABREIRA GARCIA MARSOLA
PREFEITA MUNICIPAL
058.332.848-21

ALCIDES JOSÉ DE TOLEDO
CONTADOR
031.500.128-30

VALDEMIR PEREIRA PARDIM
TESOUREIRO
047.630.598-58

PREFEITURA MUNICIPAL DE MACEDÔNIA

PRAÇA JOSÉ PRINCI, 449 - CNPJ:45115912000147

Orçamento Programa - Exercício de 2021

Página 1

**DEMONSTRATIVO DO PROGRAMA ANUAL DE TRABALHO DO GOVERNO, Lei: 1298, Data: 10/09/2020
EM TERMOS DE OBRAS E PRESTAÇÃO DE SERVIÇOS.**

(Inc.III, § 2º, Art.2º)

Programana	Obras	Outros Investimentos	Outras Despesas de Capital	Despesas Correntes	Reserva de Contingência	T o t a l
0001 Gestão Político Administrativa	20.000,00	13.000,00	0,00	832.500,00	0,00	865.500,00
0002 Festividades e Comemorações	0,00	0,00	0,00	450.000,00	0,00	450.000,00
0003 Gestão Financeira	0,00	5.000,00	0,00	801.000,00	0,00	806.000,00
0004 Previdência Social do Servidor Público	0,00	0,00	0,00	237.000,00	0,00	237.000,00
0005 Precatórios Judiciais	0,00	0,00	0,00	5.000,00	0,00	5.000,00
0006 Parcelamento de Dívidas	0,00	0,00	150.000,00	2.000,00	0,00	152.000,00
0007 Contribuição do PASEP	0,00	0,00	0,00	170.000,00	0,00	170.000,00
0008 Suporte Administrativo	20.000,00	20.000,00	0,00	1.172.000,00	0,00	1.212.000,00
0009 Atividades do Conselho Tutelar	0,00	3.000,00	0,00	122.000,00	0,00	125.000,00
0010 Processo Legislativo	15.000,00	5.000,00	0,00	297.000,00	0,00	317.000,00
0011 Administração Legislativa	0,00	20.000,00	0,00	503.000,00	0,00	523.000,00
0012 Integração Social do Idoso	5.000,00	4.000,00	0,00	77.000,00	0,00	86.000,00
0013 Desenvolvimento Familiar	0,00	0,00	0,00	288.000,00	0,00	288.000,00
0014 Desenvolvimento Econômico e Social	30.000,00	18.000,00	0,00	287.000,00	0,00	335.000,00
0015 Assistência à Pessoas Carentes	0,00	0,00	0,00	150.000,00	0,00	150.000,00
0016 Políticas Habitacionais à População Carente	0,00	0,00	0,00	10.000,00	0,00	10.000,00
0017 Atividades Sociais Recreativas	5.000,00	5.000,00	0,00	15.000,00	0,00	25.000,00
0018 Educação Infantil de Qualidade	75.000,00	21.000,00	0,00	853.500,00	0,00	949.500,00
0019 Ensino Fundamental de Qualidade	45.000,00	30.000,00	0,00	1.361.000,00	0,00	1.436.000,00
0020 Ensino Fundamental Estadual - Apoio	0,00	3.000,00	0,00	221.000,00	0,00	224.000,00
0022 Ensino Fundamental Especial	0,00	0,00	0,00	80.000,00	0,00	80.000,00
0024 Transporte Escolar Digno	0,00	80.000,00	0,00	1.033.100,00	0,00	1.113.100,00
0025 Transporte Universitário	0,00	0,00	0,00	119.000,00	0,00	119.000,00
0026 Conhecimento Científico e Tecnológico	0,00	4.000,00	0,00	56.000,00	0,00	60.000,00
0027 Merenda Escolar de Qualidade	0,00	4.000,00	0,00	404.000,00	0,00	408.000,00
0028 Esporte e Recreação	30.000,00	30.000,00	0,00	213.000,00	0,00	273.000,00
0029 Saúde Digna	50.000,00	120.000,00	0,00	4.500.100,00	0,00	4.670.100,00
0030 Organização Urbana	40.000,00	30.000,00	0,00	1.458.000,00	0,00	1.528.000,00
0031 Melhor Caminho	50.000,00	25.000,00	0,00	1.517.000,00	0,00	1.592.000,00
0032 Moradia Digna	160.000,00	0,00	30.000,00	23.000,00	0,00	213.000,00
0033 Mais Progresso	20.000,00	0,00	40.000,00	0,00	0,00	60.000,00
0034 Infraestrutura Urbana	40.000,00	31.000,00	0,00	130.000,00	0,00	201.000,00
0035 Controle Ambiental Eficaz	30.000,00	15.000,00	0,00	97.000,00	0,00	142.000,00
0036 Agricultura Sustentável	30.000,00	29.000,00	0,00	184.000,00	0,00	243.000,00
0038 Assistência à Criança e ao Adolescente	0,00	3.000,00	0,00	312.000,00	0,00	315.000,00
0039 Fomento ao Turismo Municipal	0,00	25.000,00	0,00	27.000,00	0,00	52.000,00
0999 Reserva de Contingência	0,00	0,00	0,00	0,00	50.000,00	50.000,00
TOTAL	665.000,00	543.000,00	220.000,00	18.007.200,00	50.000,00	19.485.200,00

LUCILENE CABREIRA GARCIA MARSOLA
PREFEITA MUNICIPAL
058.332.848-21ALCIDES JOSÉ DE TOLEDO
CONTADOR
031.500.128-30VALDEMIR PEREIRA PARDIM
TESOUREIRO
047.630.598-58

PREFEITURA MUNICIPAL DE MACEDÔNIA

PRAÇA JOSÉ PRINCI, 449 - CNPJ:45115912000147

Orçamento Programa - Exercício de 2021

Página 1

Comparativo LOA X LDO Inicial - Total por Programa

LeiData

APURAÇÃO DA DIFERENÇA

Valor Negativo = LDO maior que o Orçamento

Valor Positivo = LDO menor que o Orçamento

Programa	Nome do programa	Total LOA	Total LDO	Diferença
0001	Gestão Político Administrativa	865.500,00	865.500,00	0,00
0002	Festividades e Comemorações	450.000,00	450.000,00	0,00
0003	Gestão Financeira	806.000,00	806.000,00	0,00
0004	Previdência Social do Servidor Público	237.000,00	237.000,00	0,00
0005	Precatórios Judiciais	5.000,00	5.000,00	0,00
0006	Parcelamento de Dívidas	152.000,00	152.000,00	0,00
0007	Contribuição do PASEP	170.000,00	170.000,00	0,00
0008	Suporte Administrativo	1.212.000,00	1.212.000,00	0,00
0009	Atividades do Conselho Tutelar	125.000,00	125.000,00	0,00
0010	Processo Legislativo	317.000,00	317.000,00	0,00
0011	Administração Legislativa	523.000,00	523.000,00	0,00
0012	Integração Social do Idoso	86.000,00	86.000,00	0,00
0013	Desenvolvimento Familiar	288.000,00	288.000,00	0,00
0014	Desenvolvimento Econômico e Social	335.000,00	335.000,00	0,00
0015	Assistência à Pessoas Carentes	150.000,00	150.000,00	0,00
0016	Políticas Habitacionais à População Carente	10.000,00	10.000,00	0,00
0017	Atividades Sociais Recreativas	25.000,00	25.000,00	0,00
0018	Educação Infantil de Qualidade	949.500,00	949.500,00	0,00
0019	Ensino Fundamental de Qualidade	1.436.000,00	1.436.000,00	0,00
0020	Ensino Fundamental Estadual - Apoio	224.000,00	224.000,00	0,00
0021	Ensino Fundamental para Jovens e Adultos	0,00	0,00	0,00
0022	Ensino Fundamental Especial	80.000,00	80.000,00	0,00
0023	Ensino Superior - Apoio	0,00	0,00	0,00
0024	Transporte Escolar Digno	1.113.100,00	1.113.100,00	0,00
0025	Transporte Universitário	119.000,00	119.000,00	0,00
0026	Conhecimento Científico e Tecnológico	60.000,00	60.000,00	0,00
0027	Merenda Escolar de Qualidade	408.000,00	408.000,00	0,00
0028	Esporte e Recreação	273.000,00	273.000,00	0,00
0029	Saúde Digna	4.670.100,00	4.670.100,00	0,00
0030	Organização Urbana	1.528.000,00	1.528.000,00	0,00
0031	Melhor Caminho	1.592.000,00	1.592.000,00	0,00
0032	Moradia Digna	213.000,00	213.000,00	0,00
0033	Mais Progresso	60.000,00	60.000,00	0,00
0034	Infraestrutura Urbana	201.000,00	201.000,00	0,00
0035	Controle Ambiental Eficaz	142.000,00	142.000,00	0,00
0036	Agricultura Sustentável	243.000,00	243.000,00	0,00
0037	Ensino Médio - Apoio	0,00	0,00	0,00
0038	Assistência à Criança e ao Adolescente	315.000,00	315.000,00	0,00
0039	Fomento ao Turismo Municipal	52.000,00	52.000,00	0,00
0999	Reserva de Contigência	50.000,00	50.000,00	0,00
Total		19.485.200,00	19.485.200,00	0,00

PREFEITURA MUNICIPAL DE MACEDÔNIA

PRAÇA JOSÉ PRINCI, 449 - CNPJ:45115912000147

Orçamento Programa - Exercício de 2021

Página 2

Comparativo LOA X LDO Inicial - Total por Programa

LeiData

APURAÇÃO DA DIFERENÇA

Valor Negativo = LDO maior que o Orçamento

Valor Positivo = LDO menor que o Orçamento

Programa	Nome do programa	Total LOA	Total LDO	Diferença
	LUCILENE CABREIRA GARCIA MARSOLA PREFEITA MUNICIPAL 058.332.848-21			
	ALCIDES JOSÉ DE TOLEDO CONTADOR 031.500.128-30			
	VALDEMIR PEREIRA PARDIM TESOUREIRO 047.630.598-58			

PREFEITURA MUNICIPAL DE MACEDÔNIAPRAÇA JOSÉ PRINCI, 449
45115912000147

Exercício: 2021

Página 1

BALANCETE DE RECEITA POR DEDUÇÃO

Código	Descrição	Previsão	Dedução	% Ded.	Previsão Líquida
1000.00.0.0.00.00	RECEITAS CORRENTES	22.042.200,00	3.217.000,00	14,59 %	18.825.200,00
1100.00.0.0.00.00	IMPOSTOS, TAXAS E CONTRIBUIÇÕES DE MELHORIA	1.070.000,00	0,00	0,00 %	1.070.000,00
1110.00.0.0.00.00	IMPOSTOS	981.000,00	0,00	0,00 %	981.000,00
1113.00.0.0.00.00	IMPOSTOS SOBRE A RENDA E PROVENTOS DE QUALQUER NATUREZA	225.000,00	0,00	0,00 %	225.000,00
1113.03.0.0.00.00	IMPOSTO SOBRE A RENDA - RETIDO NA FONTE	225.000,00	0,00	0,00 %	225.000,00
1113.03.1.0.00.00	IMPOSTO SOBRE A RENDA - RETIDO NA FONTE - TRABALHO	220.000,00	0,00	0,00 %	220.000,00
1113.03.1.1.00.00	IRRF - TRABALHO - PRINCIPAL	220.000,00	0,00	0,00 %	220.000,00
1113.03.4.0.00.00	IMPOSTO SOBRE A RENDA - RETIDO NA FONTE - OUTROS RENDIMENTOS	5.000,00	0,00	0,00 %	5.000,00
1113.03.4.1.00.00	IRRF - OUTROS RENDIMENTOS - PRINCIPAL	5.000,00	0,00	0,00 %	5.000,00
1118.00.0.0.00.00	IMPOSTOS ESPECÍFICOS DE ESTADOS, DF E MUNICÍPIOS	756.000,00	0,00	0,00 %	756.000,00
1118.01.0.0.00.00	IMPOSTOS SOBRE O PATRIMÔNIO PARA ESTADOS/DF/MUNICÍPIOS	448.000,00	0,00	0,00 %	448.000,00
1118.01.1.0.00.00	IMPOSTO SOBRE A PROPRIEDADE PREDIAL E TERRITORIAL URBANA	63.000,00	0,00	0,00 %	63.000,00
1118.01.1.1.00.00	IPTU - PRINCIPAL	50.000,00	0,00	0,00 %	50.000,00
1118.01.1.2.00.00	IPTU - MULTAS E JUROS DE MORA	1.000,00	0,00	0,00 %	1.000,00
1118.01.1.3.00.00	IPTU - DÍVIDA ATIVA	10.000,00	0,00	0,00 %	10.000,00
1118.01.1.4.00.00	IPTU - DÍVIDA ATIVA - MULTAS E JUROS DE MORA	2.000,00	0,00	0,00 %	2.000,00
1118.01.4.0.00.00	IMP. TRANSMISSÃO "INTER VIVOS" DE BENS IMÓVEIS E DIREITOS	385.000,00	0,00	0,00 %	385.000,00
1118.01.4.1.00.00	ITBI - PRINCIPAL	380.000,00	0,00	0,00 %	380.000,00
1118.01.4.2.00.00	ITBI - MULTAS E JUROS DE MORA	2.000,00	0,00	0,00 %	2.000,00
1118.01.4.3.00.00	ITBI - DÍVIDA ATIVA	2.000,00	0,00	0,00 %	2.000,00
1118.01.4.4.00.00	ITBI - DÍVIDA ATIVA - MULTAS E JUROS DE MORA	1.000,00	0,00	0,00 %	1.000,00
1118.02.0.0.00.00	IMPOSTOS PRODUÇÃO, CIRCULAÇÃO MERCADORIAS E SERVIÇOS	308.000,00	0,00	0,00 %	308.000,00
1118.02.3.0.00.00	IMPOSTO SOBRE SERVIÇOS DE QUALQUER NATUREZA	308.000,00	0,00	0,00 %	308.000,00
1118.02.3.1.00.00	ISS - PRINCIPAL	300.000,00	0,00	0,00 %	300.000,00
1118.02.3.2.00.00	ISS - MULTAS E JUROS DE MORA	1.000,00	0,00	0,00 %	1.000,00
1118.02.3.3.00.00	ISS - DÍVIDA ATIVA	5.000,00	0,00	0,00 %	5.000,00
1118.02.3.4.00.00	ISS - DÍVIDA ATIVA - MULTAS E JUROS DE MORA	2.000,00	0,00	0,00 %	2.000,00
1120.00.0.0.00.00	TAXAS	89.000,00	0,00	0,00 %	89.000,00
1128.00.0.0.00.00	TAXAS - ESPECÍFICAS DE ESTADOS, DF E MUNICÍPIOS	89.000,00	0,00	0,00 %	89.000,00
1128.01.0.0.00.00	TAXAS DE INSPEÇÃO, CONTROLE E FISCALIZAÇÃO	24.000,00	0,00	0,00 %	24.000,00
1128.01.1.0.00.00	TAXA DE FISCALIZAÇÃO DE VIGILÂNCIA SANITÁRIA	6.000,00	0,00	0,00 %	6.000,00
1128.01.1.1.00.00	TAXA DE FISCALIZAÇÃO DE VIGILÂNCIA SANITÁRIA - PRINCIPAL	5.000,00	0,00	0,00 %	5.000,00
1128.01.1.2.00.00	TAXA FISCALIZAÇÃO-VIGILÂNCIA SANITÁRIA-MULTAS/JUROS MORA	1.000,00	0,00	0,00 %	1.000,00
1128.01.9.0.00.00	TAXAS DE INSPEÇÃO, CONTROLE E FISCALIZAÇÃO - OUTRAS	18.000,00	0,00	0,00 %	18.000,00
1128.01.9.1.00.00	TAXAS INSPEÇÃO/CONTROLE/FISCALIZAÇÃO-OUTRAS-PRINCIPAL	17.000,00	0,00	0,00 %	17.000,00
1128.01.9.1.00.01	TAXA LINC. FUNC. ESTABEL. CIAL. INDUST. E PREST. SERVIÇOS	10.000,00	0,00	0,00 %	10.000,00
1128.01.9.1.00.02	TAXA DE PUBLICIDADE COMERCIAL	1.000,00	0,00	0,00 %	1.000,00
1128.01.9.1.00.03	TAXA DE APREENSÃO E DEPÓSITO	1.000,00	0,00	0,00 %	1.000,00
1128.01.9.1.00.04	TAXA DE FUNCIONAMENTO DE ESTABELECIMENTO EM HORÁRIO ESPECIAL	1.000,00	0,00	0,00 %	1.000,00
1128.01.9.1.00.05	TAXA DE LICENÇA PARA EXECUÇÃO DE OBRAS	1.000,00	0,00	0,00 %	1.000,00
1128.01.9.1.00.06	TAXA DE UTILIZAÇÃO DE ÁREA DE DOMÍNIO PÚBLICO	1.000,00	0,00	0,00 %	1.000,00
1128.01.9.1.00.07	TAXA DE APROVAÇÃO DE PROJETOS DE CONSTRUÇÃO CIVIL	1.000,00	0,00	0,00 %	1.000,00
1128.01.9.1.00.99	OUTRAS TAXAS PELO EXERCÍCIO DO PODER DE POLÍCIA	1.000,00	0,00	0,00 %	1.000,00
1128.01.9.2.00.00	TAXAS INSPEÇÃO/CONTROLE/FISCALIZAÇÃO-OUTRAS-MULTA/JUROS	1.000,00	0,00	0,00 %	1.000,00
1128.02.0.0.00.00	TAXAS PELA PRESTAÇÃO DE SERVIÇOS	65.000,00	0,00	0,00 %	65.000,00
1128.02.9.0.00.00	TAXAS PELA PRESTAÇÃO DE SERVIÇOS - OUTRAS	65.000,00	0,00	0,00 %	65.000,00
1128.02.9.1.00.00	TAXAS PELA PRESTAÇÃO DE SERVIÇOS - OUTRAS - PRINCIPAL	61.000,00	0,00	0,00 %	61.000,00
1128.02.9.1.01.00	TAXA DE CEMITÉRIOS	15.000,00	0,00	0,00 %	15.000,00
1128.02.9.1.02.00	TAXA DE VARRIÇÃO DE VIAS E LOGRADOUROS PÚBLICOS	1.000,00	0,00	0,00 %	1.000,00
1128.02.9.1.03.00	TAXA DE REMOÇÃO DE LIXO DOMICILIAR	10.000,00	0,00	0,00 %	10.000,00
1128.02.9.1.04.00	TAXA DE LIMPEZA PÚBLICA	20.000,00	0,00	0,00 %	20.000,00
1128.02.9.1.05.00	TAXA DE EXPEDIENTE	10.000,00	0,00	0,00 %	10.000,00
1128.02.9.1.99.00	OUTRAS TAXAS PELA PRESTAÇÃO DE SERVIÇOS	5.000,00	0,00	0,00 %	5.000,00
1128.02.9.2.00.00	TAXAS PELA PRESTAÇÃO DE SERVIÇOS-OUTRAS- MULTAS/JUROS MORA	1.000,00	0,00	0,00 %	1.000,00
1128.02.9.3.00.00	TAXAS PELA PRESTAÇÃO DE SERVIÇOS - OUTRAS - DÍVIDA ATIVA	2.000,00	0,00	0,00 %	2.000,00
1128.02.9.4.00.00	TAXAS PRESTAÇÃO SERVIÇOS-OUTRAS-D. ATIVA- MULTAS/JUROS	1.000,00	0,00	0,00 %	1.000,00
1300.00.0.0.00.00	RECEITA PATRIMONIAL	25.500,00	0,00	0,00 %	25.500,00
1310.00.0.0.00.00	EXPLORAÇÃO DO PATRIMÔNIO IMOBILIÁRIO DO ESTADO	10.000,00	0,00	0,00 %	10.000,00
1310.01.0.0.00.00	ALUGUÉIS/ARRENDAMENTOS/FOROS/LAUDÊMIOS/TARIFAS DE OCUPAÇÃO	10.000,00	0,00	0,00 %	10.000,00
1310.01.1.0.00.00	ALUGUÉIS E ARRENDAMENTOS	10.000,00	0,00	0,00 %	10.000,00
1310.01.1.1.00.00	ALUGUÉIS E ARRENDAMENTOS - PRINCIPAL	10.000,00	0,00	0,00 %	10.000,00
1310.01.1.1.01.00	ALUGUÉIS DE IMÓVEIS URBANOS	5.000,00	0,00	0,00 %	5.000,00
1310.01.1.1.99.00	OUTRAS RECEITAS DE ALUGUÉIS	5.000,00	0,00	0,00 %	5.000,00
1320.00.0.0.00.00	VALORES MOBILIÁRIOS	15.500,00	0,00	0,00 %	15.500,00
1321.00.0.0.00.00	JUROS E CORREÇÕES MONETÁRIAS	15.500,00	0,00	0,00 %	15.500,00
1321.00.1.0.00.00	REMUNERAÇÃO DE DEPÓSITOS BANCÁRIOS	15.500,00	0,00	0,00 %	15.500,00
1321.00.1.1.00.00	REMUNERAÇÃO DE DEPÓSITOS BANCÁRIOS - PRINCIPAL	15.500,00	0,00	0,00 %	15.500,00
1321.00.1.1.01.00	FUNDEB-Aplicação Financeira	3.500,00	0,00	0,00 %	3.500,00
1321.00.1.1.02.00	Receita de Remuneração Saúde - 15%	1.000,00	0,00	0,00 %	1.000,00
1321.00.1.1.03.00	Ensino 25% - Aplicação Financeira	1.000,00	0,00	0,00 %	1.000,00
1321.00.1.1.99.00	REMUNERAÇÃO DE OUTROS DEPÓSITOS DE RECURSOS N/V	10.000,00	0,00	0,00 %	10.000,00
1600.00.0.0.00.00	RECEITA DE SERVIÇOS	9.000,00	0,00	0,00 %	9.000,00
1610.00.0.0.00.00	SERVIÇOS ADMINISTRATIVOS E COMERCIAIS GERAIS	7.000,00	0,00	0,00 %	7.000,00
1610.01.0.0.00.00	SERVIÇOS ADMINISTRATIVOS E COMERCIAIS GERAIS	2.000,00	0,00	0,00 %	2.000,00
1610.01.1.0.00.00	SERVIÇOS ADMINISTRATIVOS E COMERCIAIS GERAIS	2.000,00	0,00	0,00 %	2.000,00
1610.01.1.1.00.00	SERVIÇOS ADMINISTRATIVOS E COMERCIAIS GERAIS - PRINCIPAL	2.000,00	0,00	0,00 %	2.000,00
1610.01.1.1.01.00	SERVIÇOS AGROPECUÁRIOS	1.000,00	0,00	0,00 %	1.000,00

PREFEITURA MUNICIPAL DE MACEDÔNIAPRAÇA JOSÉ PRINCI, 449
45115912000147

Exercício: 2021

Página 2

BALANCETE DE RECEITA POR DEDUÇÃO

Código	Descrição	Previsão	Dedução	% Ded.	Previsão Líquida
1610.02.1.0.00.00	INSCRIÇÃO EM CONCURSOS E PROCESSOS SELETIVOS	5.000,00	0,00	0,00 %	5.000,00
1610.02.1.1.00.00	INSCRIÇÃO EM CONCURSOS E PROCESSOS SELETIVOS - PRINCIPAL	5.000,00	0,00	0,00 %	5.000,00
1690.00.0.0.00.00	OUTROS SERVIÇOS	2.000,00	0,00	0,00 %	2.000,00
1690.99.0.0.00.00	OUTROS SERVIÇOS	2.000,00	0,00	0,00 %	2.000,00
1690.99.1.0.00.00	OUTROS SERVIÇOS	2.000,00	0,00	0,00 %	2.000,00
1690.99.1.1.00.00	OUTROS SERVIÇOS - PRINCIPAL	2.000,00	0,00	0,00 %	2.000,00
1690.99.1.1.01.00	SERVIÇOS DE CEMITÉRIO	2.000,00	0,00	0,00 %	2.000,00
1700.00.0.0.00.00	TRANSFERÊNCIAS CORRENTES	20.826.700,00	3.217.000,00	15,44 %	17.609.700,00
1710.00.0.0.00.00	TRANSFERÊNCIAS DA UNIÃO E DE SUAS ENTIDADES	11.498.700,00	1.815.000,00	15,78 %	9.683.700,00
1718.00.0.0.00.00	TRANSF. DA UNIÃO - ESPECÍFICAS DE ESTADOS, DF E MUNIC	11.498.700,00	1.815.000,00	15,78 %	9.683.700,00
1718.01.0.0.00.00	PARTICIPAÇÃO NA RECEITA DA UNIÃO	9.820.000,00	1.810.000,00	18,43 %	8.010.000,00
1718.01.2.0.00.00	COTA-PARTE DO FUNDO DE PARTIC.DOS MUNIC. - COTA MENSAL	8.700.000,00	1.740.000,00	20,00 %	6.960.000,00
1718.01.2.1.00.00	COTA-PARTE DO FPM - COTA MENSAL - PRINCIPAL	8.700.000,00	1.740.000,00	20,00 %	6.960.000,00
1718.01.3.0.00.00	COTA-PARTE FUNDO DE PARTIC. MUNIC.- 1% COTA DEZEMBRO	410.000,00	0,00	0,00 %	410.000,00
1718.01.3.1.00.00	COTA-PARTE DO FPM-1% COTA-DEZEMBRO - PRINCIPAL	410.000,00	0,00	0,00 %	410.000,00
1718.01.4.0.00.00	COTA-PARTE FUNDO DE PARTIC.DOS MUNIC.- 1% COTA JULHO	360.000,00	0,00	0,00 %	360.000,00
1718.01.4.1.00.00	COTA-PARTE DO FPM-1% COTA-JULHO - PRINCIPAL	360.000,00	0,00	0,00 %	360.000,00
1718.01.5.0.00.00	COTA-PARTE DO IMP.SOBRE A PROP.TERRIT. RURAL	350.000,00	70.000,00	20,00 %	280.000,00
1718.01.5.1.00.00	COTA-PARTE DO IMPOSTO-PROPRIED.TERRIT.RURAL-PRINCIPAL	350.000,00	70.000,00	20,00 %	280.000,00
1718.02.0.0.00.00	TRANSF.COMPENS.FINANC. PELA EXPLORAÇ. DE REC.NATURAIS	270.000,00	0,00	0,00 %	270.000,00
1718.02.1.0.00.00	COTA-PARTE DA COMPENS.FINANÇEIRA DE RECURSOS HÍDRICOS	110.000,00	0,00	0,00 %	110.000,00
1718.02.1.1.00.00	COTA-PARTE DA COMP.FINANC.RECURSOS HÍDRICOS - PRINCIPAL	110.000,00	0,00	0,00 %	110.000,00
1718.02.2.0.00.00	COTA-PARTE DA COMPENS.FINANC.DE REC.MINERAIS -CFEM	130.000,00	0,00	0,00 %	130.000,00
1718.02.2.1.00.00	COTA-PARTE DA CFEM- PRINCIPAL	130.000,00	0,00	0,00 %	130.000,00
1718.02.4.0.00.00	COTA-P. ROYALTIES EXCED.PROD.PETRÓLEO-9.478/97 ART 49,I E II	30.000,00	0,00	0,00 %	30.000,00
1718.02.4.1.00.00	ROYALTIES EXCED.PETRÓLEO 9.478/97 ART 49,I E II- PRINCIPAL	30.000,00	0,00	0,00 %	30.000,00
1718.03.0.0.00.00	TRANSF.SUS-FUNDO/FUNDO-BLOCO DE MANUT.AÇÕES SERV.PÚBL.SAÚDE	537.600,00	0,00	0,00 %	537.600,00
1718.03.1.0.00.00	TRANSFERÊNCIA DE RECURSOS DO SUS – ATENÇÃO PRIMÁRIA	444.600,00	0,00	0,00 %	444.600,00
1718.03.1.1.00.00	TRANSF.RECURSOS DO SUS – ATENÇÃO PRIMARIA - PRINCIPAL	444.600,00	0,00	0,00 %	444.600,00
1718.03.1.1.03.00	ACS - AGENTES COMUNITÁRIOS DE SAÚDE	100.800,00	0,00	0,00 %	100.800,00
1718.03.1.1.18.00	PROGRAMA INFORMATIZAÇÃO UBS	12.000,00	0,00	0,00 %	12.000,00
1718.03.1.1.19.00	IF APS - DESEMPENHO	60.000,00	0,00	0,00 %	60.000,00
1718.03.1.1.20.00	INCENTIVO PARA AÇÕES ESTRATÉGICAS	16.800,00	0,00	0,00 %	16.800,00
1718.03.1.1.21.00	IF APS - PER CAPITAL DE TRANSIÇÃO	25.000,00	0,00	0,00 %	25.000,00
1718.03.1.1.22.00	IF APS - CAPITAÇÃO PONDERADA	230.000,00	0,00	0,00 %	230.000,00
1718.03.2.0.00.00	TRANSFERÊNCIA DE RECURSOS DO SUS – ATENÇÃO ESPECIALIZADA	16.000,00	0,00	0,00 %	16.000,00
1718.03.2.1.00.00	TRANSF. RECUR.SUS-ATENÇÃO ESPECIALIZADA-PRINCIPAL	16.000,00	0,00	0,00 %	16.000,00
1718.03.2.1.01.00	MAC - MÉDIA E ALTA COMPLEXIDADE	15.000,00	0,00	0,00 %	15.000,00
1718.03.2.1.02.00	REDE CEGONHA	1.000,00	0,00	0,00 %	1.000,00
1718.03.3.0.00.00	TRANSFERÊNCIA DE RECURSOS DO SUS – VIGILÂNCIA EM SAÚDE	62.000,00	0,00	0,00 %	62.000,00
1718.03.3.1.00.00	TRANSF.SUS – VIGILÂNCIA EM SAÚDE - PRINCIPAL	62.000,00	0,00	0,00 %	62.000,00
1718.03.3.1.01.00	INC. FINANCEIRO - VIGILÂNCIA EM SAÚDE	15.000,00	0,00	0,00 %	15.000,00
1718.03.3.1.02.00	ASSIST. FINANCEIRA - AGENTE DE COMBATE DE ENDEMIAS	35.000,00	0,00	0,00 %	35.000,00
1718.03.3.1.03.00	INCENTIVO FINANCEIRO - AÇÕES DE VIGILÂNCIA SANITÁRIA	12.000,00	0,00	0,00 %	12.000,00
1718.03.4.0.00.00	TRANSF. DE RECURSOS DO SUS – ASSISTÊNCIA FARMACÉUTICA	15.000,00	0,00	0,00 %	15.000,00
1718.03.4.1.00.00	TRANSF.DE RECURSOS SUS – ASSIST.FARMACÉUTICA - PRINCIPAL	15.000,00	0,00	0,00 %	15.000,00
1718.03.4.1.01.00	PAFB - PROGRAMA DE ASSISTÊNCIA FARMACÉUTICA BÁSICA	15.000,00	0,00	0,00 %	15.000,00
1718.05.0.0.00.00	TRANSFER.DE RECURSOS DO FUNDO NAC. DESENV.EDUCAÇÃO FNDE	363.100,00	0,00	0,00 %	363.100,00
1718.05.1.0.00.00	TRANSFERÊNCIAS DO SALÁRIO-EDUCAÇÃO	240.000,00	0,00	0,00 %	240.000,00
1718.05.1.1.00.00	TRANSFERÊNCIAS DO SALÁRIO-EDUCAÇÃO - PRINCIPAL	240.000,00	0,00	0,00 %	240.000,00
1718.05.3.0.00.00	TRANSF.DIRETAS DO FNDE REF.PROG.NAC. ALIM. ESCOLAR-PNAE	90.000,00	0,00	0,00 %	90.000,00
1718.05.3.1.00.00	TRANSF. DIRETAS DO FNDE - PROGRAMA PNAE - PRINCIPAL	90.000,00	0,00	0,00 %	90.000,00
1718.05.4.0.00.00	TRANSFER.FNDE REF.. AO PROG.NAC.APOIO TRANSP.ESCOLAR-PNATE	27.100,00	0,00	0,00 %	27.100,00
1718.05.4.1.00.00	TRANSF. DIRETAS DO FNDE - PROGRAMA PNATE - PRINCIPAL	27.100,00	0,00	0,00 %	27.100,00
1718.05.9.0.00.00	OUTRAS TRANSF.DIRETAS DO FUNDO NAC.DO DESENV.DA EDUC. FNDE	6.000,00	0,00	0,00 %	6.000,00
1718.05.9.1.00.00	OUTRAS TRANSF.DIRETAS DO FNDE - PRINCIPAL	6.000,00	0,00	0,00 %	6.000,00
1718.05.9.1.01.00	TRANSF. FNDE - PROJETO BRASIL CARINHOSO	1.000,00	0,00	0,00 %	1.000,00
1718.06.0.0.00.00	TRANSFERÊNCIA FINANCEIRA ICMS – DESONERAÇÃO – L.C. Nº 87/96	25.000,00	5.000,00	20,00 %	20.000,00
1718.06.1.0.00.00	TRANSFERÊNCIA FINANCEIRA ICMS – DESONERAÇÃO – L.C. Nº 87/96	25.000,00	5.000,00	20,00 %	20.000,00
1718.06.1.1.00.00	TRANSF.FINANC.ICMS-DESON-L.C. Nº 87/96-PRINCIPAL	25.000,00	5.000,00	20,00 %	20.000,00
1718.10.0.0.00.00	TRANSFERÊNCIAS DE CONVÊNIO DA UNIÃO E DE SUAS ENTIDADES	250.000,00	0,00	0,00 %	250.000,00
1718.10.9.0.00.00	OUTRAS TRANSFERÊNCIAS DE CONVÊNIO DA UNIÃO	250.000,00	0,00	0,00 %	250.000,00
1718.10.9.1.00.00	OUTRAS TRANSF.CONV.UNIÃO-PRINCIPAL	250.000,00	0,00	0,00 %	250.000,00
1718.10.9.1.01.00	CONVÊNIO - MINISTÉRIO DO TURISMO	250.000,00	0,00	0,00 %	250.000,00
1718.12.0.0.00.00	TRANSF.DE RECURSOS DO FUNDO NACIONAL DE ASSIST.SOCIAL	228.000,00	0,00	0,00 %	228.000,00
1718.12.1.0.00.00	TRANSFERÊNCIAS DE RECURSOS DO FNAS	228.000,00	0,00	0,00 %	228.000,00
1718.12.1.1.00.00	TRANSFERÊNCIAS DE RECURSOS DO FNAS - PRINCIPAL	228.000,00	0,00	0,00 %	228.000,00
1718.12.1.1.01.00	PAIF - PROG. PROTEÇÃO E ATENDIMENTO INTEGRAL À FAMÍLIA	108.000,00	0,00	0,00 %	108.000,00
1718.12.1.1.02.00	FNAS IGD/SUAS	30.000,00	0,00	0,00 %	30.000,00
1718.12.1.1.03.00	PISO VARIÁVEL PSB/SCFV	90.000,00	0,00	0,00 %	90.000,00
1718.99.0.0.00.00	OUTRAS TRANSFERÊNCIAS DA UNIÃO	5.000,00	0,00	0,00 %	5.000,00
1718.99.1.0.00.00	OUTRAS TRANSFERÊNCIAS DA UNIÃO	5.000,00	0,00	0,00 %	5.000,00
1718.99.1.1.00.00	OUTRAS TRANSFERÊNCIAS DA UNIÃO - PRINCIPAL	5.000,00	0,00	0,00 %	5.000,00
1718.99.1.1.01.00	TRANSFERÊNCIAS DA FEX	5.000,00	0,00	0,00 %	5.000,00
1720.00.0.0.00.00	TRANSF.DOS EST. E DO DISTRITO FEDERAL E DE SUAS ENT.	7.690.000,00	1.402.000,00	18,23 %	6.288.000,00
1728.00.0.0.00.00	TRANSFERÊNCIAS ESTADOS - ESPECÍFICAS DE ESTADOS, DF E MUNIC.	7.690.000,00	1.402.000,00	18,23 %	6.288.000,00
1728.01.0.0.00.00	PARTICIPAÇÃO NA RECEITA DOS ESTADOS	7.040.000,00	1.402.000,00	19,91 %	5.638.000,00

PREFEITURA MUNICIPAL DE MACEDÔNIAPRAÇA JOSÉ PRINCI, 449
45115912000147

Exercício: 2021

Página 3

BALANCETE DE RECEITA POR DEDUÇÃO

Código	Descrição	Previsão	Dedução	% Ded.	Previsão Líquida
1728.01.1.1.00.00	COTA-PARTE DO ICMS - PRINCIPAL	6.500.000,00	1.300.000,00	20,00 %	5.200.000,00
1728.01.2.0.00.00	COTA-PARTE DO IPVA	460.000,00	92.000,00	20,00 %	368.000,00
1728.01.2.1.00.00	COTA-PARTE DO IPVA - PRINCIPAL	460.000,00	92.000,00	20,00 %	368.000,00
1728.01.3.0.00.00	COTA-PARTE DO IPI - MUNICÍPIOS	50.000,00	10.000,00	20,00 %	40.000,00
1728.01.3.1.00.00	COTA-PARTE DO IPI - MUNICÍPIOS - PRINCIPAL	50.000,00	10.000,00	20,00 %	40.000,00
1728.01.4.0.00.00	COTA-PARTE DA CONTRIBUIÇÃO DE CIDE	30.000,00	0,00	0,00 %	30.000,00
1728.01.4.1.00.00	COTA-PARTE DA CONTRIBUIÇÃO DA CIDE - PRINCIPAL	30.000,00	0,00	0,00 %	30.000,00
1728.02.0.0.00.00	TRANSFERÊNCIA DA COTA-PARTE DA COMPENSAÇÃO FINANCEIRA (25%)	35.000,00	0,00	0,00 %	35.000,00
1728.02.3.0.00.00	ROYALTIES – COMPENS.FIN.PRODUÇ.PETROL LEI 7.990/89 ART 9º	35.000,00	0,00	0,00 %	35.000,00
1728.02.3.1.00.00	ROYALTIES – COMP.FIN.PROD.PETR.LEI 7990/89 ART 9- PRINCIPAL	35.000,00	0,00	0,00 %	35.000,00
1728.03.0.0.00.00	TRANSF.REC.ESTADO PROG.SAÚDE -FUNDO A FUNDO	90.000,00	0,00	0,00 %	90.000,00
1728.03.1.0.00.00	TRANSF.REC.ESTADO PROG.SAÚDE -FUNDO A FUNDO	90.000,00	0,00	0,00 %	90.000,00
1728.03.1.1.00.00	TRANSF.REC.EST.PROG.SAÚDE FUNDO /FUNDO - PRINCIPAL	90.000,00	0,00	0,00 %	90.000,00
1728.10.0.0.00.00	TRANSF.DE CONV. EST./ DIST.FED. E DE SUAS ENTIDADES	30.000,00	0,00	0,00 %	30.000,00
1728.10.9.0.00.00	OUTRAS TRANSFERÊNCIAS DE CONVÊNIO DOS ESTADOS	30.000,00	0,00	0,00 %	30.000,00
1728.10.9.1.00.00	OUTRAS TRANSFERÊNCIAS DE CONVÊNIO DOS ESTADOS - PRINCIPAL	30.000,00	0,00	0,00 %	30.000,00
1728.10.9.1.01.00	TRANSFERÊNCIAS CONVÊNIO - SEC. AGRICULTURA E ABASTECIMENTO	20.000,00	0,00	0,00 %	20.000,00
1728.10.9.1.02.00	CONVÊNIO - SECRETARIA DA CULTURA	10.000,00	0,00	0,00 %	10.000,00
1728.99.0.0.00.00	OUTRAS TRANSFERÊNCIAS DOS ESTADOS	495.000,00	0,00	0,00 %	495.000,00
1728.99.1.0.00.00	OUTRAS TRANSFERÊNCIAS DOS ESTADOS	495.000,00	0,00	0,00 %	495.000,00
1728.99.1.1.00.00	OUTRAS TRANSFERÊNCIAS DOS ESTADOS - PRINCIPAL	495.000,00	0,00	0,00 %	495.000,00
1728.99.1.1.01.00	AUXÍLIO TRANSPORTE DE ALUNOS ESTADUAL	300.000,00	0,00	0,00 %	300.000,00
1728.99.1.1.02.00	AUXÍLIO MERENDA ESCOLAR ESTADUAL	150.000,00	0,00	0,00 %	150.000,00
1728.99.1.1.03.00	PPS - CRIANÇA E ADOLESCENTE	45.000,00	0,00	0,00 %	45.000,00
1750.00.0.0.00.00	TRANSFERÊNCIAS DE OUTRAS INSTITUIÇÕES PÚBLICAS	1.638.000,00	0,00	0,00 %	1.638.000,00
1758.00.0.0.00.00	TRANSF.OUT.INSTITUIÇÕES PÚB.- EST/DF/MUN	1.638.000,00	0,00	0,00 %	1.638.000,00
1758.01.0.0.00.00	TRANSF. DE RECURSOS DO FUNDO DE MANUTENÇÃO DO FUNDEB	1.638.000,00	0,00	0,00 %	1.638.000,00
1758.01.1.0.00.00	TRANSFERÊNCIAS DE RECURSOS DO FUNDEB	1.638.000,00	0,00	0,00 %	1.638.000,00
1758.01.1.1.00.00	TRANSFERÊNCIAS DE RECURSOS DO FUNDEB - PRINCIPAL	1.638.000,00	0,00	0,00 %	1.638.000,00
1900.00.0.0.00.00	OUTRAS RECEITAS CORRENTES	111.000,00	0,00	0,00 %	111.000,00
1920.00.0.0.00.00	INDENIZAÇÕES, RESTITUIÇÕES E RESSARCIMENTOS	100.000,00	0,00	0,00 %	100.000,00
1928.00.0.0.00.00	INDENIZAÇÕES, RESTIT. E RESSARCIMENTOS - ESPECÍFICAS E/DF/MUN	100.000,00	0,00	0,00 %	100.000,00
1928.02.0.0.00.00	RESTITUIÇÕES - ESPECÍFICAS PARA ESTADOS/DF/MUNICÍPIOS	100.000,00	0,00	0,00 %	100.000,00
1928.02.9.0.00.00	OUTRAS RESTITUIÇÕES - ESPECÍFICAS PARA EST/DF/MUN	100.000,00	0,00	0,00 %	100.000,00
1928.02.9.1.00.00	OUTRAS RESTITUIÇÕES - ESPEC. PARA EST/DF/MUN. - PRINCIPAL	100.000,00	0,00	0,00 %	100.000,00
1990.00.0.0.00.00	DEMAIS RECEITAS CORRENTES	11.000,00	0,00	0,00 %	11.000,00
1990.99.0.0.00.00	OUTRAS RECEITAS	11.000,00	0,00	0,00 %	11.000,00
1990.99.1.0.00.00	OUTRAS RECEITAS - PRIMÁRIAS	11.000,00	0,00	0,00 %	11.000,00
1990.99.1.1.00.00	OUTRAS RECEITAS - PRIMÁRIAS - PRINCIPAL	10.000,00	0,00	0,00 %	10.000,00
1990.99.1.2.00.00	OUTRAS RECEITAS - PRIMÁRIAS - MULTAS E JUROS	1.000,00	0,00	0,00 %	1.000,00
2000.00.0.0.00.00	RECEITAS DE CAPITAL	660.000,00	0,00	0,00 %	660.000,00
2200.00.0.0.00.00	ALIENAÇÃO DE BENS	150.000,00	0,00	0,00 %	150.000,00
2210.00.0.0.00.00	ALIENAÇÃO DE BENS MÓVEIS	50.000,00	0,00	0,00 %	50.000,00
2213.00.0.0.00.00	ALIENAÇÃO DE BENS MÓVEIS E SEMOVENTES	50.000,00	0,00	0,00 %	50.000,00
2213.00.1.0.00.00	ALIENAÇÃO DE BENS MÓVEIS E SEMOVENTES	50.000,00	0,00	0,00 %	50.000,00
2213.00.1.1.00.00	ALIENAÇÃO DE BENS MÓVEIS E SEMOVENTES- PRINCIPAL	50.000,00	0,00	0,00 %	50.000,00
2220.00.0.0.00.00	ALIENAÇÃO DE BENS IMÓVEIS	100.000,00	0,00	0,00 %	100.000,00
2220.00.1.0.00.00	ALIENAÇÃO DE BENS IMÓVEIS	100.000,00	0,00	0,00 %	100.000,00
2220.00.1.1.00.00	ALIENAÇÃO DE BENS IMÓVEIS - PRINCIPAL	100.000,00	0,00	0,00 %	100.000,00
2400.00.0.0.00.00	TRANSFERÊNCIAS DE CAPITAL	510.000,00	0,00	0,00 %	510.000,00
2410.00.0.0.00.00	TRANSFERÊNCIAS DA UNIÃO E DE SUAS ENTIDADES	170.000,00	0,00	0,00 %	170.000,00
2418.00.0.0.00.00	TRANSFERÊNCIAS UNIÃO-ESPECÍFICAS DE EST, DF E MUN.	170.000,00	0,00	0,00 %	170.000,00
2418.05.0.0.00.00	TRANSF.REC. DESTINADOS A PROGRAMAS DE EDUCAÇÃO	30.000,00	0,00	0,00 %	30.000,00
2418.05.1.0.00.00	PROG.TRANSPORTE ESCOLAR EDUC.BÁS.-CAMINHO ESCOLA	30.000,00	0,00	0,00 %	30.000,00
2418.05.1.1.00.00	PROG.TRANSP.ESCOL.EDUC.BÁS.-CAMINHO ESCOLA-PRINCIPAL	30.000,00	0,00	0,00 %	30.000,00
2418.10.0.0.00.00	TRANSFERÊNCIA DE CONVÊNIO DA UNIÃO E DE SUAS ENTIDADES	140.000,00	0,00	0,00 %	140.000,00
2418.10.2.0.00.00	TRANSF.DE CONVÊNIO DA UNIÃO DESTIN.A PROG. EDUCAÇÃO	15.000,00	0,00	0,00 %	15.000,00
2418.10.2.1.00.00	TRANSF.CONV.UNIÃO DESTIN. PROG. ED.- PRINCIPAL	15.000,00	0,00	0,00 %	15.000,00
2418.10.9.0.00.00	OUTRAS TRANSFERÊNCIAS DE CONVÊNIO DA UNIÃO	125.000,00	0,00	0,00 %	125.000,00
2418.10.9.1.00.00	OUTRAS TRANSF.CONVÊNIO UNIÃO-PRINCIPAL	125.000,00	0,00	0,00 %	125.000,00
2418.10.9.1.01.00	TRANSF. CONVÊNIO - MINISTÉRIO DO ESPORTE	20.000,00	0,00	0,00 %	20.000,00
2418.10.9.1.02.00	TRANSF. CONVÊNIO - MINISTÉRIO DOS TRANSPORTES	25.000,00	0,00	0,00 %	25.000,00
2418.10.9.1.03.00	TRANSF. CONVÊNIO - MINISTÉRIO DO DESENVOLVIMENTO REGIONAL	50.000,00	0,00	0,00 %	50.000,00
2418.10.9.1.05.00	TRANSF. CONVÊNIO - MINIST. DESENV. AGRÁRIO - MDA	20.000,00	0,00	0,00 %	20.000,00
2418.10.9.1.06.00	TRANSF. CONVÊNIO - MINISTÉRIO DO TURISMO	10.000,00	0,00	0,00 %	10.000,00
2420.00.0.0.00.00	TRANSF.ESTADOS E DO DISTRITO FEDERAL E DE SUAS ENTIDADES	340.000,00	0,00	0,00 %	340.000,00
2428.00.0.0.00.00	TRANSF.ESTADOS E DO DISTRITO FEDERAL E DE SUAS ENTIDADES	340.000,00	0,00	0,00 %	340.000,00
2428.10.0.0.00.00	TRANSF.CONVÊNIO DOS ESTADOS E DO DIST.FED.E DE SUAS ENT.	340.000,00	0,00	0,00 %	340.000,00
2428.10.1.0.00.00	TRANSF.CONVÊNIO DOS EST. E DO DIST.FED.E DE SUAS ENT. SUS	50.000,00	0,00	0,00 %	50.000,00
2428.10.1.1.00.00	TRANSF.CONV.ESTADOS SUS-PRINCIPAL	50.000,00	0,00	0,00 %	50.000,00
2428.10.2.0.00.00	TRANSF.CONVÊNIO DOS ESTADOS DESTINADAS A PROG.EDUCAÇÃO	40.000,00	0,00	0,00 %	40.000,00
2428.10.2.1.00.00	TRANSF. CONV. EST.PROG.ED. - PRINCIPAL	40.000,00	0,00	0,00 %	40.000,00
2428.10.2.1.01.00	TRANSFERÊNCIAS DE CONVÊNIO DOS ESTADOS DEST. PROG. ED/EF	20.000,00	0,00	0,00 %	20.000,00
2428.10.9.0.00.00	OUTRAS TRANSFERÊNCIAS DE CONVÊNIO DOS ESTADOS	250.000,00	0,00	0,00 %	250.000,00
2428.10.9.1.00.00	OUTRAS TRANSF.CONVÊNIO ESTADOS - PRINCIPAL	250.000,00	0,00	0,00 %	250.000,00
2428.10.9.1.01.00	TRANSF. CONVÊNIO - SECRETARIA DA HABITAÇÃO	100.000,00	0,00	0,00 %	100.000,00
2428.10.9.1.02.00	TRANSF. CONVÊNIO - SEC. ESPORTE, LAZER E TURISMO	30.000,00	0,00	0,00 %	30.000,00

PREFEITURA MUNICIPAL DE MACEDÔNIAPRAÇA JOSÉ PRINCI, 449
45115912000147

Exercício: 2021

Página 4

BALANCETE DE RECEITA POR DEDUÇÃO

Código	Descrição	Previsão	Dedução	% Ded.	Previsão Líquida
2428.10.9.1.04.00	TRANSF. CONVÊNIOS - SECRETARIA DA AGRICULTURA	20.000,00	0,00	0,00 %	20.000,00
2428.10.9.1.06.00	TRANSF. CONVÊNIOS - SECRETARIA DO MEIO AMBIENTE	20.000,00	0,00	0,00 %	20.000,00
2428.10.9.1.07.00	TRANSF. CONVÊNIOS - SECRETARIA DOS TRANSPORTES	30.000,00	0,00	0,00 %	30.000,00
2428.10.9.1.08.00	TRANSF. CONVÊNIOS - CASA CIVIL DO ESTADO DE SP	30.000,00	0,00	0,00 %	30.000,00
Total do orçamento:		22.702.200,00	3.217.000,00	14,17 %	19.485.200,00

PREFEITURA MUNICIPAL DE MACEDÔNIA

PRAÇA JOSÉ PRINCI, 449 - CNPJ:45115912000147

Orçamento Programa - Exercício de 2021

RECEITA CORRENTE LIQUIDA - LC 101, ART. 2, Inciso IV

Quadro 20

Página 1

Lei: 1298, Data: 10/09/2020

Código	Especificação	Previsão
1000.00.0.0.0	RECEITAS CORRENTES	
1100.00.0.0.0	IMPOSTOS, TAXAS E CONTRIBUIÇÕES DE MELHORIA	1.070.000,00
1300.00.0.0.0	RECEITA PATRIMONIAL	25.500,00
1600.00.0.0.0	RECEITA DE SERVIÇOS	9.000,00
1700.00.0.0.0	TRANSFERÊNCIAS CORRENTES	20.826.700,00
1900.00.0.0.0	OUTRAS RECEITAS CORRENTES	111.000,00
9500.00.0.0.0	(R) DEDUÇÕES DO FUNDEB	-3.217.000,00
	TOTAL	18.825.200,00

Percentual de Gastos com Pessoal**Legislativo**

<i>Despesa com Pessoal</i>	677.000,00
Despesa Líquida:	677.000,00
Percentual Aplicado:	3,60 %

Executivo

<i>Despesa com Pessoal</i>	10.064.600,00
----------------------------	---------------

Deduções

Categoria	Tipo	Valor	Descrição da Dedução
3.1.90.91.00	NV	1.000,00	SENTENÇAS JUDICIAIS
3.1.90.94.00	NV	222.500,00	INDENIZAÇÕES E RESTITUIÇÕES TRABALHISTAS
Total Deduções		223.500,00	
Despesa Líquida:		9.841.100,00	
Percentual Aplicado:		52,28 %	

PREFEITURA MUNICIPAL DE MACEDÔNIA

PRAÇA JOSÉ PRINCI, 449 - CNPJ:45115912000147

Orçamento Programa - Exercício de 2021

RECEITA CORRENTE LIQUIDA - LC 101, ART. 2, Inciso IV

Quadro 20

Página 2

Lei: 1298, Data: 10/09/2020

Código	Especificação	Previsão
--------	---------------	----------

LUCILENE CABREIRA GARCIA MARSOLA
PREFEITA MUNICIPAL
058.332.848-21

ALCIDES JOSÉ DE TOLEDO
CONTADOR
031.500.128-30

VALDEMIR PEREIRA PARDIM
TESOUREIRO
047.630.598-58

PREFEITURA MUNICIPAL DE MACEDÔNIA

PRAÇA JOSÉ PRINCI, 449

45115912000147

Exercício: 2021

DESPESA ORÇADA POR FUNÇÃO

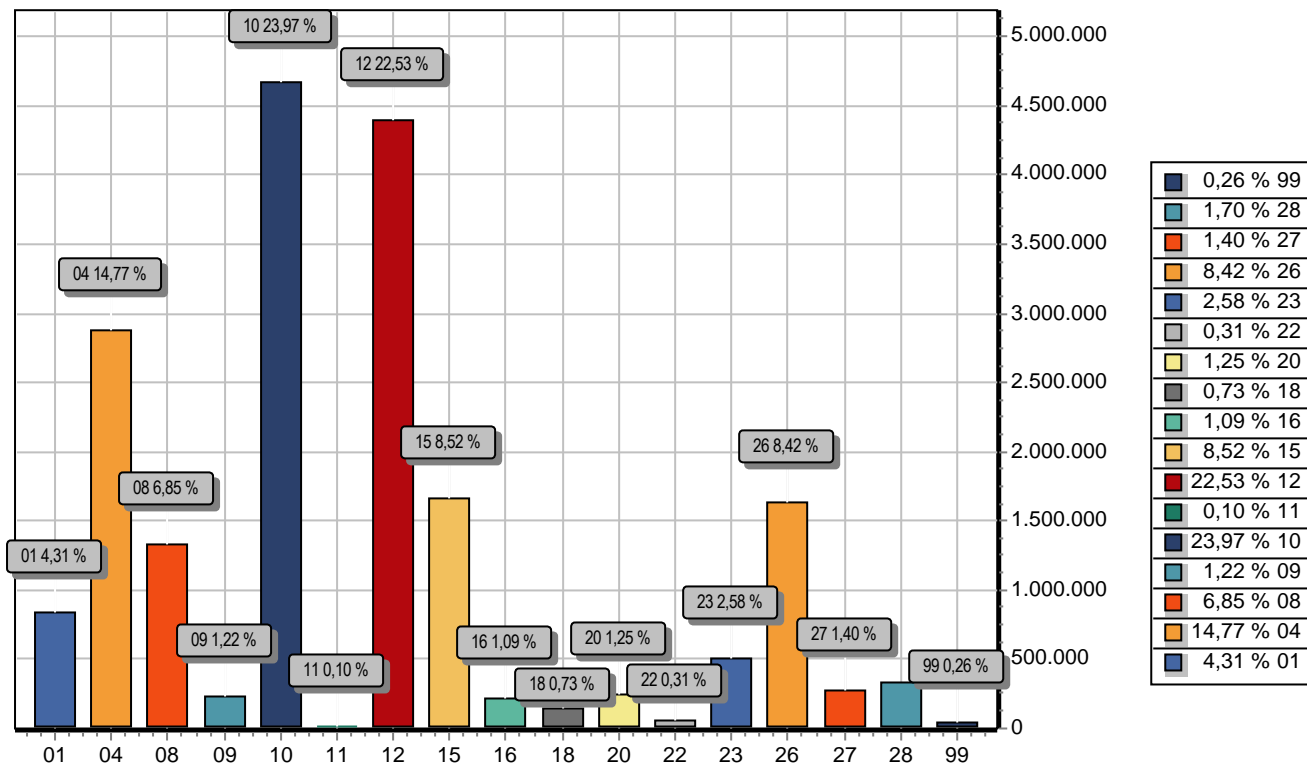

FUNÇÃO	DOTAÇÃO
01 Legislativa	840.000,00
04 Administração	2.878.500,00
08 Assistência Social	1.334.000,00
09 Previdência Social	237.000,00
10 Saúde	4.670.100,00
11 Trabalho	19.000,00
12 Educação	4.389.600,00
15 Urbanismo	1.661.000,00
16 Habitação	213.000,00
18 Gestão Ambiental	142.000,00
20 Agricultura	243.000,00
22 Indústria	60.000,00
23 Comércio e Serviços	502.000,00
26 Transporte	1.641.000,00
27 Desporto e Lazer	273.000,00
28 Encargos Especiais	332.000,00
99 Reserva de Contingência	50.000,00
TOTAL	19.485.200,00

PREFEITURA MUNICIPAL DE MACEDÔNIA

PRAÇA JOSÉ PRINCI, 449

45115912000147

Exercício: 2021

DESPEZA ORÇADA POR FUNÇÃO

LUCILENE CABREIRA GARCIA MARSOLA

PREFEITA MUNICIPAL

058.332.848-21

ALCIDES JOSÉ DE TOLEDO

CONTADOR

031.500.128-30

VALDEMIR PEREIRA PARDIM

TESOUREIRO

047.630.598-58

PREFEITURA MUNICIPAL DE MACEDÔNIA

PRAÇA JOSÉ PRINCI, 449

45115912000147

Exercício: 2021

DESPEZA ORÇADA POR GRUPO

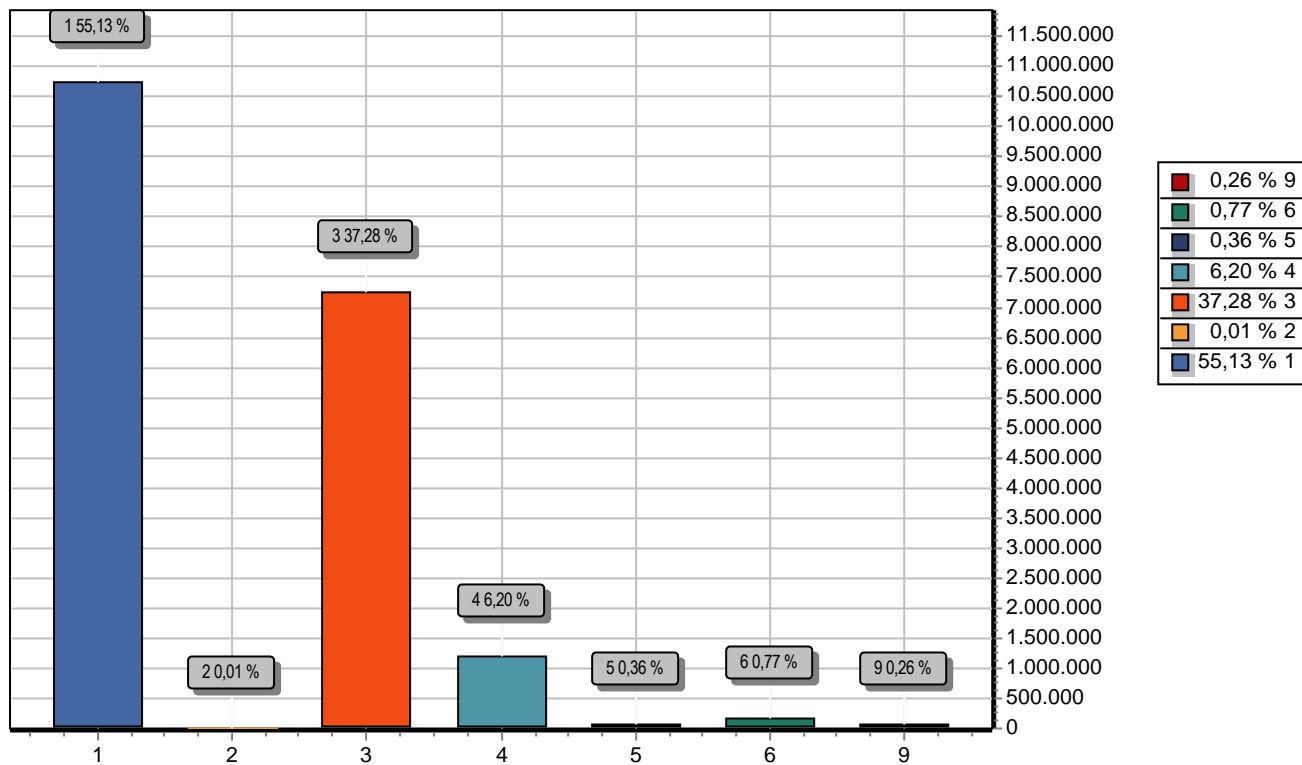

GRUPO		DOTAÇÃO
1	PESSOAL E ENCARGOS SOCIAIS	10.741.600,00
2	JUROS E ENCARGOS DA DÍVIDA	2.000,00
3	OUTRAS DESPESAS CORRENTES	7.263.600,00
4	INVESTIMENTOS	1.208.000,00
5	INVERSÕES FINANCEIRAS	70.000,00
6	AMORTIZAÇÃO DA DÍVIDA	150.000,00
9	RESERVA DE CONTINGÊNCIA	50.000,00
TOTAL		19.485.200,00

LUCILENE CABREIRA GARCIA MARSOLA
PREFEITA MUNICIPAL
058.332.848-21

ALCIDES JOSÉ DE TOLEDO
CONTADOR
031.500.128-30

VALDEMIR PEREIRA PARDIM
TESOUREIRO
047.630.598-58

PREFEITURA MUNICIPAL DE MACEDÔNIA

PRAÇA JOSÉ PRINCI, 449

45115912000147

Exercício: 2021

RECEITA PREVISTA

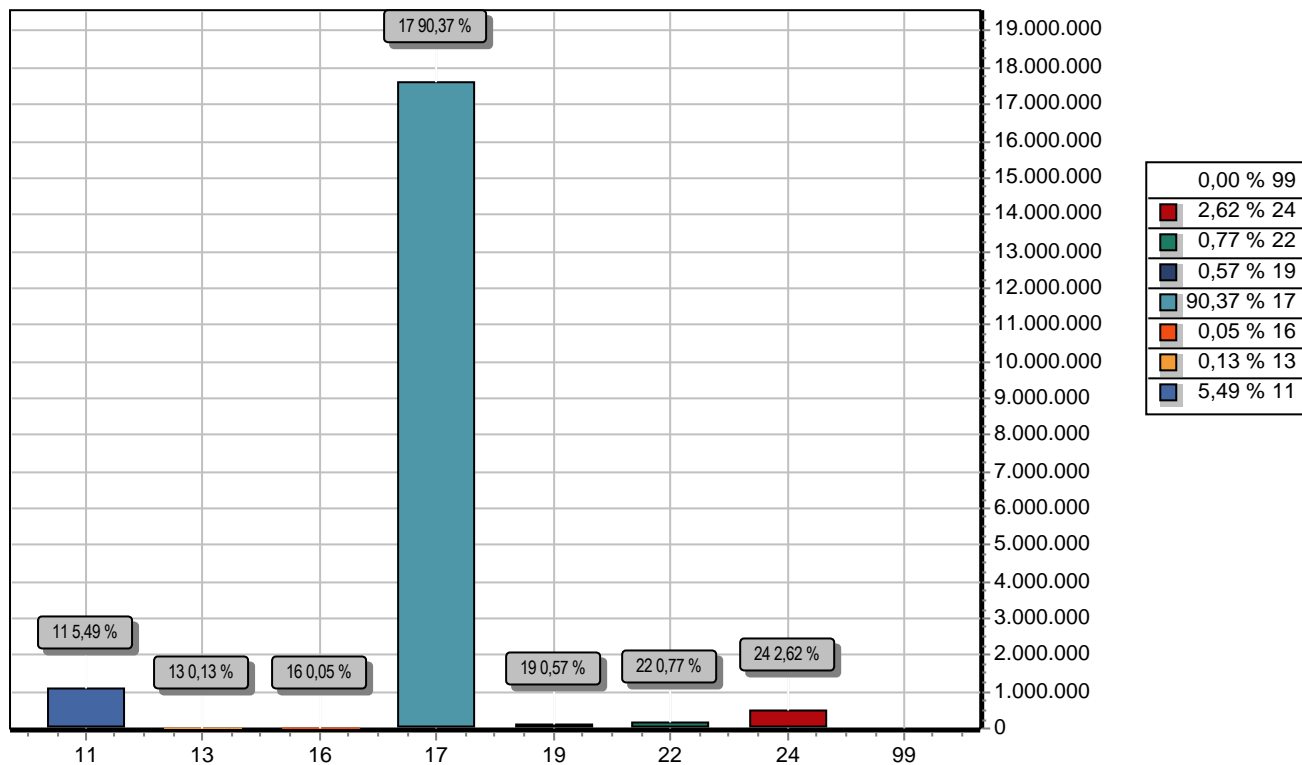

CODIGO	PREVISTO
11	IMPOSTOS, TAXAS E CONTRIBUIÇÕES DE MELHORIA 1.070.000,00
13	RECEITA PATRIMONIAL 25.500,00
16	RECEITA DE SERVIÇOS 9.000,00
17	TRANSFERENCIAS CORRENTES 17.609.700,00
19	OUTRAS RECEITAS CORRENTES 111.000,00
22	ALIENAÇÃO DE BENS 150.000,00
24	TRANSFERÊNCIAS DE CAPITAL 510.000,00
99	RECURSOS ARRECADADOS EM EXERCÍCIOS ANTERIORES
TOTAL	19.485.200,00

LUCILENE CABREIRA GARCIA MARSOLA
PREFEITA MUNICIPAL
058.332.848-21

ALCIDES JOSÉ DE TOLEDO
CONTADOR
031.500.128-30

VALDEMIR PEREIRA PARDIM
TESOUREIRO
047.630.598-58

PREFEITURA MUNICIPAL DE MACEDÔNIA
 PRAÇA JOSÉ PRINCI, 449 - CNPJ:45115912000147

Orçamento Programa - Exercício de 2021

FICHAS DA RECEITA

Página 1

Ficha	Codigo Rec	Entid.	Discriminação	Vinculo	%	Fte Recurso	Total Orçado
1	1113.03.1.1.00.00	1	IRRF - TRABALHO - PRINCIPAL			0.01.00-110 000	220.000,00
2	1113.03.4.1.00.00	1	IRRF - OUTROS RENDIMENTOS - PRINCIPAL			0.01.00-110 000	5.000,00
3	1118.01.1.1.00.00	1	IPTU - PRINCIPAL			0.01.00-110 000	50.000,00
4	1118.01.1.2.00.00	1	IPTU - MULTAS E JUROS DE MORA			0.01.00-110 000	1.000,00
5	1118.01.1.3.00.00	1	IPTU - DÍVIDA ATIVA			0.01.00-110 000	10.000,00
6	1118.01.1.4.00.00	1	IPTU - DÍVIDA ATIVA - MULTAS E JUROS DE MORA			0.01.00-110 000	2.000,00
7	1118.01.4.1.00.00	1	ITBI - PRINCIPAL			0.01.00-110 000	380.000,00
8	1118.01.4.2.00.00	1	ITBI - MULTAS E JUROS DE MORA			0.01.00-110 000	2.000,00
9	1118.01.4.3.00.00	1	ITBI - DÍVIDA ATIVA			0.01.00-110 000	2.000,00
10	1118.01.4.4.00.00	1	ITBI - DÍVIDA ATIVA - MULTAS E JUROS DE MORA			0.01.00-110 000	1.000,00
11	1118.02.3.1.00.00	1	ISS - PRINCIPAL			0.01.00-110 000	300.000,00
12	1118.02.3.2.00.00	1	ISS - MULTAS E JUROS DE MORA			0.01.00-110 000	1.000,00
13	1118.02.3.3.00.00	1	ISS - DÍVIDA ATIVA			0.01.00-110 000	5.000,00
14	1118.02.3.4.00.00	1	ISS - DÍVIDA ATIVA - MULTAS E JUROS DE MORA			0.01.00-110 000	2.000,00
15	1128.01.1.1.00.00	1	TAXA DE FISCALIZAÇÃO DE VIGILÂNCIA SANITÁRIA - PRINCIP			0.01.00-310 000	5.000,00
16	1128.01.1.2.00.00	1	TAXA FISCALIZAÇÃO-VIGILÂNCIA SANITÁRIA-MULTAS/JUROS			0.01.00-310 000	1.000,00
17	1128.01.9.1.00.01	1	TAXA LINC. FUNC. ESTABEL. CIAL. INDUST. E PREST. SERVIÇ			0.01.00-110 000	10.000,00
18	1128.01.9.1.00.02	1	TAXA DE PUBLICIDADE COMERCIAL			0.01.00-110 000	1.000,00
19	1128.01.9.1.00.03	1	TAXA DE APREENSÃO E DEPÓSITO			0.01.00-110 000	1.000,00
20	1128.01.9.1.00.04	1	TAXA DE FUNCIONAMENTO DE ESTABELECIMENTO EM HORÁ			0.01.00-110 000	1.000,00
21	1128.01.9.1.00.05	1	TAXA DE LICENÇA PARA EXECUÇÃO DE OBRAS			0.01.00-110 000	1.000,00
22	1128.01.9.1.00.06	1	TAXA DE UTILIZAÇÃO DE ÁREA DE DOMÍNIO PÚBLICO			0.01.00-110 000	1.000,00
23	1128.01.9.1.00.07	1	TAXA DE APROVAÇÃO DE PROJETOS DE CONSTRUÇÃO CIVIL			0.01.00-110 000	1.000,00
24	1128.01.9.1.00.99	1	OUTRAS TAXAS PELO EXERCÍCIO DO PODER DE POLÍCIA			0.01.00-110 000	1.000,00
25	1128.01.9.2.00.00	1	TAXAS INSPEÇÃO/CONTROLE/FISCALIZAÇÃO-OUTRAS-MULT/			0.01.00-110 000	1.000,00
26	1128.02.9.1.01.00	1	TAXA DE CEMITÉRIOS			0.01.00-110 000	15.000,00
27	1128.02.9.1.02.00	1	TAXA DE VARRIÇÃO DE VIAS E LOGRADOUROS PÚBLICOS			0.01.00-110 000	1.000,00
28	1128.02.9.1.03.00	1	TAXA DE REMOÇÃO DE LIXO DOMICILIAR			0.01.00-110 000	10.000,00
29	1128.02.9.1.04.00	1	TAXA DE LIMPEZA PÚBLICA			0.01.00-110 000	20.000,00
30	1128.02.9.1.05.00	1	TAXA DE EXPEDIENTE			0.01.00-110 000	10.000,00
31	1128.02.9.1.99.00	1	OUTRAS TAXAS PELA PRESTAÇÃO DE SERVIÇOS			0.01.00-110 000	5.000,00
32	1128.02.9.2.00.00	1	TAXAS PELA PRESTAÇÃO DE SERVIÇOS- OUTRAS- MULTAS/J			0.01.00-110 000	1.000,00
33	1128.02.9.3.00.00	1	TAXAS PELA PRESTAÇÃO DE SERVIÇOS - OUTRAS - DÍVIDA A			0.01.00-110 000	2.000,00
34	1128.02.9.4.00.00	1	TAXAS PRESTAÇÃO SERVIÇOS-OUTRAS-D. ATIVA- MULTAS/JI			0.01.00-110 000	1.000,00
35	1310.01.1.1.01.00	1	ALUGUÉIS DE IMÓVEIS URBANOS			0.01.00-110 000	5.000,00
36	1310.01.1.1.99.00	1	OUTRAS RECEITAS DE ALUGUÉIS			0.01.00-110 000	5.000,00
37	1321.00.1.1.01.00	1	FUNDEB-Aplicação Financeira			0.02.00-263 000	3.500,00
38	1321.00.1.1.02.00	1	Receita de Remuneração Saúde - 15%			0.01.00-310 000	1.000,00
39	1321.00.1.1.03.00	1	Ensino 25% - Aplicação Financeira			0.01.00-200 000	1.000,00
40	1321.00.1.1.99.00	1	REMUNERAÇÃO DE OUTROS DEPÓSITOS DE RECURSOS N/V			0.01.00-110 000	10.000,00
41	1610.01.1.1.00.00	1	SERVIÇOS ADMINISTRATIVOS E COMERCIAIS GERAIS - PRINC			0.01.00-110 000	1.000,00
42	1610.01.1.1.01.00	1	SERVIÇOS AGROPECUÁRIOS			0.01.00-110 000	1.000,00
43	1610.02.1.1.00.00	1	INSCRIÇÃO EM CONCURSOS E PROCESSOS SELETIVOS - PR			0.01.00-110 000	5.000,00
44	1690.99.1.1.01.00	1	SERVIÇOS DE CEMITÉRIO			0.01.00-110 000	2.000,00
45	1718.01.2.1.00.00	1	COTA-PARTE DO FPM - COTA MENSAL - PRINCIPAL			0.01.00-110 000	8.700.000,00
46	1718.01.3.1.00.00	1	COTA-PARTE DO FPM-1% COTA-DEZEMBRO - PRINCIPAL			0.01.00-110 000	410.000,00
47	1718.01.4.1.00.00	1	COTA-PARTE DO FPM-1% COTA-JULHO - PRINCIPAL			0.01.00-110 000	360.000,00
48	1718.01.5.1.00.00	1	COTA-PARTE DO IMPOSTO-PROPRIED.TERRIT.RURAL-PRINCI			0.01.00-110 000	350.000,00
49	1718.02.1.1.00.00	1	COTA-PARTE DA COMP.FINANC.RECURSOS HÍDRICOS - PRIN			0.01.00-110 000	110.000,00
50	1718.02.2.1.00.00	1	COTA-PARTE DA CFEM- PRINCIPAL			0.01.00-110 000	130.000,00
51	1718.02.4.1.00.00	1	ROYALTIES EXCED.PETRÓLEO 9.478/97 ART 49,I E II- PRINCIP			0.01.00-110 000	30.000,00
52	1718.03.1.1.03.00	1	ACS - AGENTES COMUNITÁRIOS DE SAÚDE			0.05.00-301 002	100.800,00
53	1718.03.1.1.18.00	1	PROGRAMA INFORMATIZAÇÃO UBS			0.05.00-301 006	12.000,00
54	1718.03.1.1.19.00	1	IF APS - DESEMPENHO			0.05.00-301 007	60.000,00
55	1718.03.1.1.20.00	1	INCENTIVO PARA AÇÕES ESTRATÉGICAS			0.05.00-301 008	16.800,00
56	1718.03.1.1.21.00	1	IF APS - PER CAPITAL DE TRANSIÇÃO			0.05.00-301 009	25.000,00
57	1718.03.1.1.22.00	1	IF APS - CAPITAÇÃO PONDERADA			0.05.00-301 010	230.000,00
58	1718.03.2.1.01.00	1	MAC - MÉDIA E ALTA COMPLEXIDADE			0.05.00-302 001	15.000,00
59	1718.03.2.1.02.00	1	REDE CEGONHA			0.05.00-302 002	1.000,00
60	1718.03.3.1.01.00	1	INC. FINANCEIRO - VIGILÂNCIA EM SAÚDE			0.05.00-303 001	15.000,00

PREFEITURA MUNICIPAL DE MACEDÔNIA
 PRAÇA JOSÉ PRINCI, 449 - CNPJ:45115912000147

Orçamento Programa - Exercício de 2021

FICHAS DA RECEITA

Página 2

Ficha	Código Rec	Entid.	Discriminação	Vinculo	%	Fte Recurso	Total Orçado
61	1718.03.3.1.02.00	1	ASSIST. FINANCEIRA - AGENTE DE COMBATE DE ENDEMIAS			0.05.00-303 002	35.000,00
62	1718.03.3.1.03.00	1	INCENTIVO FINANCEIRO - AÇÕES DE VIGILÂNCIA SANITÁRIA			0.05.00-303 003	12.000,00
63	1718.03.4.1.01.00	1	PAFB - PROGRAMA DE ASSISTÊNCIA FARMACÊUTICA BÁSICA			0.05.00-304 001	15.000,00
64	1718.05.1.1.00.00	1	TRANSFERÊNCIAS DO SALÁRIO-EDUCAÇÃO - PRINCIPAL			0.05.00-220 011	240.000,00
65	1718.05.3.1.00.00	1	TRANSF. DIRETAS DO FNDE - PROGRAMA PNAE - PRINCIPAL			0.05.00-200 004	90.000,00
66	1718.05.4.1.00.00	1	TRANSF. DIRETAS DO FNDE - PROGRAMA PNATE - PRINCIPAL			0.05.00-220 013	27.100,00
67	1718.05.9.1.00.00	1	OUTRAS TRANSF.DIRETAS DO FNDE - PRINCIPAL			0.05.00-220 014	5.000,00
68	1718.05.9.1.01.00	1	TRANSF. FNDE - PROJETO BRASIL CARINHOSO			0.05.00-210 006	1.000,00
69	1718.06.1.1.00.00	1	TRANSF.FINANC.ICMS-DESON-L.C. Nº 87/96-PRINCIPAL			0.01.00-110 000	25.000,00
70	1718.10.9.1.01.00	1	CONVÊNIOS - MINISTÉRIO DO TURISMO			0.05.81-100 008	250.000,00
71	1718.12.1.1.01.00	1	PAIF - PROG. PROTEÇÃO E ATENDIMENTO INTEGRAL À FAMÍL			0.05.00-500 004	108.000,00
72	1718.12.1.1.02.00	1	FNAS IGD/SUAS			0.05.00-500 005	30.000,00
73	1718.12.1.1.03.00	1	PISO VARIÁVEL PSB/SCFV			0.05.00-500 009	90.000,00
74	1718.99.1.1.01.00	1	TRANSFERÊNCIAS DA FEX			0.01.00-110 000	5.000,00
75	1728.01.1.1.00.00	1	COTA-PARTE DO ICMS - PRINCIPAL			0.01.00-110 000	6.500.000,00
76	1728.01.2.1.00.00	1	COTA-PARTE DO IPVA - PRINCIPAL			0.01.00-110 000	460.000,00
77	1728.01.3.1.00.00	1	COTA-PARTE DO IPI - MUNICÍPIOS - PRINCIPAL			0.01.00-110 000	50.000,00
78	1728.01.4.1.00.00	1	COTA-PARTE DA CONTRIBUIÇÃO DA CIDE - PRINCIPAL			0.01.00-130 000	30.000,00
79	1728.02.3.1.00.00	1	ROYALTIES – COMP.FIN.PROD.PETR.LEI 7990/89 ART 9- PRINC			0.01.00-110 000	35.000,00
80	1728.03.1.1.00.00	1	TRANSF.REC.EST.PROG.SAÚDE FUNDO /FUNDO - PRINCIPAL			0.02.00-300 015	90.000,00
81	1728.10.9.1.01.00	1	TRANSFERÊNCIAS CONVÊNIOS - SEC. AGRICULTURA E ABAS			0.02.81-100 014	20.000,00
82	1728.10.9.1.02.00	1	CONVÊNIOS - SECRETARIA DA CULTURA			0.02.81-100 022	10.000,00
83	1728.99.1.1.01.00	1	AUXÍLIO TRANSPORTE DE ALUNOS ESTADUAL			0.02.81-220 012	300.000,00
84	1728.99.1.1.02.00	1	AUXÍLIO MERENDA ESCOLAR ESTADUAL			0.02.81-200 005	150.000,00
85	1728.99.1.1.03.00	1	PPS - CRIANÇA E ADOLESCENTE			0.02.81-500 006	45.000,00
86	1758.01.1.1.00.00	1	TRANSFERÊNCIAS DE RECURSOS DO FUNDEB - PRINCIPAL			0.02.00-260 000	1.638.000,00
87	1928.02.9.1.00.00	1	OUTRAS RESTITUIÇÕES - ESPEC. PARA EST/DF/MUN. - PRINC			0.01.00-110 000	100.000,00
88	1990.99.1.1.00.00	1	OUTRAS RECEITAS - PRIMÁRIAS - PRINCIPAL			0.01.00-110 000	10.000,00
89	1990.99.1.2.00.00	1	OUTRAS RECEITAS - PRIMÁRIAS - MULTAS E JUROS			0.01.00-110 000	1.000,00
90	2213.00.1.1.00.00	1	ALIENAÇÃO DE BENS MÓVEIS E SEMOVENTES- PRINCIPAL			0.01.00-120 000	50.000,00
91	2220.00.1.1.00.00	1	ALIENAÇÃO DE BENS IMÓVEIS - PRINCIPAL			0.01.00-120 000	100.000,00
92	2418.05.1.1.00.00	1	PROG.TRANSF.ESCOL.EDUC.BÁS.-CAMINHO ESCOLA-PRINCII			0.05.00-210 007	30.000,00
93	2418.10.2.1.00.00	1	TRANSF.CONV.UNIÃO DESTIN. PROG. ED.- PRINCIPAL			0.05.81-220 014	15.000,00
94	2418.10.9.1.01.00	1	TRANSF. CONVÊNIOS - MINISTÉRIO DO ESPORTE			0.05.81-100 010	20.000,00
95	2418.10.9.1.02.00	1	TRANSF. CONVÊNIOS - MINISTÉRIO DOS TRANSPORTES			0.05.81-100 011	25.000,00
96	2418.10.9.1.03.00	1	TRANSF. CONVÊNIOS - MINISTÉRIO DO DESENVOLVIMENTO F			0.05.81-100 009	50.000,00
97	2418.10.9.1.05.00	1	TRANSF. CONVÊNIOS - MINIST. DESENV. AGRÁRIO - MDA			0.05.81-100 025	20.000,00
98	2418.10.9.1.06.00	1	TRANSF. CONVÊNIOS - MINISTÉRIO DO TURISMO			0.05.81-100 008	10.000,00
99	2428.10.1.1.00.00	1	TRANSF.CONV.ESTADOS SUS-PRINCIPAL			0.02.81-300 015	50.000,00
100	2428.10.2.1.00.00	1	TRANSF. CONV. EST. PROG. ED.- PRINCIPAL			0.02.81-210 009	20.000,00
101	2428.10.2.1.01.00	1	TRANSFERÊNCIAS DE CONVÊNIOS DOS ESTADOS DEST. PRO			0.02.81-220 016	20.000,00
102	2428.10.9.1.01.00	1	TRANSF. CONVÊNIOS - SECRETARIA DA HABITAÇÃO			0.02.81-100 016	100.000,00
103	2428.10.9.1.02.00	1	TRANSF. CONVÊNIOS - SEC. ESPORTE, LAZER E TURISMO			0.02.81-100 017	30.000,00
104	2428.10.9.1.03.00	1	TRANSF. CONVÊNIOS - SEC. DESENVOLVIMENTO SOCIAL			0.02.81-500 007	20.000,00
105	2428.10.9.1.04.00	1	TRANSF. CONVÊNIOS - SECRETARIA DA AGRICULTURA			0.02.81-100 014	20.000,00
106	2428.10.9.1.06.00	1	TRANSF. CONVÊNIOS - SECRETARIA DO MEIO AMBIENTE			0.02.81-100 018	20.000,00
107	2428.10.9.1.07.00	1	TRANSF. CONVÊNIOS - SECRETARIA DOS TRANSPORTES			0.02.81-100 021	30.000,00
108	2428.10.9.1.08.00	1	TRANSF. CONVÊNIOS - CASA CIVIL DO ESTADO DE SP			0.02.81-100 130	30.000,00
109	9510.00.0.0.00.00	1	(R) DEDUÇÕES DO FUNDEB			0.01.00-110 000	-3.217.000,00
TOTAL							19.485.200,00

Código de Aplicação

100 GERAL TOTAL

130	CONVENIO ESTADUAL - CASA CIVIL	30.000,00
017	ESTADUAL - SEC. ESPORTE, LAZER E TURISMO	30.000,00
014	ESTADUAL - SECRETARIA DA AGRICULTURA	40.000,00
022	ESTADUAL - SECRETARIA DA CULTURA	10.000,00
016	ESTADUAL - SECRETARIA DA HABITAÇÃO	100.000,00
018	ESTADUAL - SECRETARIA DE MEIO AMBIENTE	20.000,00

PREFEITURA MUNICIPAL DE MACEDÔNIA
 PRAÇA JOSÉ PRINCI, 449 - CNPJ:45115912000147

Orçamento Programa - Exercício de 2021

FICHAS DA RECEITA

Página 3

Ficha	Código Rec	Entid.	Discriminação	Vínculo	%	Fte Recurso	Total Orçado
100	GERAL TOTAL						
	025		FEDERAL - MINIST. DES. AGRÁRIO				20.000,00
	009		FEDERAL - MINISTÉRIO DO DESENV. REGIONAL				50.000,00
	008		FEDERAL - MINISTÉRIO DO TURISMO				260.000,00
	010		FEDERAL - MINISTÉRIO DOS ESPORTES				20.000,00
	011		MINISTÉRIO DOS TRANSPORTES				25.000,00
	021		SECRETARIA DOS TRANSPORTES				30.000,00
	SUBTOTAL						635.000,00
110	GERAL						
	000		GERAL				15.152.000,00
	SUBTOTAL						15.152.000,00
120	ALIENAÇÃO DE BENS						
	000		ALIENÇÃO DE BENS				150.000,00
	SUBTOTAL						150.000,00
130	CIDE						
	000		CIDE				30.000,00
	SUBTOTAL						30.000,00
200	EDUCAÇÃO						
	000		EDUCAÇÃO				1.000,00
	005		ESTADUAL - MERENDA ESCOLAR				150.000,00
	004		FNDE/PNAE - ALIMENTAÇÃO ESCOLAR				90.000,00
	SUBTOTAL						241.000,00
210	EDUCAÇÃO INFANTIL						
	006		BRASIL CARINHOSO				1.000,00
	009		ESTADUAL - SECRETARIA DE EDUCAÇÃO				20.000,00
	007		RECURSOS FNDE				30.000,00
	SUBTOTAL						51.000,00
220	ENSINO FUNDAMENTAL						
	016		ESTADUAL - SECRETARIA DA EDUCAÇÃO				20.000,00
	012		ESTADUAL - TRANSPORTE ESCOLAR				300.000,00
	013		FNDE/PNATE - TRANSPORTE ESCOLAR				27.100,00
	014		RECURSOS DO FNDE				20.000,00
	011		SALÁRIO EDUCAÇÃO - QUESE				240.000,00
	SUBTOTAL						607.100,00
260	EDUCAÇÃO - FUNDEB						
	000		EDUCAÇÃO - FUNDEB				1.638.000,00
	SUBTOTAL						1.638.000,00
263	EDUCAÇÃO - FUNDEB - APLICAÇÃO FINANCEIRA						
	000		EDUCAÇÃO - FUNDEB - APLICAÇÃO FINANCEIRA				3.500,00
	SUBTOTAL						3.500,00
300	SAÚDE						
	015		ESTADUAL - SECRETARIA DA SAÚDE				140.000,00
	SUBTOTAL						140.000,00
301	ATENÇÃO BÁSICA						
	002		ACS - AGENTES COMUNITÁRIOS DE SAÚDE				100.800,00
	010		IF APS - CAPITAÇÃO PONDERADA				230.000,00
	007		IF APS - DESEMPENHO				60.000,00
	009		IF APS - PER CAPITA DE TRANSIÇÃO				25.000,00
	008		INCENTIVO PARA AÇÕES ESTRATÉGICAS				16.800,00
	006		PROGRAMA INFORMATIZAÇÃO DE UBS				12.000,00
	SUBTOTAL						444.600,00
302	ATENÇÃO DE MÉDIA E ALTA COMPLEXIDADE AMB						
	001		MAC- MEDIA E ALTA COMPLEXIDADE				15.000,00
	002		REDE CEGONHA				1.000,00

PREFEITURA MUNICIPAL DE MACEDÔNIA

PRAÇA JOSÉ PRINCI, 449 - CNPJ:45115912000147

Orçamento Programa - Exercício de 2021

FICHAS DA RECEITA

Página 4

Ficha	Codigo Rec	Entid.	Discriminação	Vinculo	%	Fte Recurso	Total Orçado
	302		ATENÇÃO DE MÉDIA E ALTA COMPLEXIDADE AMB				
			SUBTOTAL				16.000,00
	303		VIGILÂNCIA EM SAÚDE				
		002	AF - AGENTE COMBATES ENDEMIAS				35.000,00
		003	IF - AÇÕES VIGILÂNCIA SANITÁRIA				12.000,00
		001	IF - VIGILÂNCIA EM SAÚDE				15.000,00
			SUBTOTAL				62.000,00
	304		ASSISTÊNCIA FARMACÊUTICA				
		001	PAFB - ASSISTÊNCIA FARMACÊUTICA				15.000,00
			SUBTOTAL				15.000,00
	310		SAÚDE GERAL				
		000	SAÚDE-GERAL				7.000,00
			SUBTOTAL				7.000,00
	500		ASSISTÊNCIA SOCIAL				
		007	ESTADUAL - SEC. ASSIST. DESENV. SOCIAL				20.000,00
		005	FNAS - IGD				30.000,00
		004	FNAS - PAIF				108.000,00
		009	PBV - SCFV				90.000,00
		006	SEADS - PPS - CRIANÇA E ADOLESCENTE				45.000,00
			SUBTOTAL				293.000,00
			TOTAL				19.485.200,00

LUCILENE CABREIRA GARCIA MARSOLA
PREFEITA MUNICIPAL
058.332.848-21

ALCIDES JOSÉ DE TOLEDO
CONTADOR
031.500.128-30

VALDEMIR PEREIRA PARDIM
TESOUREIRO
047.630.598-58

PREFEITURA MUNICIPAL DE MACEDÔNIA

PRAÇA JOSÉ PRINCI, 449 - CNPJ:45115912000147

Orçamento Programa - Exercício de 2021

FICHAS DA DESPESA

Página 1

Entidade	Discriminação da Entidade			Vinc	Fte Recurso	Total Orcado
Ficha CLoc	Func/Prog	Catgo	Discriminação			
1	PREFEITURA MUNICIPAL DE MACEDONIA					
02	PREFEITURA MUNICIPAL					
02 01	ADMINISTRAÇÃO GERAL					
02 01 01	GABINETE DO PREFEITO E DEPENDÊNCIAS					
04	Administração					
04 122	Administração Geral					
04 122 0001	Gestão Político Administrativa					
04 122 0001 1001 0000	Adequação, Remodelação e Ampliação do Paço Municipal					
014	4.4.90.51.00		OBRAS E INSTALAÇÕES		0.01.00-110 000	20.000,00
	04 122 0001 2003 0000	Manutenção do Gabinete do Prefeito e Dependências				
015	3.1.90.11.00		VENCIMENTOS E VANTAGENS FIXAS - PESSOAL CIVIL		0.01.00-110 000	245.000,00
016	3.1.90.13.00		OBRIGAÇÕES PATRONAIS		0.01.00-110 000	57.000,00
017	3.3.90.14.00		DIÁRIAS - PESSOAL CIVIL		0.01.00-110 000	70.000,00
018	3.3.90.30.00		MATERIAL DE CONSUMO		0.01.00-110 000	75.000,00
019	3.3.90.35.00		SERVIÇOS DE CONSULTORIA		0.01.00-110 000	60.000,00
020	3.3.90.36.00		OUTROS SERVIÇOS DE TERCEIROS - PESSOA FÍSICA		0.01.00-110 000	20.000,00
021	3.3.90.39.00		OUTROS SERVIÇOS DE TERCEIROS - PESSOA JURÍDICA		0.01.00-110 000	130.000,00
022	3.3.90.40.00		SERVIÇOS DE TECNOLOGIA DA INFORMAÇÃO E COMUNIC		0.01.00-110 000	30.000,00
023	4.4.90.52.00		EQUIPAMENTOS E MATERIAL PERMANENTE		0.01.00-110 000	10.000,00
	04 122 0001 2004 0000	Manutenção do Banco do Povo Paulista				
024	3.1.90.11.00		VENCIMENTOS E VANTAGENS FIXAS - PESSOAL CIVIL		0.01.00-110 000	22.500,00
025	3.1.90.13.00		OBRIGAÇÕES PATRONAIS		0.01.00-110 000	5.000,00
026	3.1.90.94.00		INDENIZAÇÕES E RESTITUIÇÕES TRABALHISTAS		0.01.00-110 000	3.000,00
027	3.3.90.14.00		DIÁRIAS - PESSOAL CIVIL		0.01.00-110 000	1.000,00
028	3.3.90.30.00		MATERIAL DE CONSUMO		0.01.00-110 000	5.000,00
029	3.3.90.36.00		OUTROS SERVIÇOS DE TERCEIROS - PESSOA FÍSICA		0.01.00-110 000	1.000,00
030	3.3.90.39.00		OUTROS SERVIÇOS DE TERCEIROS - PESSOA JURÍDICA		0.01.00-110 000	4.000,00
031	3.3.90.45.00		SUBVENÇÕES ECONÔMICAS		0.01.00-110 000	4.000,00
032	4.4.90.52.00		EQUIPAMENTOS E MATERIAL PERMANENTE		0.01.00-110 000	3.000,00
	04 122 0001 2005 0000	Serviços de Propaganda e Publicidade				
033	3.3.90.39.88		SERVIÇOS DE PUBLICIDADE E PROPAGANDA		0.01.00-110 000	50.000,00
	04 122 0001 2006 0000	Serviços de Publicidade Institucional Legal				
034	3.3.90.39.90		SERVIÇOS DE PUBLICIDADE LEGAL		0.01.00-110 000	50.000,00
02 01 02	FINANÇAS					
04	Administração					
04 123	Administração Financeira					
04 123 0003	Gestão Financeira					
04 123 0003 2008 0000	Manutenção das Finanças					
035	3.1.90.11.00		VENCIMENTOS E VANTAGENS FIXAS - PESSOAL CIVIL		0.01.00-110 000	430.000,00
036	3.1.90.13.00		OBRIGAÇÕES PATRONAIS		0.01.00-110 000	96.000,00
037	3.1.90.94.00		INDENIZAÇÕES E RESTITUIÇÕES TRABALHISTAS		0.01.00-110 000	15.000,00
038	3.3.90.14.00		DIÁRIAS - PESSOAL CIVIL		0.01.00-110 000	2.000,00
039	3.3.90.30.00		MATERIAL DE CONSUMO		0.01.00-110 000	20.000,00
040	3.3.90.35.00		SERVIÇOS DE CONSULTORIA		0.01.00-110 000	5.000,00
041	3.3.90.36.00		OUTROS SERVIÇOS DE TERCEIROS - PESSOA FÍSICA		0.01.00-110 000	3.000,00
042	3.3.90.39.00		OUTROS SERVIÇOS DE TERCEIROS - PESSOA JURÍDICA		0.01.00-110 000	115.000,00
043	3.3.90.40.00		SERVIÇOS DE TECNOLOGIA DA INFORMAÇÃO E COMUNIC		0.01.00-110 000	60.000,00
044	3.3.90.93.00		INDENIZAÇÕES E RESTITUIÇÕES		0.01.00-110 000	30.000,00
045	3.3.90.93.00		INDENIZAÇÕES E RESTITUIÇÕES		0.02.81-100 130	10.000,00
046	3.3.90.93.00		INDENIZAÇÕES E RESTITUIÇÕES		0.05.81-100 009	10.000,00
047	4.4.90.52.00		EQUIPAMENTOS E MATERIAL PERMANENTE		0.01.00-110 000	5.000,00
	09	Previdência Social				
	09 272	Previdência do Regime Estatutário				
	09 272 0004	Previdência Social do Servidor Público				
	09 272 0004 2009 0000	Previdência do Servidor Público Municipal				
048	3.1.90.01.00		APOSENTADORIAS, RESERVA REMUNERADA E REFORMA		0.01.00-110 000	82.000,00
049	3.1.90.03.00		PENSÕES DO RPPS E DO MILITAR		0.01.00-110 000	155.000,00
	28	Encargos Especiais				
	28 843	Serviço da Dívida Interna				
	28 843 0003	Gestão Financeira				
	28 843 0003 2072 0000	Pagamento de Requisitórios de Pequeno Valor - RPV				
050	3.3.90.91.00		SENTENÇAS JUDICIAIS		0.01.00-110 000	5.000,00

PREFEITURA MUNICIPAL DE MACEDÔNIA

PRAÇA JOSÉ PRINCI, 449 - CNPJ:45115912000147

Orçamento Programa - Exercício de 2021

FICHAS DA DESPESA

Página 2

Entidade	Discriminação da Entidade			Vinc	Fte Recurso	Total Orcado
Ficha CLoc	Func/Prog	Catgo	Discriminação			
1	PREFEITURA MUNICIPAL DE MACEDONIA					
	28	843 0005	Precatórios Judiciais			
	28	843 0005 2010 0000	Pagamento dos Precatórios Judiciais			
051		3.1.90.91.00	SENTENÇAS JUDICIAIS		0.01.00-110 000	1.000,00
052		3.3.90.91.00	SENTENÇAS JUDICIAIS		0.01.00-110 000	4.000,00
	28	843 0006	Parcelamento de Dívidas			
	28	843 0006 2011 0000	Amortização das Dívidas Gerais da Administração			
053		3.2.90.21.00	JUROS SOBRE A DÍVIDA POR CONTRATO		0.01.00-110 000	2.000,00
054		4.6.90.71.00	PRINCIPAL DA DÍVIDA CONTRATUAL RESGATADA		0.01.00-110 000	150.000,00
	28	845	Transferências			
	28	845 0007	Contribuição do PASEP			
	28	845 0007 2012 0000	Pagamento do PASEP			
055		3.3.90.47.00	OBRIGAÇÕES TRIBUTÁRIAS E CONTRIBUTIVAS		0.01.00-110 000	170.000,00
	99		Reserva de Contingência			
	99	999	Reserva de Contingência			
	99	999 0999	Reserva de Contingência			
	99	999 0999 0999 0000	Reserva de Contingência			
056		9.9.99.99.00	RESERVA DE CONTINGÊNCIA		0.01.00-110 000	50.000,00
	02	01 03	SECRETARIA E ADMINISTRAÇÃO			
		04	Administração			
		04 122	Administração Geral			
		04 122 0008	Suporte Administrativo			
		04 122 0008 1003 0000	Adequação, Remodelação e Ampliação do Almoarifado Municipal			
057		4.4.90.51.00	OBRAS E INSTALAÇÕES		0.01.00-110 000	20.000,00
		04 122 0008 2013 0000	Manutenção da Secretaria			
058		3.1.90.11.00	VENCIMENTOS E VANTAGENS FIXAS - PESSOAL CIVIL		0.01.00-110 000	480.000,00
059		3.1.90.13.00	OBRIGAÇÕES PATRONAIS		0.01.00-110 000	115.000,00
060		3.1.90.94.00	INDENIZAÇÕES E RESTITUIÇÕES TRABALHISTAS		0.01.00-110 000	15.000,00
061		3.3.90.14.00	DIÁRIAS - PESSOAL CIVIL		0.01.00-110 000	5.000,00
062		3.3.90.30.00	MATERIAL DE CONSUMO		0.01.00-110 000	20.000,00
063		3.3.90.35.00	SERVIÇOS DE CONSULTORIA		0.01.00-110 000	5.000,00
064		3.3.90.36.00	OUTROS SERVIÇOS DE TERCEIROS - PESSOA FÍSICA		0.01.00-110 000	15.000,00
065		3.3.90.39.00	OUTROS SERVIÇOS DE TERCEIROS - PESSOA JURÍDICA		0.01.00-110 000	100.000,00
066		3.3.90.40.00	SERVIÇOS DE TECNOLOGIA DA INFORMAÇÃO E COMUNIC		0.01.00-110 000	30.000,00
067		4.4.90.52.00	EQUIPAMENTOS E MATERIAL PERMANENTE		0.01.00-110 000	10.000,00
		04 122 0008 2014 0000	Manutenção do Almoarifado			
068		3.1.90.11.00	VENCIMENTOS E VANTAGENS FIXAS - PESSOAL CIVIL		0.01.00-110 000	230.000,00
069		3.1.90.13.00	OBRIGAÇÕES PATRONAIS		0.01.00-110 000	46.000,00
070		3.1.90.94.00	INDENIZAÇÕES E RESTITUIÇÕES TRABALHISTAS		0.01.00-110 000	15.000,00
071		3.3.90.14.00	DIÁRIAS - PESSOAL CIVIL		0.01.00-110 000	1.000,00
072		3.3.90.30.00	MATERIAL DE CONSUMO		0.01.00-110 000	50.000,00
073		3.3.90.36.00	OUTROS SERVIÇOS DE TERCEIROS - PESSOA FÍSICA		0.01.00-110 000	5.000,00
074		3.3.90.39.00	OUTROS SERVIÇOS DE TERCEIROS - PESSOA JURÍDICA		0.01.00-110 000	40.000,00
075		4.4.90.52.00	EQUIPAMENTOS E MATERIAL PERMANENTE		0.01.00-110 000	10.000,00
	02	02	ASSISTÊNCIA SOCIAL			
	02	02 01	FUNDO MUNICIPAL DA ASSISTÊNCIA SOCIAL			
		08	Assistência Social			
		08 241	Assistência ao Idoso			
		08 241 0012	Integração Social do Idoso			
		08 241 0012 2018 0000	Manutenção da Terceira Idade			
076		3.1.90.11.00	VENCIMENTOS E VANTAGENS FIXAS - PESSOAL CIVIL		0.05.00-500 009	10.000,00
077		3.3.90.30.00	MATERIAL DE CONSUMO		0.01.00-110 000	20.000,00
078		3.3.90.30.00	MATERIAL DE CONSUMO		0.05.00-500 009	20.000,00
079		3.3.90.36.00	OUTROS SERVIÇOS DE TERCEIROS - PESSOA FÍSICA		0.01.00-110 000	2.000,00
080		3.3.90.39.00	OUTROS SERVIÇOS DE TERCEIROS - PESSOA JURÍDICA		0.01.00-110 000	20.000,00
081		3.3.90.39.00	OUTROS SERVIÇOS DE TERCEIROS - PESSOA JURÍDICA		0.05.00-500 009	5.000,00
082		4.4.90.51.00	OBRAS E INSTALAÇÕES		0.01.00-110 000	5.000,00
083		4.4.90.52.00	EQUIPAMENTOS E MATERIAL PERMANENTE		0.01.00-110 000	4.000,00
		08 243	Assistência à Criança e ao Adolescente			
		08 243 0009	Atividades do Conselho Tutelar			
		08 243 0009 2015 0000	Manutenção do Conselho Tutelar			
084		3.1.90.11.00	VENCIMENTOS E VANTAGENS FIXAS - PESSOAL CIVIL		0.01.00-110 000	70.000,00

PREFEITURA MUNICIPAL DE MACEDÔNIA

PRAÇA JOSÉ PRINCI, 449 - CNPJ:45115912000147

Orçamento Programa - Exercício de 2021

FICHAS DA DESPESA

Página 3

Entidade	Discriminação da Entidade			Vinc	Fte Recurso	Total Orcado
Ficha CLoc	Func/Prog	Catgo	Discriminação			
1	PREFEITURA MUNICIPAL DE MACEDONIA					
085	3.1.90.13.00		OBRIGAÇÕES PATRONAIS		0.01.00-110 000	18.000,00
086	3.1.90.94.00		INDENIZAÇÕES E RESTITUIÇÕES TRABALHISTAS		0.01.00-110 000	5.000,00
087	3.3.90.14.00		DIÁRIAS - PESSOAL CIVIL		0.01.00-110 000	1.000,00
088	3.3.90.30.00		MATERIAL DE CONSUMO		0.01.00-110 000	10.000,00
089	3.3.90.36.00		OUTROS SERVIÇOS DE TERCEIROS - PESSOA FÍSICA		0.01.00-110 000	3.000,00
090	3.3.90.39.00		OUTROS SERVIÇOS DE TERCEIROS - PESSOA JURÍDICA		0.01.00-110 000	15.000,00
091	4.4.90.52.00		EQUIPAMENTOS E MATERIAL PERMANENTE		0.01.00-110 000	3.000,00
	08 243 0038		Assistência à Criança e ao Adolescente			
	08 243 0038 2016 0000		Manutenção das Políticas de Assistência à Criança e Adolescente			
092	3.1.90.11.00		VENCIMENTOS E VANTAGENS FIXAS - PESSOAL CIVIL		0.01.00-110 000	90.000,00
093	3.1.90.13.00		OBRIGAÇÕES PATRONAIS		0.01.00-110 000	19.000,00
094	3.1.90.94.00		INDENIZAÇÕES E RESTITUIÇÕES TRABALHISTAS		0.01.00-110 000	5.000,00
095	3.3.90.14.00		DIÁRIAS - PESSOAL CIVIL		0.01.00-110 000	1.000,00
096	3.3.90.30.00		MATERIAL DE CONSUMO		0.01.00-110 000	50.000,00
097	3.3.90.30.00		MATERIAL DE CONSUMO		0.02.81-500 006	25.000,00
098	3.3.90.36.00		OUTROS SERVIÇOS DE TERCEIROS - PESSOA FÍSICA		0.01.00-110 000	2.000,00
099	3.3.90.39.00		OUTROS SERVIÇOS DE TERCEIROS - PESSOA JURÍDICA		0.01.00-110 000	50.000,00
100	3.3.90.39.00		OUTROS SERVIÇOS DE TERCEIROS - PESSOA JURÍDICA		0.02.81-500 006	20.000,00
101	4.4.90.52.00		EQUIPAMENTOS E MATERIAL PERMANENTE		0.01.00-110 000	3.000,00
	08 243 0038 2017 0000		Subvenções Sociais a Entidades Assistenciais - Criança e Adolescente			
102	3.3.50.43.00		SUBVENÇÕES SOCIAIS		0.01.00-110 000	50.000,00
	08 244		Assistência Comunitária			
	08 244 0013		Desenvolvimento Familiar			
	08 244 0013 2019 0000		Programa de Atenção Integral à Família - PAIF			
103	3.1.90.11.00		VENCIMENTOS E VANTAGENS FIXAS - PESSOAL CIVIL		0.01.00-110 000	75.000,00
104	3.1.90.11.00		VENCIMENTOS E VANTAGENS FIXAS - PESSOAL CIVIL		0.05.00-500 004	64.800,00
105	3.1.90.11.00		VENCIMENTOS E VANTAGENS FIXAS - PESSOAL CIVIL		0.05.00-500 009	20.000,00
106	3.1.90.13.00		OBRIGAÇÕES PATRONAIS		0.01.00-110 000	33.000,00
107	3.1.90.94.00		INDENIZAÇÕES E RESTITUIÇÕES TRABALHISTAS		0.01.00-110 000	5.000,00
108	3.3.90.30.00		MATERIAL DE CONSUMO		0.01.00-110 000	5.000,00
109	3.3.90.30.00		MATERIAL DE CONSUMO		0.05.00-500 004	18.200,00
110	3.3.90.30.00		MATERIAL DE CONSUMO		0.05.00-500 009	20.000,00
111	3.3.90.36.00		OUTROS SERVIÇOS DE TERCEIROS - PESSOA FÍSICA		0.01.00-110 000	3.000,00
112	3.3.90.39.00		OUTROS SERVIÇOS DE TERCEIROS - PESSOA JURÍDICA		0.01.00-110 000	4.000,00
113	3.3.90.39.00		OUTROS SERVIÇOS DE TERCEIROS - PESSOA JURÍDICA		0.05.00-500 004	25.000,00
114	3.3.90.39.00		OUTROS SERVIÇOS DE TERCEIROS - PESSOA JURÍDICA		0.05.00-500 009	15.000,00
	08 244 0014		Desenvolvimento Econômico e Social			
	08 244 0014 1028 0000		Obras de Infraestrutura para a Assistência e Desenvolvimento Social			
115	4.4.90.51.00		OBRAS E INSTALAÇÕES		0.01.00-110 000	20.000,00
116	4.4.90.51.00		OBRAS E INSTALAÇÕES		0.02.81-500 007	10.000,00
	08 244 0014 2020 0000		Manutenção da Assistência e Desenvolvimento Social			
117	3.1.90.11.00		VENCIMENTOS E VANTAGENS FIXAS - PESSOAL CIVIL		0.01.00-110 000	80.000,00
118	3.1.90.13.00		OBRIGAÇÕES PATRONAIS		0.01.00-110 000	18.000,00
119	3.1.90.94.00		INDENIZAÇÕES E RESTITUIÇÕES TRABALHISTAS		0.01.00-110 000	3.000,00
120	3.3.90.14.00		DIÁRIAS - PESSOAL CIVIL		0.01.00-110 000	3.000,00
121	3.3.90.30.00		MATERIAL DE CONSUMO		0.01.00-110 000	30.000,00
122	3.3.90.30.00		MATERIAL DE CONSUMO		0.05.00-500 005	8.000,00
123	3.3.90.32.00		MATERIAL, BEM OU SERVIÇO PARA DISTRIBUIÇÃO GRATI		0.01.00-110 000	90.000,00
124	3.3.90.36.00		OUTROS SERVIÇOS DE TERCEIROS - PESSOA FÍSICA		0.01.00-110 000	3.000,00
125	3.3.90.39.00		OUTROS SERVIÇOS DE TERCEIROS - PESSOA JURÍDICA		0.01.00-110 000	30.000,00
126	3.3.90.39.00		OUTROS SERVIÇOS DE TERCEIROS - PESSOA JURÍDICA		0.05.00-500 005	17.000,00
127	3.3.90.48.00		OUTROS AUXÍLIOS FINANCEIROS A PESSOA FÍSICA		0.01.00-110 000	5.000,00
128	4.4.90.52.00		EQUIPAMENTOS E MATERIAL PERMANENTE		0.01.00-110 000	3.000,00
129	4.4.90.52.00		EQUIPAMENTOS E MATERIAL PERMANENTE		0.02.81-500 007	10.000,00
130	4.4.90.52.00		EQUIPAMENTOS E MATERIAL PERMANENTE		0.05.00-500 005	5.000,00
	02 02 02		FUNDO SOCIAL DE SOLIDARIEDADE			
	08		Assistência Social			
	08 244		Assistência Comunitária			
	08 244 0015		Assistência à Pessoas Carentes			
	08 244 0015 2021 0000		Manutenção da Assistência Comunitária			
131	3.3.90.14.00		DIÁRIAS - PESSOAL CIVIL		0.01.00-110 000	2.000,00

PREFEITURA MUNICIPAL DE MACEDÔNIA

PRAÇA JOSÉ PRINCI, 449 - CNPJ:45115912000147

Orçamento Programa - Exercício de 2021

FICHAS DA DESPESA

Página 4

Entidade	Discriminação da Entidade			Vinc	Fte Recurso	Total Orcado
Ficha CLoc	Func/Prog	Catgo	Discriminação			
1	PREFEITURA MUNICIPAL DE MACEDONIA					
132	3.3.90.30.00		MATERIAL DE CONSUMO		0.01.00-110 000	100.000,00
133	3.3.90.32.00		MATERIAL, BEM OU SERVIÇO PARA DISTRIBUIÇÃO GRATI		0.01.00-110 000	5.000,00
134	3.3.90.36.00		OUTROS SERVIÇOS DE TERCEIROS - PESSOA FÍSICA		0.01.00-110 000	3.000,00
135	3.3.90.39.00		OUTROS SERVIÇOS DE TERCEIROS - PESSOA JURÍDICA		0.01.00-110 000	40.000,00
	08 244 0016		Políticas Habitacionais à População Carente			
	08 244 0016 2022 0000		Manutenção das Políticas Habitacionais à População Carente			
136	3.3.90.30.00		MATERIAL DE CONSUMO		0.01.00-110 000	5.000,00
137	3.3.90.39.00		OUTROS SERVIÇOS DE TERCEIROS - PESSOA JURÍDICA		0.01.00-110 000	5.000,00
	08 244 0017		Atividades Sociais Recreativas			
	08 244 0017 2023 0000		Manutenção do Centro da Juventude			
138	3.3.90.30.00		MATERIAL DE CONSUMO		0.01.00-110 000	8.000,00
139	3.3.90.36.00		OUTROS SERVIÇOS DE TERCEIROS - PESSOA FÍSICA		0.01.00-110 000	2.000,00
140	3.3.90.39.00		OUTROS SERVIÇOS DE TERCEIROS - PESSOA JURÍDICA		0.01.00-110 000	5.000,00
141	4.4.90.51.00		OBRAS E INSTALAÇÕES		0.01.00-110 000	5.000,00
142	4.4.90.52.00		EQUIPAMENTOS E MATERIAL PERMANENTE		0.01.00-110 000	5.000,00
02 03	EDUCAÇÃO					
02 03 01	EDUCAÇÃO INFANTIL MUNICIPAL					
12	Educação					
12 365	Educação Infantil					
12 365 0018	Educação Infantil de Qualidade					
12 365 0018 1004 0000	Adequação, Remodelação e Ampliação da CEMEI					
143	4.4.90.51.00		OBRAS E INSTALAÇÕES	ED	0.01.00-210 000	20.000,00
144	4.4.90.51.00		OBRAS E INSTALAÇÕES		0.02.81-210 009	10.000,00
145	4.4.90.51.00		OBRAS E INSTALAÇÕES		0.05.00-210 007	20.000,00
12 365 0018 1005 0000	Construção, Adequação e Ampliação de Creche Escola					
146	4.4.90.51.00		OBRAS E INSTALAÇÕES	ED	0.01.00-210 000	10.000,00
147	4.4.90.51.00		OBRAS E INSTALAÇÕES		0.02.81-210 009	10.000,00
12 365 0018 2024 0000	Manutenção da Educação Infantil					
148	3.1.90.11.00		VENCIMENTOS E VANTAGENS FIXAS - PESSOAL CIVIL	ED	0.01.00-210 000	100.000,00
149	3.1.90.13.00		OBRIGACÕES PATRONAIS	ED	0.01.00-210 000	18.000,00
150	3.1.90.94.00		INDENIZAÇÕES E RESTITUIÇÕES TRABALHISTAS	ED	0.01.00-210 000	10.000,00
151	3.3.90.14.00		DIÁRIAS - PESSOAL CIVIL	ED	0.01.00-210 000	3.000,00
152	3.3.90.30.00		MATERIAL DE CONSUMO	ED	0.01.00-210 000	40.000,00
153	3.3.90.30.00		MATERIAL DE CONSUMO		0.05.00-210 006	1.000,00
154	3.3.90.36.00		OUTROS SERVIÇOS DE TERCEIROS - PESSOA FÍSICA	ED	0.01.00-210 000	5.000,00
155	3.3.90.39.00		OUTROS SERVIÇOS DE TERCEIROS - PESSOA JURÍDICA	ED	0.01.00-210 000	50.000,00
156	3.3.90.40.00		SERVIÇOS DE TECNOLOGIA DA INFORMAÇÃO E COMUNIC	ED	0.01.00-210 000	2.000,00
157	4.4.90.52.00		EQUIPAMENTOS E MATERIAL PERMANENTE	ED	0.01.00-210 000	8.000,00
158	4.4.90.52.00		EQUIPAMENTOS E MATERIAL PERMANENTE		0.05.00-210 007	10.000,00
12 365 0018 2025 0000	Manutenção da Educação Infantil - Fundeb Magistério - 60%					
159	3.1.90.11.00		VENCIMENTOS E VANTAGENS FIXAS - PESSOAL CIVIL		0.02.00-261 000	360.000,00
160	3.1.90.13.00		OBRIGACÕES PATRONAIS		0.02.00-261 000	80.000,00
161	3.1.90.94.00		INDENIZAÇÕES E RESTITUIÇÕES TRABALHISTAS		0.02.00-261 000	5.000,00
12 365 0018 2026 0000	Manutenção da Educação Infantil - Fundeb Outros - 40%					
162	3.1.90.11.00		VENCIMENTOS E VANTAGENS FIXAS - PESSOAL CIVIL		0.02.00-262 000	125.000,00
163	3.1.90.13.00		OBRIGACÕES PATRONAIS		0.02.00-262 000	40.000,00
164	3.1.90.94.00		INDENIZAÇÕES E RESTITUIÇÕES TRABALHISTAS		0.02.00-262 000	3.500,00
165	3.3.90.14.00		DIÁRIAS - PESSOAL CIVIL		0.02.00-262 000	2.000,00
166	3.3.90.30.00		MATERIAL DE CONSUMO		0.02.00-262 000	2.000,00
167	3.3.90.36.00		OUTROS SERVIÇOS DE TERCEIROS - PESSOA FÍSICA		0.02.00-262 000	2.000,00
168	3.3.90.39.00		OUTROS SERVIÇOS DE TERCEIROS - PESSOA JURÍDICA		0.02.00-262 000	5.000,00
169	4.4.90.51.00		OBRAS E INSTALAÇÕES		0.02.00-262 000	5.000,00
170	4.4.90.52.00		EQUIPAMENTOS E MATERIAL PERMANENTE		0.02.00-262 000	3.000,00
02 03 02	ENSINO FUNDAMENTAL MUNICIPAL					
12	Educação					
12 361	Ensino Fundamental					
12 361 0019	Ensino Fundamental de Qualidade					
12 361 0019 1006 0000	Adequação, Remodelação e Ampliação de Unidade Escolar					
171	4.4.90.51.00		OBRAS E INSTALAÇÕES	ED	0.01.00-220 000	10.000,00
172	4.4.90.51.00		OBRAS E INSTALAÇÕES		0.02.81-220 016	10.000,00
173	4.4.90.51.00		OBRAS E INSTALAÇÕES		0.05.00-220 011	10.000,00
174	4.4.90.51.00		OBRAS E INSTALAÇÕES		0.05.81-220 014	10.000,00

PREFEITURA MUNICIPAL DE MACEDÔNIA

PRAÇA JOSÉ PRINCI, 449 - CNPJ:45115912000147

Orçamento Programa - Exercício de 2021

FICHAS DA DESPESA

Página 5

Entidade		Discriminação da Entidade			Vinc	Fte Recurso	Total Orcado
Ficha CLoc	Func/Prog	Catgo	Discriminação				
1	PREFEITURA MUNICIPAL DE MACEDONIA						
12	361	0019	2027 0000	Manutenção do Ensino Fundamental Municipal			
175			3.1.90.11.00	VENCIMENTOS E VANTAGENS FIXAS - PESSOAL CIVIL	ED	0.01.00-220 000	150.000,00
176			3.1.90.13.00	OBRIGAÇÕES PATRONAIS	ED	0.01.00-220 000	25.000,00
177			3.1.90.94.00	INDENIZAÇÕES E RESTITUIÇÕES TRABALHISTAS	ED	0.01.00-220 000	10.000,00
178			3.3.90.14.00	DIÁRIAS - PESSOAL CIVIL	ED	0.01.00-220 000	10.000,00
179			3.3.90.30.00	MATERIAL DE CONSUMO	ED	0.01.00-220 000	70.000,00
180			3.3.90.30.00	MATERIAL DE CONSUMO		0.05.00-220 014	5.000,00
181			3.3.90.35.00	SERVIÇOS DE CONSULTORIA	ED	0.01.00-220 000	5.000,00
182			3.3.90.36.00	OUTROS SERVIÇOS DE TERCEIROS - PESSOA FÍSICA	ED	0.01.00-220 000	5.000,00
183			3.3.90.39.00	OUTROS SERVIÇOS DE TERCEIROS - PESSOA JURÍDICA	ED	0.01.00-220 000	80.000,00
184			3.3.90.40.00	SERVIÇOS DE TECNOLOGIA DA INFORMAÇÃO E COMUNIC	ED	0.01.00-220 000	2.000,00
185			4.4.90.52.00	EQUIPAMENTOS E MATERIAL PERMANENTE	ED	0.01.00-220 000	10.000,00
186			4.4.90.52.00	EQUIPAMENTOS E MATERIAL PERMANENTE		0.02.81-220 016	10.000,00
187			4.4.90.52.00	EQUIPAMENTOS E MATERIAL PERMANENTE		0.05.81-220 014	5.000,00
12	361	0019	2028 0000	Manutenção do Ensino Fundamental - Fundeb Magistério - 60%			
188			3.1.90.11.00	VENCIMENTOS E VANTAGENS FIXAS - PESSOAL CIVIL		0.02.00-261 000	590.000,00
189			3.1.90.13.00	OBRIGAÇÕES PATRONAIS		0.02.00-261 000	140.000,00
190			3.1.90.94.00	INDENIZAÇÕES E RESTITUIÇÕES TRABALHISTAS		0.02.00-261 000	10.000,00
12	361	0019	2029 0000	Manutenção do Ensino Fundamental - Fundeb Outros - 40%			
191			3.1.90.11.00	VENCIMENTOS E VANTAGENS FIXAS - PESSOAL CIVIL		0.02.00-262 000	176.000,00
192			3.1.90.13.00	OBRIGAÇÕES PATRONAIS		0.02.00-262 000	70.000,00
193			3.1.90.94.00	INDENIZAÇÕES E RESTITUIÇÕES TRABALHISTAS		0.02.00-262 000	5.000,00
194			3.3.90.14.00	DIÁRIAS - PESSOAL CIVIL		0.02.00-262 000	2.000,00
195			3.3.90.30.00	MATERIAL DE CONSUMO		0.02.00-262 000	2.000,00
196			3.3.90.36.00	OUTROS SERVIÇOS DE TERCEIROS - PESSOA FÍSICA		0.02.00-262 000	2.000,00
197			3.3.90.39.00	OUTROS SERVIÇOS DE TERCEIROS - PESSOA JURÍDICA		0.02.00-262 000	2.000,00
198			4.4.90.51.00	OBRAS E INSTALAÇÕES		0.02.00-262 000	5.000,00
199			4.4.90.52.00	EQUIPAMENTOS E MATERIAL PERMANENTE		0.02.00-262 000	5.000,00
02	03	03	ENSINO FUNDAMENTAL ESTADUAL				
	12		Educação				
	12	361	Ensino Fundamental				
	12	361	0020	Ensino Fundamental Estadual - Apoio			
	12	361	0020	2030 0000	Apoio à Manutenção do Ensino Fundamental Estadual		
200			3.1.90.11.00	VENCIMENTOS E VANTAGENS FIXAS - PESSOAL CIVIL	ED	0.01.00-220 000	130.000,00
201			3.1.90.13.00	OBRIGAÇÕES PATRONAIS	ED	0.01.00-220 000	30.000,00
202			3.1.90.94.00	INDENIZAÇÕES E RESTITUIÇÕES TRABALHISTAS	ED	0.01.00-220 000	5.000,00
203			3.3.90.14.00	DIÁRIAS - PESSOAL CIVIL	ED	0.01.00-220 000	3.000,00
204			3.3.90.30.00	MATERIAL DE CONSUMO	ED	0.01.00-220 000	20.000,00
205			3.3.90.36.00	OUTROS SERVIÇOS DE TERCEIROS - PESSOA FÍSICA	ED	0.01.00-220 000	3.000,00
206			3.3.90.39.00	OUTROS SERVIÇOS DE TERCEIROS - PESSOA JURÍDICA	ED	0.01.00-220 000	30.000,00
207			4.4.90.52.00	EQUIPAMENTOS E MATERIAL PERMANENTE	ED	0.01.00-220 000	3.000,00
02	03	05	TRANSPORTE ESCOLAR				
	12		Educação				
	12	361	Ensino Fundamental				
	12	361	0024	Transporte Escolar Digno			
	12	361	0024	1007 0000	Aquisição de Veículos para o Transporte Escolar		
208			4.4.90.52.00	EQUIPAMENTOS E MATERIAL PERMANENTE	ED	0.01.00-220 000	40.000,00
209			4.4.90.52.00	EQUIPAMENTOS E MATERIAL PERMANENTE		0.05.00-220 011	40.000,00
12	361	0024	2035 0000	Manutenção das Atividades do Transporte Escolar Municipal EI/EF			
210			3.1.90.11.00	VENCIMENTOS E VANTAGENS FIXAS - PESSOAL CIVIL	ED	0.01.00-220 000	285.000,00
211			3.1.90.13.00	OBRIGAÇÕES PATRONAIS	ED	0.01.00-220 000	68.000,00
212			3.1.90.94.00	INDENIZAÇÕES E RESTITUIÇÕES TRABALHISTAS	ED	0.01.00-220 000	10.000,00
213			3.3.90.14.00	DIÁRIAS - PESSOAL CIVIL	ED	0.01.00-220 000	3.000,00
214			3.3.90.30.00	MATERIAL DE CONSUMO	ED	0.01.00-220 000	20.000,00
215			3.3.90.30.00	MATERIAL DE CONSUMO		0.05.00-220 011	70.000,00
216			3.3.90.30.00	MATERIAL DE CONSUMO		0.05.00-220 013	27.100,00
217			3.3.90.39.00	OUTROS SERVIÇOS DE TERCEIROS - PESSOA JURÍDICA	ED	0.01.00-220 000	30.000,00
218			3.3.90.39.00	OUTROS SERVIÇOS DE TERCEIROS - PESSOA JURÍDICA		0.05.00-220 011	30.000,00
12	361	0024	2036 0000	Desenvolvimento das Atividades do Transporte Escolar Estadual - EF/EM			
219			3.1.90.11.00	VENCIMENTOS E VANTAGENS FIXAS - PESSOAL CIVIL	ED	0.01.00-220 000	140.000,00
220			3.1.90.13.00	OBRIGAÇÕES PATRONAIS	ED	0.01.00-220 000	30.000,00

PREFEITURA MUNICIPAL DE MACEDÔNIA

PRAÇA JOSÉ PRINCI, 449 - CNPJ:45115912000147

Orçamento Programa - Exercício de 2021

FICHAS DA DESPESA

Página 6

Entidade	Discriminação da Entidade			Vinc	Fte Recurso	Total Orcado
Ficha CLoc	Func/Prog	Catgo	Discriminação			
1	PREFEITURA MUNICIPAL DE MACEDONIA					
221		3.3.90.30.00	MATERIAL DE CONSUMO	ED	0.01.00-220 000	10.000,00
222		3.3.90.30.00	MATERIAL DE CONSUMO		0.02.81-220 012	230.000,00
223		3.3.90.39.00	OUTROS SERVIÇOS DE TERCEIROS - PESSOA JURÍDICA	ED	0.01.00-220 000	10.000,00
224		3.3.90.39.00	OUTROS SERVIÇOS DE TERCEIROS - PESSOA JURÍDICA		0.02.81-220 012	70.000,00
	12	364	Ensino Superior			
	12	364 0025	Transporte Universitário			
	12	364 0025 2037 0000	Manutenção das Atividades do Transporte Universitário			
225		3.1.90.11.00	VENCIMENTOS E VANTAGENS FIXAS - PESSOAL CIVIL	NV	0.01.00-110 000	40.000,00
226		3.1.90.13.00	OBRIGAÇÕES PATRONAIS	NV	0.01.00-110 000	9.000,00
227		3.1.90.94.00	INDENIZAÇÕES E RESTITUIÇÕES TRABALHISTAS	NV	0.01.00-110 000	5.000,00
228		3.3.90.14.00	DIÁRIAS - PESSOAL CIVIL	NV	0.01.00-110 000	12.000,00
229		3.3.90.30.00	MATERIAL DE CONSUMO	NV	0.01.00-110 000	40.000,00
230		3.3.90.36.00	OUTROS SERVIÇOS DE TERCEIROS - PESSOA FÍSICA	NV	0.01.00-110 000	3.000,00
231		3.3.90.39.00	OUTROS SERVIÇOS DE TERCEIROS - PESSOA JURÍDICA	NV	0.01.00-110 000	10.000,00
	02	03	06	BIBLIOTECA E INFORMÁTICA		
		12	Educação			
		12	573	Difusão do Conhecimento Científico e Tecnológico		
		12	573 0026	Conhecimento Científico e Tecnológico		
		12	573 0026 2038 0000	Manutenção das Atividades da Biblioteca e Telecentro Municipal		
232		3.1.90.11.00	VENCIMENTOS E VANTAGENS FIXAS - PESSOAL CIVIL	NV	0.01.00-110 000	25.000,00
233		3.1.90.13.00	OBRIGAÇÕES PATRONAIS	NV	0.01.00-110 000	5.000,00
234		3.1.90.94.00	INDENIZAÇÕES E RESTITUIÇÕES TRABALHISTAS	NV	0.01.00-110 000	4.000,00
235		3.3.90.30.00	MATERIAL DE CONSUMO	NV	0.01.00-110 000	5.000,00
236		3.3.90.36.00	OUTROS SERVIÇOS DE TERCEIROS - PESSOA FÍSICA	NV	0.01.00-110 000	2.000,00
237		3.3.90.39.00	OUTROS SERVIÇOS DE TERCEIROS - PESSOA JURÍDICA	NV	0.01.00-110 000	15.000,00
238		4.4.90.52.00	EQUIPAMENTOS E MATERIAL PERMANENTE	NV	0.01.00-110 000	4.000,00
	02	03	07	ALIMENTAÇÃO E NUTRIÇÃO ESCOLAR		
		12	Educação			
		12	306	Alimentação e Nutrição		
		12	306 0027	Merenda Escolar de Qualidade		
		12	306 0027 2039 0000	Distribuição de Merenda Escolar para a Educação Infantil		
239		3.3.90.30.00	MATERIAL DE CONSUMO	NV	0.01.00-110 000	5.000,00
240		3.3.90.32.00	MATERIAL, BEM OU SERVIÇO PARA DISTRIBUIÇÃO GRATU	NV	0.01.00-110 000	10.000,00
241		3.3.90.32.00	MATERIAL, BEM OU SERVIÇO PARA DISTRIBUIÇÃO GRATU		0.05.00-200 004	35.000,00
242		3.3.90.32.00	MATERIAL, BEM OU SERVIÇO PARA DISTRIBUIÇÃO GRATU		0.05.00-220 011	40.000,00
243		3.3.90.39.00	OUTROS SERVIÇOS DE TERCEIROS - PESSOA JURÍDICA	NV	0.01.00-110 000	2.000,00
244		4.4.90.52.00	EQUIPAMENTOS E MATERIAL PERMANENTE	NV	0.01.00-110 000	2.000,00
		12	306 0027 2040 0000	Distribuição de Merenda Escolar para o Ensino Fundamental		
245		3.3.90.30.00	MATERIAL DE CONSUMO	NV	0.01.00-110 000	5.000,00
246		3.3.90.32.00	MATERIAL, BEM OU SERVIÇO PARA DISTRIBUIÇÃO GRATU	NV	0.01.00-110 000	50.000,00
247		3.3.90.32.00	MATERIAL, BEM OU SERVIÇO PARA DISTRIBUIÇÃO GRATU		0.02.81-200 005	150.000,00
248		3.3.90.32.00	MATERIAL, BEM OU SERVIÇO PARA DISTRIBUIÇÃO GRATU		0.05.00-200 004	55.000,00
249		3.3.90.32.00	MATERIAL, BEM OU SERVIÇO PARA DISTRIBUIÇÃO GRATU		0.05.00-220 011	50.000,00
250		3.3.90.39.00	OUTROS SERVIÇOS DE TERCEIROS - PESSOA JURÍDICA	NV	0.01.00-110 000	2.000,00
251		4.4.90.52.00	EQUIPAMENTOS E MATERIAL PERMANENTE	NV	0.01.00-110 000	2.000,00
	02	03	08	ENSINO FUNDAMENTAL ESPECIAL		
		12	Educação			
		12	361	Ensino Fundamental		
		12	361 0022	Ensino Fundamental Especial		
		12	361 0022 2033 0000	Subvenções a Entidades Assistenciais de Ensino Especial		
252		3.3.50.43.00	SUBVENÇÕES SOCIAIS	ED	0.01.00-220 000	80.000,00
	02	04	DESPORTO MUNICIPAL			
	02	04	01	DESPORTO COMUNITÁRIO		
		27	Desporto e Lazer			
		27	812	Desporto Comunitário		
		27	812 0028	Esporte e Recreação		
		27	812 0028 1008 0000	Construção e Remodelação de Centros e Praças Esportivas		
253		4.4.90.51.00	OBRAS E INSTALAÇÕES		0.01.00-110 000	10.000,00
254		4.4.90.51.00	OBRAS E INSTALAÇÕES		0.02.81-100 017	10.000,00
255		4.4.90.51.00	OBRAS E INSTALAÇÕES		0.05.81-100 010	10.000,00
		27	812 0028 2041 0000	Manutenção do Esporte Amador		

PREFEITURA MUNICIPAL DE MACEDÔNIA

PRAÇA JOSÉ PRINCI, 449 - CNPJ:45115912000147

Orçamento Programa - Exercício de 2021

FICHAS DA DESPESA

Página 7

Entidade	Discriminação da Entidade			Vinc	Fte Recurso	Total Orcado
Ficha CLoc	Func/Prog	Catgo	Discriminação			
1	PREFEITURA MUNICIPAL DE MACEDONIA					
256	3.1.90.11.00		VENCIMENTOS E VANTAGENS FIXAS - PESSOAL CIVIL		0.01.00-110 000	35.000,00
257	3.1.90.13.00		OBRIGAÇÕES PATRONAIS		0.01.00-110 000	8.000,00
258	3.1.90.94.00		INDENIZAÇÕES E RESTITUIÇÕES TRABALHISTAS		0.01.00-110 000	4.000,00
259	3.3.90.14.00		DIÁRIAS - PESSOAL CIVIL		0.01.00-110 000	1.000,00
260	3.3.90.30.00		MATERIAL DE CONSUMO		0.01.00-110 000	50.000,00
261	3.3.90.36.00		OUTROS SERVIÇOS DE TERCEIROS - PESSOA FÍSICA		0.01.00-110 000	3.000,00
262	3.3.90.39.00		OUTROS SERVIÇOS DE TERCEIROS - PESSOA JURÍDICA		0.01.00-110 000	25.000,00
263	4.4.90.52.00		EQUIPAMENTOS E MATERIAL PERMANENTE		0.01.00-110 000	5.000,00
27	812 0028 2042 0000		Manutenção de Centros e Praças Esportivas			
264	3.3.90.30.00		MATERIAL DE CONSUMO		0.01.00-110 000	50.000,00
265	3.3.90.36.00		OUTROS SERVIÇOS DE TERCEIROS - PESSOA FÍSICA		0.01.00-110 000	2.000,00
266	3.3.90.39.00		OUTROS SERVIÇOS DE TERCEIROS - PESSOA JURÍDICA		0.01.00-110 000	35.000,00
267	4.4.90.52.00		EQUIPAMENTOS E MATERIAL PERMANENTE		0.01.00-110 000	5.000,00
268	4.4.90.52.00		EQUIPAMENTOS E MATERIAL PERMANENTE		0.02.81-100 017	10.000,00
269	4.4.90.52.00		EQUIPAMENTOS E MATERIAL PERMANENTE		0.05.81-100 010	10.000,00
02 05	SAÚDE MUNICIPAL					
02 05 01	FUNDO MUNICIPAL DA SAÚDE					
10	Saúde					
10 301	Atenção Básica					
10 301 0029	Saúde Digna					
10 301 0029 1010 0000	Construção, Ampliação e Remodelação da UBS					
270	4.4.90.51.00		OBRAS E INSTALAÇÕES	SD	0.01.00-310 000	20.000,00
271	4.4.90.51.00		OBRAS E INSTALAÇÕES		0.02.81-300 015	10.000,00
10 301 0029 1012 0000	Construção, Ampliação e Remodelação de Unidade de ESF					
272	4.4.90.51.00		OBRAS E INSTALAÇÕES	SD	0.01.00-310 000	20.000,00
10 301 0029 2043 0000	Manutenção das Atividades da UBS					
273	3.1.90.11.00		VENCIMENTOS E VANTAGENS FIXAS - PESSOAL CIVIL	SD	0.01.00-310 000	1.889.000,00
274	3.1.90.13.00		OBRIGAÇÕES PATRONAIS	SD	0.01.00-310 000	420.000,00
275	3.1.90.94.00		INDENIZAÇÕES E RESTITUIÇÕES TRABALHISTAS	SD	0.01.00-310 000	30.000,00
276	3.3.90.14.00		DIÁRIAS - PESSOAL CIVIL	SD	0.01.00-310 000	70.000,00
277	3.3.90.30.00		MATERIAL DE CONSUMO	SD	0.01.00-310 000	450.500,00
278	3.3.90.30.00		MATERIAL DE CONSUMO		0.02.00-300 015	60.000,00
279	3.3.90.30.00		MATERIAL DE CONSUMO		0.05.00-301 006	6.000,00
280	3.3.90.30.00		MATERIAL DE CONSUMO		0.05.00-301 007	20.000,00
281	3.3.90.30.00		MATERIAL DE CONSUMO		0.05.00-301 009	5.000,00
282	3.3.90.30.00		MATERIAL DE CONSUMO		0.05.00-301 010	130.000,00
283	3.3.90.32.00		MATERIAL, BEM OU SERVIÇO PARA DISTRIBUIÇÃO GRATU NV		0.01.00-110 000	50.000,00
284	3.3.90.34.00		OUTRAS DESPESAS DE PESSOAL DECORRENTES DE COI SD		0.01.00-310 000	190.000,00
285	3.3.90.34.00		OUTRAS DESPESAS DE PESSOAL DECORRENTES DE COI		0.05.00-301 010	3.000,00
286	3.3.90.36.00		OUTROS SERVIÇOS DE TERCEIROS - PESSOA FÍSICA	SD	0.01.00-310 000	30.000,00
287	3.3.90.39.00		OUTROS SERVIÇOS DE TERCEIROS - PESSOA JURÍDICA	SD	0.01.00-310 000	210.000,00
288	3.3.90.39.00		OUTROS SERVIÇOS DE TERCEIROS - PESSOA JURÍDICA		0.02.00-300 015	30.000,00
289	3.3.90.39.00		OUTROS SERVIÇOS DE TERCEIROS - PESSOA JURÍDICA		0.05.00-301 006	6.000,00
290	3.3.90.39.00		OUTROS SERVIÇOS DE TERCEIROS - PESSOA JURÍDICA		0.05.00-301 007	10.000,00
291	3.3.90.39.00		OUTROS SERVIÇOS DE TERCEIROS - PESSOA JURÍDICA		0.05.00-301 009	5.000,00
292	3.3.90.39.00		OUTROS SERVIÇOS DE TERCEIROS - PESSOA JURÍDICA		0.05.00-301 010	27.000,00
293	3.3.90.40.00		SERVIÇOS DE TECNOLOGIA DA INFORMAÇÃO E COMUNIC SD		0.01.00-310 000	30.000,00
294	4.4.90.52.00		EQUIPAMENTOS E MATERIAL PERMANENTE	SD	0.01.00-310 000	15.000,00
295	4.4.90.52.00		EQUIPAMENTOS E MATERIAL PERMANENTE	SD	0.01.00-310 000	40.000,00
296	4.4.90.52.00		EQUIPAMENTOS E MATERIAL PERMANENTE		0.02.81-300 015	40.000,00
297	4.4.90.52.00		EQUIPAMENTOS E MATERIAL PERMANENTE		0.05.00-301 010	5.000,00
10 301 0029 2044 0000	Manutenção do PACS - Prog. Agentes Comunitários de Saúde					
298	3.1.90.11.00		VENCIMENTOS E VANTAGENS FIXAS - PESSOAL CIVIL	SD	0.01.00-310 000	20.000,00
299	3.1.90.11.00		VENCIMENTOS E VANTAGENS FIXAS - PESSOAL CIVIL		0.05.00-301 002	100.800,00
300	3.1.90.13.00		OBRIGAÇÕES PATRONAIS	SD	0.01.00-310 000	35.000,00
301	3.1.90.94.00		INDENIZAÇÕES E RESTITUIÇÕES TRABALHISTAS	SD	0.01.00-310 000	5.000,00
10 301 0029 2045 0000	Manutenção da ESF - Estratégia de Saúde da Família					
302	3.1.90.11.00		VENCIMENTOS E VANTAGENS FIXAS - PESSOAL CIVIL	SD	0.01.00-310 000	20.000,00
303	3.1.90.11.00		VENCIMENTOS E VANTAGENS FIXAS - PESSOAL CIVIL		0.05.00-301 007	30.000,00
304	3.1.90.11.00		VENCIMENTOS E VANTAGENS FIXAS - PESSOAL CIVIL		0.05.00-301 009	5.000,00
305	3.1.90.11.00		VENCIMENTOS E VANTAGENS FIXAS - PESSOAL CIVIL		0.05.00-301 010	60.000,00
306	3.1.90.13.00		OBRIGAÇÕES PATRONAIS	SD	0.01.00-310 000	50.000,00
307	3.1.90.94.00		INDENIZAÇÕES E RESTITUIÇÕES TRABALHISTAS	SD	0.01.00-310 000	5.000,00

PREFEITURA MUNICIPAL DE MACEDÔNIA

PRAÇA JOSÉ PRINCI, 449 - CNPJ:45115912000147

Orçamento Programa - Exercício de 2021

FICHAS DA DESPESA

Página 8

Entidade	Discriminação da Entidade			Vinc	Fte Recurso	Total Orcado
Ficha CLoc	Func/Prog	Catgo	Discriminação			
1	PREFEITURA MUNICIPAL DE MACEDONIA					
308		3.3.90.14.00	DIÁRIAS - PESSOAL CIVIL	SD	0.01.00-310 000	3.000,00
309		3.3.90.30.00	MATERIAL DE CONSUMO	SD	0.01.00-310 000	5.000,00
310		3.3.90.30.00	MATERIAL DE CONSUMO		0.05.00-301 008	10.000,00
311		3.3.90.30.00	MATERIAL DE CONSUMO		0.05.00-301 009	5.000,00
312		3.3.90.34.00	OUTRAS DESPESAS DE PESSOAL DECORRENTES DE COI	SD	0.01.00-310 000	2.000,00
313		3.3.90.34.00	OUTRAS DESPESAS DE PESSOAL DECORRENTES DE COI		0.05.00-301 010	2.000,00
314		3.3.90.39.00	OUTROS SERVIÇOS DE TERCEIROS - PESSOA JURÍDICA	SD	0.01.00-310 000	18.000,00
315		3.3.90.39.00	OUTROS SERVIÇOS DE TERCEIROS - PESSOA JURÍDICA		0.05.00-301 008	6.800,00
316		3.3.90.39.00	OUTROS SERVIÇOS DE TERCEIROS - PESSOA JURÍDICA		0.05.00-301 009	5.000,00
317		4.4.90.52.00	EQUIPAMENTOS E MATERIAL PERMANENTE	SD	0.01.00-310 000	5.000,00
318		4.4.90.52.00	EQUIPAMENTOS E MATERIAL PERMANENTE		0.05.00-301 010	3.000,00
	10	301 0029 2047 0000	Manutenção da Atenção Farmacêutica Básica			
319		3.3.90.30.00	MATERIAL DE CONSUMO		0.05.00-304 001	15.000,00
	10	302	Assistência Hospitalar e Ambulatorial			
	10	302 0029	Saúde Digna			
	10	302 0029 2048 0000	Manutenção do Atendimento de Média e Alta Complexidade			
320		3.3.50.43.00	SUBVENÇÕES SOCIAIS	SD	0.01.00-310 000	50.000,00
321		3.3.70.41.00	CONTRIBUIÇÕES	SD	0.01.00-310 000	220.000,00
322		3.3.90.39.00	OUTROS SERVIÇOS DE TERCEIROS - PESSOA JURÍDICA		0.05.00-302 001	15.000,00
323		3.3.90.39.00	OUTROS SERVIÇOS DE TERCEIROS - PESSOA JURÍDICA		0.05.00-302 002	1.000,00
	10	304	Vigilância Sanitária			
	10	304 0029	Saúde Digna			
	10	304 0029 2046 0000	Manutenção da Vigilância Sanitária e Ambiental em Saúde			
324		3.1.90.11.00	VENCIMENTOS E VANTAGENS FIXAS - PESSOAL CIVIL	SD	0.01.00-310 000	10.000,00
325		3.1.90.11.00	VENCIMENTOS E VANTAGENS FIXAS - PESSOAL CIVIL		0.05.00-303 003	11.000,00
326		3.1.90.13.00	OBRIGAÇÕES PATRONAIS	SD	0.01.00-310 000	10.000,00
327		3.1.90.94.00	INDENIZAÇÕES E RESTITUIÇÕES TRABALHISTAS	SD	0.01.00-310 000	3.000,00
328		3.3.90.14.00	DIÁRIAS - PESSOAL CIVIL	SD	0.01.00-310 000	2.000,00
329		3.3.90.30.00	MATERIAL DE CONSUMO	SD	0.01.00-310 000	7.000,00
330		3.3.90.36.00	OUTROS SERVIÇOS DE TERCEIROS - PESSOA FÍSICA	SD	0.01.00-310 000	3.000,00
331		3.3.90.39.00	OUTROS SERVIÇOS DE TERCEIROS - PESSOA JURÍDICA	SD	0.01.00-310 000	5.000,00
332		4.4.90.52.00	EQUIPAMENTOS E MATERIAL PERMANENTE	SD	0.01.00-310 000	5.000,00
333		4.4.90.52.00	EQUIPAMENTOS E MATERIAL PERMANENTE		0.05.00-303 003	1.000,00
	10	305	Vigilância Epidemiológica			
	10	305 0029	Saúde Digna			
	10	305 0029 2073 0000	Manutenção da Vigilância Epidemiológica			
334		3.1.90.11.00	VENCIMENTOS E VANTAGENS FIXAS - PESSOAL CIVIL	SD	0.01.00-310 000	10.000,00
335		3.1.90.11.00	VENCIMENTOS E VANTAGENS FIXAS - PESSOAL CIVIL		0.05.00-303 002	35.000,00
336		3.1.90.13.00	OBRIGAÇÕES PATRONAIS	SD	0.01.00-310 000	10.000,00
337		3.1.90.94.00	INDENIZAÇÕES E RESTITUIÇÕES TRABALHISTAS	SD	0.01.00-310 000	3.000,00
338		3.3.90.14.00	DIÁRIAS - PESSOAL CIVIL	SD	0.01.00-310 000	2.000,00
339		3.3.90.30.00	MATERIAL DE CONSUMO	SD	0.01.00-310 000	7.000,00
340		3.3.90.30.00	MATERIAL DE CONSUMO		0.05.00-303 001	5.000,00
341		3.3.90.36.00	OUTROS SERVIÇOS DE TERCEIROS - PESSOA FÍSICA	SD	0.01.00-310 000	3.000,00
342		3.3.90.39.00	OUTROS SERVIÇOS DE TERCEIROS - PESSOA JURÍDICA	SD	0.01.00-310 000	5.000,00
343		3.3.90.39.00	OUTROS SERVIÇOS DE TERCEIROS - PESSOA JURÍDICA		0.05.00-303 001	9.000,00
344		4.4.90.52.00	EQUIPAMENTOS E MATERIAL PERMANENTE	SD	0.01.00-310 000	5.000,00
345		4.4.90.52.00	EQUIPAMENTOS E MATERIAL PERMANENTE		0.05.00-303 001	1.000,00
	02	06	SERVIÇOS MUNICIPAIS			
	02	06 01	LOGRADOUROS MUNICIPAIS			
		15	Urbanismo			
		15 452	Serviços Urbanos			
		15 452 0030	Organização Urbana			
		15 452 0030 1015 0000	Construção e Remodelação em Ruas, Avenidas e Praças Públicas			
346		4.4.90.51.00	OBRAS E INSTALAÇÕES		0.01.00-110 000	20.000,00
347		4.4.90.51.00	OBRAS E INSTALAÇÕES		0.02.81-100 130	10.000,00
348		4.4.90.51.00	OBRAS E INSTALAÇÕES		0.05.81-100 009	10.000,00
		15 452 0030 2050 0000	Manutenção dos Logradouros Públicos - Ruas, Avenidas e Praças Públicas			
349		3.1.90.11.00	VENCIMENTOS E VANTAGENS FIXAS - PESSOAL CIVIL		0.01.00-110 000	750.000,00
350		3.1.90.13.00	OBRIGAÇÕES PATRONAIS		0.01.00-110 000	170.000,00
351		3.1.90.94.00	INDENIZAÇÕES E RESTITUIÇÕES TRABALHISTAS		0.01.00-110 000	15.000,00

PREFEITURA MUNICIPAL DE MACEDÔNIA

PRAÇA JOSÉ PRINCI, 449 - CNPJ:45115912000147

Orçamento Programa - Exercício de 2021

FICHAS DA DESPESA

Página 9

Entidade	Discriminação da Entidade			Vinc	Fte Recurso	Total Orcado
Ficha CLoc	Func/Prog	Catgo	Discriminação			
1	PREFEITURA MUNICIPAL DE MACEDONIA					
352		3.3.90.14.00	DIÁRIAS - PESSOAL CIVIL		0.01.00-110 000	3.000,00
353		3.3.90.30.00	MATERIAL DE CONSUMO		0.01.00-110 000	200.000,00
354		3.3.90.36.00	OUTROS SERVIÇOS DE TERCEIROS - PESSOA FÍSICA		0.01.00-110 000	10.000,00
355		3.3.90.39.00	OUTROS SERVIÇOS DE TERCEIROS - PESSOA JURÍDICA		0.01.00-110 000	300.000,00
356		3.3.90.39.00	OUTROS SERVIÇOS DE TERCEIROS - PESSOA JURÍDICA		0.01.00-130 000	10.000,00
357		4.4.90.52.00	EQUIPAMENTOS E MATERIAL PERMANENTE		0.01.00-110 000	10.000,00
358		4.4.90.52.00	EQUIPAMENTOS E MATERIAL PERMANENTE		0.02.81-100 130	10.000,00
359		4.4.90.52.00	EQUIPAMENTOS E MATERIAL PERMANENTE		0.05.81-100 009	10.000,00
02	06	02	SERM			
	26		Transporte			
	26	782	Transporte Rodoviário			
	26	782 0031	Melhor Caminho			
	26	782 0031 1017 0000	Construção e Recuperação de Estradas, Pontes e Mataburros			
360		4.4.90.51.00	OBRAS E INSTALAÇÕES		0.01.00-110 000	20.000,00
361		4.4.90.51.00	OBRAS E INSTALAÇÕES		0.02.81-100 021	10.000,00
362		4.4.90.51.00	OBRAS E INSTALAÇÕES		0.05.81-100 011	10.000,00
	26	782 0031 2051 0000	Manutenção do SERM			
363		3.1.90.11.00	VENCIMENTOS E VANTAGENS FIXAS - PESSOAL CIVIL		0.01.00-110 000	690.000,00
364		3.1.90.13.00	OBRIGAÇÕES PATRONAIS		0.01.00-110 000	160.000,00
365		3.1.90.94.00	INDENIZAÇÕES E RESTITUIÇÕES TRABALHISTAS		0.01.00-110 000	15.000,00
366		3.3.90.14.00	DIÁRIAS - PESSOAL CIVIL		0.01.00-110 000	2.000,00
367		3.3.90.30.00	MATERIAL DE CONSUMO		0.01.00-110 000	515.000,00
368		3.3.90.30.00	MATERIAL DE CONSUMO		0.01.00-130 000	20.000,00
369		3.3.90.30.00	MATERIAL DE CONSUMO		0.02.81-100 014	10.000,00
370		3.3.90.36.00	OUTROS SERVIÇOS DE TERCEIROS - PESSOA FÍSICA		0.01.00-110 000	5.000,00
371		3.3.90.39.00	OUTROS SERVIÇOS DE TERCEIROS - PESSOA JURÍDICA		0.01.00-110 000	100.000,00
372		4.4.90.51.00	OBRAS E INSTALAÇÕES		0.01.00-110 000	10.000,00
373		4.4.90.52.00	EQUIPAMENTOS E MATERIAL PERMANENTE		0.01.00-110 000	10.000,00
374		4.4.90.52.00	EQUIPAMENTOS E MATERIAL PERMANENTE		0.02.81-100 021	10.000,00
375		4.4.90.52.00	EQUIPAMENTOS E MATERIAL PERMANENTE		0.05.81-100 011	5.000,00
02	06	03	HABITAÇÃO			
	16		Habitação			
	16	482	Habitação Urbana			
	16	482 0032	Moradia Digna			
	16	482 0032 1018 0000	Construção de Moradias para População Carente			
376		4.4.90.51.00	OBRAS E INSTALAÇÕES		0.01.00-110 000	30.000,00
377		4.4.90.51.00	OBRAS E INSTALAÇÕES		0.02.81-100 016	50.000,00
	16	482 0032 1019 0000	Obras de Infraestrutura para Políticas Habitacionais			
378		4.4.90.51.00	OBRAS E INSTALAÇÕES		0.01.00-110 000	20.000,00
379		4.4.90.51.00	OBRAS E INSTALAÇÕES		0.02.81-100 016	50.000,00
380		4.4.90.51.00	OBRAS E INSTALAÇÕES		0.05.81-100 009	10.000,00
	16	482 0032 1029 0000	Aquisição de Imóveis para Construção de Moradias Populares			
381		4.5.90.61.00	AQUISIÇÃO DE IMÓVEIS		0.01.00-110 000	30.000,00
	16	482 0032 2053 0000	Manutenção das Atividades de Programas Habitacionais			
382		3.3.90.30.00	MATERIAL DE CONSUMO		0.01.00-110 000	10.000,00
383		3.3.90.36.00	OUTROS SERVIÇOS DE TERCEIROS - PESSOA FÍSICA		0.01.00-110 000	3.000,00
384		3.3.90.39.00	OUTROS SERVIÇOS DE TERCEIROS - PESSOA JURÍDICA		0.01.00-110 000	10.000,00
02	06	04	DESENVOLVIMENTO INDUSTRIAL			
	22		Indústria			
	22	334	Fomento ao Trabalho			
	22	334 0033	Mais Progresso			
	22	334 0033 1020 0000	Obras de Infraestrutura para o Desenvolvimento Industrial			
385		4.4.90.51.00	OBRAS E INSTALAÇÕES		0.01.00-110 000	20.000,00
	22	334 0033 1021 0000	Aquisição de Imóveis para o Desenvolvimento Industrial			
386		4.5.90.61.00	AQUISIÇÃO DE IMÓVEIS		0.01.00-110 000	40.000,00
02	06	05	PRÓPRIOS MUNICIPAIS			
	11		Trabalho			
	11	331	Proteção e Benefícios ao Trabalhador			
	11	331 0034	Infraestrutura Urbana			
	11	331 0034 2054 0000	Manutenção da Casa do Trabalhador			
387		3.3.90.30.00	MATERIAL DE CONSUMO		0.01.00-110 000	3.000,00

PREFEITURA MUNICIPAL DE MACEDÔNIA

PRAÇA JOSÉ PRINCI, 449 - CNPJ:45115912000147

Orçamento Programa - Exercício de 2021

FICHAS DA DESPESA

Página 10

Entidade	Discriminação da Entidade			Vinc	Fte Recurso	Total Orcado
Ficha CLoc	Func/Prog	Catgo	Discriminação			
1	PREFEITURA MUNICIPAL DE MACEDONIA					
388		3.3.90.36.00	OUTROS SERVIÇOS DE TERCEIROS - PESSOA FÍSICA		0.01.00-110 000	3.000,00
389		3.3.90.39.00	OUTROS SERVIÇOS DE TERCEIROS - PESSOA JURÍDICA		0.01.00-110 000	3.000,00
390		4.4.90.51.00	OBRAS E INSTALAÇÕES		0.01.00-110 000	5.000,00
391		4.4.90.52.00	EQUIPAMENTOS E MATERIAL PERMANENTE		0.01.00-110 000	5.000,00
	15		Urbanismo			
	15 452		Serviços Urbanos			
	15 452 0034		Infraestrutura Urbana			
	15 452 0034 1051 0000		Aquisição de Imóveis para a Manutenção dos Serviços de Infraestrutura			
392		4.4.90.61.00	AQUISIÇÃO DE IMÓVEIS		0.01.00-110 000	20.000,00
	15 452 0034 2055 0000		Manutenção do Velório e Cemitério Municipal			
393		3.1.90.11.00	VENCIMENTOS E VANTAGENS FIXAS - PESSOAL CIVIL		0.01.00-110 000	35.000,00
394		3.1.90.13.00	OBRIGAÇÕES PATRONAIS		0.01.00-110 000	8.000,00
395		3.1.90.94.00	INDENIZAÇÕES E RESTITUIÇÕES TRABALHISTAS		0.01.00-110 000	2.000,00
396		3.3.90.30.00	MATERIAL DE CONSUMO		0.01.00-110 000	30.000,00
397		3.3.90.36.00	OUTROS SERVIÇOS DE TERCEIROS - PESSOA FÍSICA		0.01.00-110 000	3.000,00
398		3.3.90.39.00	OUTROS SERVIÇOS DE TERCEIROS - PESSOA JURÍDICA		0.01.00-110 000	15.000,00
399		4.4.90.51.00	OBRAS E INSTALAÇÕES		0.01.00-110 000	5.000,00
	15 452 0034 2061 0000		Manutenção do Salão Multiuso			
400		3.3.90.30.00	MATERIAL DE CONSUMO		0.01.00-110 000	5.000,00
401		3.3.90.36.00	OUTROS SERVIÇOS DE TERCEIROS - PESSOA FÍSICA		0.01.00-110 000	2.000,00
402		3.3.90.39.00	OUTROS SERVIÇOS DE TERCEIROS - PESSOA JURÍDICA		0.01.00-110 000	5.000,00
403		4.4.90.52.00	EQUIPAMENTOS E MATERIAL PERMANENTE		0.01.00-110 000	3.000,00
	26		Transporte			
	26 782		Transporte Rodoviário			
	26 782 0034		Infraestrutura Urbana			
	26 782 0034 1023 0000		Adequação, Remodelação e Ampliação do Terminal Rodoviário			
404		4.4.90.51.00	OBRAS E INSTALAÇÕES		0.01.00-110 000	10.000,00
405		4.4.90.51.00	OBRAS E INSTALAÇÕES		0.02.81-100 021	10.000,00
406		4.4.90.51.00	OBRAS E INSTALAÇÕES		0.05.81-100 011	10.000,00
	26 782 0034 2056 0000		Manutenção do Terminal Rodoviário			
407		3.3.90.30.00	MATERIAL DE CONSUMO		0.01.00-110 000	5.000,00
408		3.3.90.36.00	OUTROS SERVIÇOS DE TERCEIROS - PESSOA FÍSICA		0.01.00-110 000	3.000,00
409		3.3.90.39.00	OUTROS SERVIÇOS DE TERCEIROS - PESSOA JURÍDICA		0.01.00-110 000	8.000,00
410		4.4.90.52.00	EQUIPAMENTOS E MATERIAL PERMANENTE		0.01.00-110 000	3.000,00
02	06	06	MEIO AMBIENTE			
	18		Gestão Ambiental			
	18 542		Controle Ambiental			
	18 542 0035		Controle Ambiental Eficaz			
	18 542 0035 1024 0000		Obras de Infraestrutura Ambiental			
411		4.4.90.51.00	OBRAS E INSTALAÇÕES		0.01.00-110 000	10.000,00
412		4.4.90.51.00	OBRAS E INSTALAÇÕES		0.02.81-100 018	10.000,00
413		4.4.90.51.00	OBRAS E INSTALAÇÕES		0.05.81-100 009	10.000,00
	18 542 0035 2057 0000		Manutenção do Setor de Meio Ambiente			
414		3.1.90.11.00	VENCIMENTOS E VANTAGENS FIXAS - PESSOAL CIVIL		0.01.00-110 000	38.000,00
415		3.1.90.13.00	OBRIGAÇÕES PATRONAIS		0.01.00-110 000	9.000,00
416		3.1.90.94.00	INDENIZAÇÕES E RESTITUIÇÕES TRABALHISTAS		0.01.00-110 000	3.000,00
417		3.3.90.14.00	DIÁRIAS - PESSOAL CIVIL		0.01.00-110 000	2.000,00
418		3.3.90.30.00	MATERIAL DE CONSUMO		0.01.00-110 000	30.000,00
419		3.3.90.36.00	OUTROS SERVIÇOS DE TERCEIROS - PESSOA FÍSICA		0.01.00-110 000	5.000,00
420		3.3.90.39.00	OUTROS SERVIÇOS DE TERCEIROS - PESSOA JURÍDICA		0.01.00-110 000	10.000,00
421		4.4.90.52.00	EQUIPAMENTOS E MATERIAL PERMANENTE		0.01.00-110 000	5.000,00
422		4.4.90.52.00	EQUIPAMENTOS E MATERIAL PERMANENTE		0.02.81-100 018	10.000,00
02	06	07	AGRICULTURA MUNICIPAL			
	20		Agricultura			
	20 605		Abastecimento			
	20 605 0036		Agricultura Sustentável			
	20 605 0036 2058 0000		Manutenção da Casa da Agricultura			
423		3.1.90.11.00	VENCIMENTOS E VANTAGENS FIXAS - PESSOAL CIVIL		0.01.00-110 000	100.000,00
424		3.1.90.13.00	OBRIGAÇÕES PATRONAIS		0.01.00-110 000	25.000,00
425		3.1.90.94.00	INDENIZAÇÕES E RESTITUIÇÕES TRABALHISTAS		0.01.00-110 000	4.000,00
426			DIÁRIAS - PESSOAL CIVIL			

PREFEITURA MUNICIPAL DE MACEDÔNIA

PRAÇA JOSÉ PRINCI, 449 - CNPJ:45115912000147

Orçamento Programa - Exercício de 2021

FICHAS DA DESPESA

Página 11

Entidade	Discriminação da Entidade			Vinc	Fte Recurso	Total Orcado
Ficha CLoc	Func/Prog	Catgo	Discriminação			
1	PREFEITURA MUNICIPAL DE MACEDONIA					
		3.3.90.14.00			0.01.00-110 000	2.000,00
427		3.3.90.30.00	MATERIAL DE CONSUMO		0.01.00-110 000	5.000,00
428		3.3.90.30.00	MATERIAL DE CONSUMO		0.02.81-100 014	10.000,00
429		3.3.90.36.00	OUTROS SERVIÇOS DE TERCEIROS - PESSOA FÍSICA		0.01.00-110 000	3.000,00
430		3.3.90.39.00	OUTROS SERVIÇOS DE TERCEIROS - PESSOA JURÍDICA		0.01.00-110 000	10.000,00
431		4.4.90.51.00	OBRAS E INSTALAÇÕES		0.01.00-110 000	5.000,00
432		4.4.90.52.00	EQUIPAMENTOS E MATERIAL PERMANENTE		0.01.00-110 000	4.000,00
433		4.4.90.52.00	EQUIPAMENTOS E MATERIAL PERMANENTE		0.02.81-100 014	10.000,00
434		4.4.90.52.00	EQUIPAMENTOS E MATERIAL PERMANENTE		0.05.81-100 025	10.000,00
	20	605 0036 2059 0000	Manutenção do Armazém Comunitário			
435		3.3.90.30.00	MATERIAL DE CONSUMO		0.01.00-110 000	5.000,00
436		3.3.90.36.00	OUTROS SERVIÇOS DE TERCEIROS - PESSOA FÍSICA		0.01.00-110 000	5.000,00
437		3.3.90.39.00	OUTROS SERVIÇOS DE TERCEIROS - PESSOA JURÍDICA		0.01.00-110 000	15.000,00
438		4.4.90.51.00	OBRAS E INSTALAÇÕES		0.01.00-110 000	5.000,00
439		4.4.90.51.00	OBRAS E INSTALAÇÕES		0.02.81-100 014	10.000,00
440		4.4.90.51.00	OBRAS E INSTALAÇÕES		0.05.81-100 025	10.000,00
441		4.4.90.52.00	EQUIPAMENTOS E MATERIAL PERMANENTE		0.01.00-110 000	5.000,00
	02	08	TURISMO MUNICIPAL			
	02	08 01	TURISMO MUNICIPAL			
		23	Comércio e Serviços			
		23 695	Turismo			
		23 695 0002	Festividades e Comemorações			
		23 695 0002 2007 0000	Festividades, Eventos e Comemorações			
442		3.3.90.30.00	MATERIAL DE CONSUMO		0.01.00-110 000	45.000,00
443		3.3.90.36.00	OUTROS SERVIÇOS DE TERCEIROS - PESSOA FÍSICA		0.01.00-110 000	5.000,00
444		3.3.90.39.00	OUTROS SERVIÇOS DE TERCEIROS - PESSOA JURÍDICA		0.01.00-110 000	140.000,00
445		3.3.90.39.00	OUTROS SERVIÇOS DE TERCEIROS - PESSOA JURÍDICA		0.02.81-100 022	10.000,00
446		3.3.90.39.00	OUTROS SERVIÇOS DE TERCEIROS - PESSOA JURÍDICA		0.05.81-100 008	250.000,00
		23 695 0039	Fomento ao Turismo Municipal			
		23 695 0039 2071 0000	Manutenção das Atividades Turísticas			
447		3.3.90.30.00	MATERIAL DE CONSUMO		0.01.00-110 000	10.000,00
448		3.3.90.36.00	OUTROS SERVIÇOS DE TERCEIROS - PESSOA FÍSICA		0.01.00-110 000	2.000,00
449		3.3.90.39.00	OUTROS SERVIÇOS DE TERCEIROS - PESSOA JURÍDICA		0.01.00-110 000	15.000,00
450		4.4.90.52.00	EQUIPAMENTOS E MATERIAL PERMANENTE		0.01.00-110 000	5.000,00
451		4.4.90.52.00	EQUIPAMENTOS E MATERIAL PERMANENTE		0.02.81-100 017	10.000,00
452		4.4.90.52.00	EQUIPAMENTOS E MATERIAL PERMANENTE		0.05.81-100 008	10.000,00
2	CAMARA MUNICIPAL DE MACEDONIA					
	01	CAMARA MUNICIPAL				
	01 01	LEGISLATIVO MUNICIPAL				
	01 01 01	CÂMARA MUNICIPAL				
		01	Legislativa			
		01 031	Ação Legislativa			
		01 031 0010	Processo Legislativo			
		01 031 0010 2001 0000	Manutenção das Atividades Legislativas			
001		3.1.90.11.00	VENCIMENTOS E VANTAGENS FIXAS - PESSOAL CIVIL		0.01.00-110 000	234.000,00
002		3.1.90.13.00	OBRIGAÇÕES PATRONAIS		0.01.00-110 000	52.000,00
003		3.3.90.33.00	PASSAGENS E DESPESAS COM LOCOMOÇÃO		0.01.00-110 000	8.000,00
004		3.3.90.39.00	OUTROS SERVIÇOS DE TERCEIROS - PESSOA JURÍDICA		0.01.00-110 000	3.000,00
005		4.4.90.51.00	OBRAS E INSTALAÇÕES		0.01.00-110 000	15.000,00
006		4.4.90.52.00	EQUIPAMENTOS E MATERIAL PERMANENTE		0.01.00-110 000	5.000,00
		01 031 0011	Administração Legislativa			
		01 031 0011 2002 0000	Manutenção da Secretaria da Camara			
007		3.1.90.11.00	VENCIMENTOS E VANTAGENS FIXAS - PESSOAL CIVIL		0.01.00-110 000	320.000,00
008		3.1.90.13.00	OBRIGAÇÕES PATRONAIS		0.01.00-110 000	71.000,00
009		3.3.90.14.00	DIÁRIAS - PESSOAL CIVIL		0.01.00-110 000	8.000,00
010		3.3.90.30.00	MATERIAL DE CONSUMO		0.01.00-110 000	22.000,00
011		3.3.90.36.00	OUTROS SERVIÇOS DE TERCEIROS - PESSOA FÍSICA		0.01.00-110 000	22.000,00
012		3.3.90.39.00	OUTROS SERVIÇOS DE TERCEIROS - PESSOA JURÍDICA		0.01.00-110 000	60.000,00
013		4.4.90.52.00	EQUIPAMENTOS E MATERIAL PERMANENTE		0.01.00-110 000	20.000,00
Total						19.485.200,00

PREFEITURA MUNICIPAL DE MACEDÔNIA

PRAÇA JOSÉ PRINCI, 449 - CNPJ:45115912000147

Orçamento Programa - Exercício de 2021

FICHAS DA DESPESA

Página 12

Entidade		Discriminação da Entidade		Vinc	Fte Recurso	Total Orcado
Ficha CLoc	Func/Prog	Catgo	Discriminação			
Código de Aplicação						
100	GERAL TOTAL					635.000,00
130	CONVENIO ESTADUAL - CASA CIVIL					30.000,00
017	ESTADUAL - SEC. ESPORTE, LAZER E TURISMO					30.000,00
014	ESTADUAL - SECRETARIA DA AGRICULTURA					40.000,00
022	ESTADUAL - SECRETARIA DA CULTURA					10.000,00
016	ESTADUAL - SECRETARIA DA HABITAÇÃO					100.000,00
018	ESTADUAL - SECRETARIA DE MEIO AMBIENTE					20.000,00
025	FEDERAL - MINIST. DES. AGRÁRIO					20.000,00
009	FEDERAL - MINISTÉRIO DO DESENV. REGIONAL					50.000,00
008	FEDERAL - MINISTÉRIO DO TURISMO					260.000,00
010	FEDERAL - MINISTÉRIO DOS ESPORTES					20.000,00
011	MINISTÉRIO DOS TRANSPORTES					25.000,00
021	SECRETARIA DOS TRANSPORTES					30.000,00
110	GERAL					9.774.500,00
000	GERAL					9.774.500,00
130	CIDE					30.000,00
000	CIDE					30.000,00
200	EDUCAÇÃO					240.000,00
005	ESTADUAL - MERENDA ESCOLAR					150.000,00
004	FNDE/PNAE - ALIMENTAÇÃO ESCOLAR					90.000,00
210	EDUCAÇÃO INFANTIL					317.000,00
006	BRASIL CARINHOSO					1.000,00
000	EDUCAÇÃO INFANTIL					266.000,00
009	ESTADUAL - SECRETARIA DE EDUCAÇÃO					20.000,00
007	RECURSOS FNDE					30.000,00
220	ENSINO FUNDAMENTAL					1.934.100,00
000	ENSINO FUNDAMENTAL					1.327.000,00
016	ESTADUAL - SECRETARIA DA EDUCAÇÃO					20.000,00
012	ESTADUAL - TRANSPORTE ESCOLAR					300.000,00
013	FNDE/PNATE - TRANSPORTE ESCOLAR					27.100,00
014	RECURSOS DO FNDE					20.000,00
011	SALÁRIO EDUCAÇÃO - QUESE					240.000,00
261	EDUCAÇÃO - FUNDEB - MAGISTÉRIO					1.185.000,00
000	EDUCAÇÃO - FUNDEB - MAGISTÉRIO					1.185.000,00
262	EDUCAÇÃO - FUNDEB - OUTROS					456.500,00
000	EDUCAÇÃO - FUNDEB - OUTROS					456.500,00
300	SAÚDE					140.000,00
015	ESTADUAL - SECRETARIA DA SAÚDE					140.000,00
301	ATENÇÃO BÁSICA					444.600,00
002	ACS - AGENTES COMUNITÁRIOS DE SAÚDE					100.800,00
010	IF APS - CAPITAÇÃO PONDERADA					230.000,00
007	IF APS - DESEMPENHO					60.000,00
009	IF APS - PER CAPITA DE TRANSIÇÃO					25.000,00
008	INCENTIVO PARA AÇÕES ESTRATÉGICAS					16.800,00
006	PROGRAMA INFORMATIZAÇÃO DE UBS					12.000,00

PREFEITURA MUNICIPAL DE MACEDÔNIA

PRAÇA JOSÉ PRINCI, 449 - CNPJ:45115912000147

Orçamento Programa - Exercício de 2021

FICHAS DA DESPESA

Página 13

Entidade		Discriminação da Entidade		Vinc	Fte Recurso	Total Orcado
Ficha	CLoc	Func/Prog	Catgo	Discriminação		
302						16.000,00
						15.000,00
						1.000,00
303						62.000,00
						35.000,00
						12.000,00
						15.000,00
304						15.000,00
						15.000,00
310						3.942.500,00
						3.942.500,00
500						293.000,00
						20.000,00
						30.000,00
						108.000,00
						90.000,00
						45.000,00
TOTAL						19.485.200,00

LUCILENE CABREIRA GARCIA MARSOLA
PREFEITA MUNICIPAL
058.332.848-21

ALCIDES JOSÉ DE TOLEDO
CONTADOR
031.500.128-30

VALDEMIR PEREIRA PARDIM
TESOUREIRO
047.630.598-58